ASUNTO: ENTREGA DEL PRESUPUESTO DE EGRESOS 2017.

Santa Ana Ateixtlahuaca, Teot., Oax., a 19 de Diciembre de 2016.

AUDITORIA SUPERIOR DEL ESTADO DE OAXACA
OFICIALÍA DE PARTES
RECIBIDO
03 ENE 2017
ANEXO Dos Cd's HORA 12:07
"LA AUDITORIA SUPERIOR SE RESERVA LA FACULTAD DE VERIFICAR QUE LA DOCUMENTACIÓN RECIBIDA CORRESPONDA A LA OFRECIDA POR EL PROMOVENTE"

L.E. CARLOS ALTAMIRANO TOLEDO
AUDITOR SUPERIOR DEL ESTADO DE OAXACA.
P R E S E N T E

Para dar cumplimiento a lo que establece en los artículos 127 de la Ley Orgánica Municipal del Estado de Oaxaca, y 27 de la Ley de Fiscalización Superior para el Estado de Oaxaca, remito a usted copia del presupuesto de Egresos 2017, del municipio de Santa Ana Ateixtlahuaca, Distrito de Teotitlan de Flores Magón.

Sin más por el momento, reciba un cordial saludo.

ATENTAMENTE
SUFRAGIO EFECTIVO NO REELECCION
"EL RESPETO AL DERECHO AJENO ES LA PAZ"

PRESIDENCIA MUNICIPAL
Mpio. de Santa Ana Ateixtlahuaca, Dtto. Teotitlán, Oax. 2014-2016

C. ALVINO HERNÁNDEZ PALANCAREZ
PRESIDENTE MUNICPAL

ACTA DE SESIÓN DE CABILDO DEL HONORABLE AYUNTAMIENTO DEL MUNICIPIO DE SANTA ANA ATEIXTLAHUACA, DISTRITO DE TEOTITLAN, ESTADO DE OAXACA, CELEBRADA EL DÍA CATORCE DE DICIEMBRE DE DOS MIL DIECISEIS.

EN EL MUNICIPIO DE SANTA ANA ATEIXTLAHUACA, DISTRITO DE TEOTITLAN, DEL ESTADO DE OAXACA, SIENDO LAS DIEZ HORAS DEL DÍA CATORCE DE DICIEMBRE DE DOS MIL DIECISEIS, EN EL SALÓN DE SESIONES DE CABILDO DEL PALACIO MUNICIPAL, SE REUNIERON PREVIA CONVOCATORIA, LOS CC. ALVINO HERNANDEZ PALANCAREZ, PRESIDENTE MUNICIPAL CONSTITUCIONAL; ALEJANDRO GABINO DAZA LOPEZ, SÍNDICO MUNICIPAL; LORENZO LUCERO DAZA, REGIDOR DE HACIENDA; CONSTANTINO ENRIQUEZ PEREZ, REGIDOR DE OBRAS E ILDEFONSO MARROQUIN MARTINEZ, REGIDOR DE EDUCACIÓN; PARA LLEVAR A CABO LA PRESENTE SESIÓN DE CABILDO, DANDO CUMPLIMIENTO CON LO QUE ESTABLECE EL ARTÍCULO 46 FRACCIÓN II DE LA LEY ORGANICA MUNICIPAL PARA EL ESTADO DE OAXACA.

EN USO DE LA PALABRA EL C. FRANCISCO ENRÍQUEZ CARRERA, SECRETARIO MUNICIPAL; MANIFIESTA: CIUDADANOS INTEGRANTES DE ESTE HONORABLE AYUNTAMIENTO, ME PERMITO PONER A CONSIDERACIÓN DE USTEDES EL SIGUIENTE ORDEN DEL DÍA PARA LLEVAR A CABO LA PRESENTE SESIÓN EXTRAORDINARIA DE CABILDO:

ORDEN DEL DIA

1. PASE DE LISTA DE ASISTENCIA
2. VERIFICACIÓN DEL QUÓRUM
3. APROBACIÓN DEL ORDEN DEL DÍA
4. INSTALACIÓN LEGAL DE LA SESIÓN
5. **APROBACIÓN DEL PROYECTO DEL PRESUPUESTO DE EGRESOS PARA EL EJERCICIO FISCAL 2017.**
6. CLAUSURA DE LA SESIÓN

1.- PASE DE LISTA DE ASISTENCIA.- A CONTINUACIÓN, EL C. SECRETARIO MUNICIPAL, PROCEDE A DAR LECTURA AL PRIMER PUNTO DEL ORDEN DEL DÍA PARA SU DESARROLLO, PASE DE LISTA DE ASISTENCIA: CC. ALVINO HERNANDEZ PALANCAREZ, PRESIDENTE MUNICIPAL CONSTITUCIONAL, PRESENTE; C. ALEJANDRO GABINO DAZA LOPEZ , SÍNDICO MUNICIPAL, PRESENTE; C. LORENZO LUCERO DAZA, REGIDOR DE HACIENDA, PRESENTE; C. CONSTANTINO ENRIQUEZ PEREZ, REGIDOR DE OBRAS, PRESENTE, C. ILDEFONSO MARROQUIN MARTINEZ , REGIDOR DE EDUCACIÓN, PRESENTE .

2.- VERIFICACIÓN DEL QUÓRUM.- PARA EL ACTO DE VERIFICACIÓN DEL QUÓRUM EL C. FRANCISCO ENRÍQUEZ CARRERA, SECRETARIO MUNICIPAL MENCIONÓ, EN ESTA SESIÓN SE CUENTA CON UNA ASISTENCIA DE CINCO CONCEJALES DEL H. AYUNTAMIENTO CONSTITUCIONAL. POR LO QUE SI EXISTE QUÓRUM LEGAL PARA LLEVAR A CABO LA PRESENTE SESIÓN CONFORME LO ESTABLECE EL ARTÍCULO, 48 DE LA LEY ORGANICA MUNICIPAL PARA EL ESTADO DE OAXACA .

3.- APROBACIÓN DEL ORDEN DEL DÍA.- EN USO DE LA PALABRA EL C. SECRETARIO MUNICIPAL: SOLICITA A LOS ASISTENTES LEVANTAR LA MANO,

PRESIDENCIA MUNICIPAL Mpio. de Santa Ana Ateixtlahuaca, Dtto. Teotitlán, Oax. 2014-2016

SINDICATURA MUNICIPAL Mpio. de Santa Ana Ateixtlahuaca, Dtto. Teotitlán, Oax. 2014-2016

REGIDURÍA DE EDUCACIÓN Mpio. de Santa Ana Ateixtlahuaca, Dtto. Teotitlán, Oax. 2014-2016

TESORERÍA MUNICIPAL Mpio. Santa Ana Ateixtlahuaca, Dtto. Teotitlán, Oax 2015 - 2016

REGIDURÍA DE HACIENDA Mpio. de Santa Ana Ateixtlahuaca, Dtto. Teotitlán, Oax. 2014-2016

REGIDURÍA DE OBRAS MUNICIPALES Mpio. de Santa Ana Ateixtlahuaca, Dtto. Teotitlán, Oax 2014-2016

SECRETARÍA MUNICIPAL Mpio. de Santa Ana Ateixtlahuaca, Dtto. Teotitlán, Oax 2014-2016

LOS QUE ESTÉN DE ACUERDO EN LA APROBACIÓN DEL ORDEN DEL DÍA, SIENDO APROBADA POR UNANIMIDAD DE VOTOS.

4.-INSTALACIÓN LEGAL DE LA SESIÓN.- EN SEGUIDA EL C. PRESIDENTE MUNICIPAL, EXPRESA: INTEGRANTES DE ESTE HONORABLE AYUNTAMIENTO, SIENDO LAS DIEZ HORAS CON VEINTE MINUTOS DEL DÍA CATORCE DE DICIEMBRE DE DOS MIL DIECISEIS, DECLARO LEGALMENTE INSTALADA ESTA SESIÓN DE CABILDO Y TODOS LOS ACUERDOS QUE AQUÍ SE TOMEN SERÁN VÁLIDOS.

5. APROBACION DEL PROYECTO DEL PRESUPUESTO DE EGRESOS PARA EL EJERCICIO FISCAL 2017.- RESPECTO A ESTE PUNTO Y CON FUNDAMENTO EN LO DISPUESTO EN EL ART. 47 FRACCION XVI DE LA LEY ORGANICA MUNICIPAL PARA EL ESTADO DE OAXACA , EN USO DE LA PALABRA EL PRESIDENTE MUNICIPAL INFORMA A TODOS LOS INTEGRANTES DEL CABILDO AQUÍ PRESENTES QUE CON FECHA TRECE DE DICIEMBRE DE DOS MIL DIECISEIS EL C. GABRIEL MERINO MENDOZA, TESORERO MUNICIPAL LE PRESENTÓ EL PROYECTO PARA EL PRESUPUESTO DE EGRESOS, CON UN MONTO DE $4,156,720.76 (CUATRO MILLONES CIENTO CINCUENTA Y SEIS MIL SETECIENTOS VEINTE PESOS 76/100 M.N.), QUE SE APLICARÁ EN EL EJERCICIO FISCAL DOS MIL DIECISIETE, POR LO TANTO EN ESTA SESIÓN SE ANALIZARÁ, Y DESPUES DE HABER DELIBERADO AMPLIAMENTE SOBRE EL CONTENIDO Y ALCANCE EL PROYECTO DEL **PRESUPUESTO DE EGRESOS** POR EL PLENO, LOS INTEGRANTES DEL HONORABLE AYUNTAMIENTO DEL MUNICIPIO DE SANTA ANA ATEIXTLAHUACA, ESTADO DE OAXACA APRUEBAN EN TODAS Y CADA UNA DE SUS PARTES EL CONTENIDO DEL MISMO, POR LO TANTO EL HONORABLE CABILDO TOMA LOS SIGUIENTES

ACUERDOS

PRIMERO.- SE APRUEBA EN TODAS Y CADA UNA DE SUS PARTES EL PROYECTO PARA EL PRESUPUESTO DE EGRESOS QUE SE APLICARA PARA EL EJERCICIO FISCAL DOS MIL DIECISIETE.

SEGUNDO.- REMITASE EL PROYECTO DEL PRESUPUESTO DE EGRESOS QUE SE APLICARÁ EN EL EJERCICIO FISCAL 2017 A LA AUDITORIA SUPERIOR DEL ESTADO.

6.- CLAUSURA DE LA SESIÓN.- EN SEGUIDA EL C. PRESIDENTE MUNICIPAL INFORMÓ AL CABILDO QUE UNA VEZ AGOTADOS LOS PUNTOS DEL ORDEN DEL DÍA PROCEDERÍA A CLAUSURAR LA SESIÓN, EN DONDE MANIFESTÓ: SEÑORES INTEGRANTES DEL CABILDO SIENDO LAS TRECE HORAS CON QUINCE MINUTOS DEL DÍA CATORCE DE DICIEMBRE DE DOS MIL DIECISEIS, DECLARO LEGALMENTE CLAUSURADA LA PRESENTE SESIÓN DE CABILDO SIENDO VÁLIDOS TODOS LOS ACUERDOS TOMADOS EN LA MISMA Y ORDENO AL SECRETARIO MUNICIPAL, LEVANTE EL ACTA CORRESPONDIENTE, POR LO QUE SE LEVANTA LA PRESENTE POR TRIPLICADO, FIRMANDO AL CALCE Y AL MARGEN LOS QUE EN ELLA INTERVINIERON **DAMOS FE**

PRESIDENCIA MUNICIPAL Mpio. de Santa Ana Ateixtlahuaca, Dtto. Teotitlán, Oax. 2014-2016

SINDICATURA MUNICIPAL Mpio. de Santa Ana Ateixtlahuaca, Dtto. Teotitlán, Oax. 2014-2016

REGIDURÍA DE EDUCACIÓN Mpio. de Santa Ana Ateixtlahuaca, Dtto. Teotitlán, Oax. 2014-2016

REGIDURÍA DE HACIENDA Mpio. de Santa Ana Ateixtlahuaca, Dtto. Teotitlán, Oax. 2014-2016

TESORERÍA MUNICIPAL Mpio. Santa Ana Ateixtlahuaca, Dtto. Teotitlán, Oax. 2015 - 2016

DE OBRAS MUNICIPALES Mpio. de Santa Ana Ateixtlahuaca, Dtto. Teotitlán, Oax. 2014-2016

SECRETARÍA MUNICIPAL Mpio. de Santa Ana Ateixtlahuaca, Dtto. Teotitlán, Oax. 2014-2016

PRESIDENCIA MUNICIPAL
Mpio. de Santa Ana Ateixtlahuaca, Dtto. Teotitlán, Oax.
2014-2016

C. ALVINO HERNANDEZ PALANCAREZ
PRESIDENTE MUNICIPAL CONSTITUCIONAL

C. ALEJANDRO GABINO DAZA LOPEZ
SINDICO MUNICIPAL

SINDICATURA MUNICIPAL
Mpio. de Santa Ana Ateixtlahuaca, Dtto. Teotitlán, Oax.
2014-2016

C. LORENZO LÚCERO DAZA
REGIDOR DE HACIENDA

REGIDURÍA DE HACIENDA
Mpio. de Santa Ana Ateixtlahuaca, Dtto. Teotitlán, Oax.
2014-2016

REGIDURÍA DE OBRAS MUNICIPALES
Mpio. de Santa Ana Ateixtlahuaca, Dtto. Teotitlán, Oax
2014-2016

C. CONSTANTINO ENRIQUEZ PEREZ
REGIDOR DE OBRAS

C. ILDEFONSO MARROQUIN MARTINEZ
REGIDOR DE EDUCACION

REGIDURÍA DE EDUCACIÓN
Mpio. de Santa Ana Ateixtlahuaca, Dtto. Teotitlán, Oax.
2014-2016

C. GABRIEL MERINO MENDOZA
TESORERO MUNICIPAL

TESORERÍA MUNICIPAL
Mpio. Santa Ana Ateixtlahuaca, Dtto. Teotitlán, Oax.
2015 - 2016

C. FRANCISCO ENRIQUEZ CARRERA
SECRETARIO MUNICIPAL

SECRETARÍA MUNICIPAL
Mpio. de Santa Ana Ateixtlahuaca, Dtto. Teotitlán, Oax.
2014-2016

Santa Ana Ateixtlahuaca, Oaxaca

I. Información general del municipio, 2015

Población en viviendas particulares habitadas	Municipio	Entidad
	Santa Ana Ateixtlahuaca	Oaxaca
Número de personas	516	3,967,889
Porcentaje con respecto al total de la entidad	0.01	100.00
Viviendas particulares habitadas	**Santa Ana Ateixtlahuaca**	**Oaxaca**
Número de viviendas	149	1,043,527
Porcentaje con respecto al total de la entidad	0.01	100.00

II. Indicadores de carencias sociales del municipio, 2015[1]

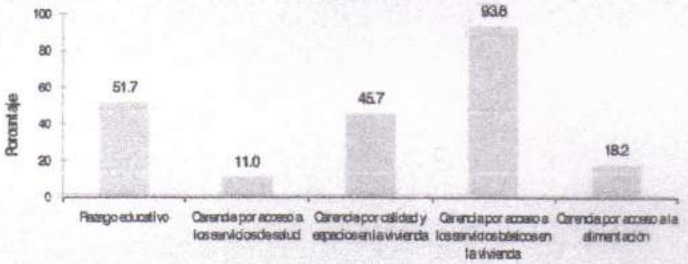

III. Carencias en las viviendas del municipio, 2015[1]

Carencia por calidad y espacios en la vivienda			
Número de personas con la carencia	Porcentaje respecto al total de personas	Número de viviendas con la carencia	Porcentaje respecto al total de viviendas
232	45.7	62	42.2

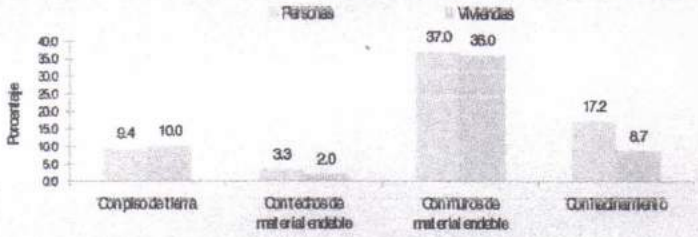

Carencia por servicios básicos en la vivienda			
Número de personas con la carencia	Porcentaje respecto al total de personas	Número de viviendas con la carencia	Porcentaje respecto al total de viviendas
465	93.8	132	93.6

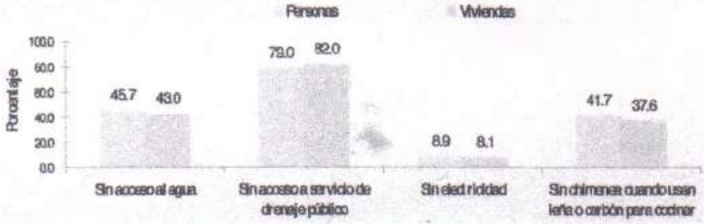

Fuente: Secciones I-V elaboración de la SEDESOL con datos de la Encuesta Intercensal 2015.

IV. Principales rezagos en las viviendas del municipio, 2015[1]

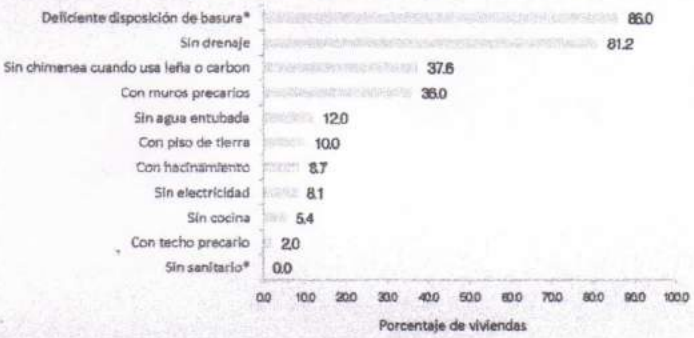

*Los componentes señalados no inciden de manera directa en la reducción de carencias sociales asociadas a vivienda.

V. Indicadores asociados a la carencia por acceso a la alimentación, 2015[1]

Número de personas con la carencia	Porcentaje respecto al total de personas
92	18.2

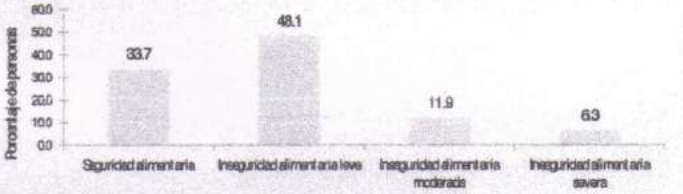

VI. Localidades con mayor rezago social y ZAP urbanas en el municipio, 2010

▲ Localidades con ZAP urbanas (1)

● Localidades con los dos mayores grados de rezago social (2)

● Otras localidades (2)

Fuente: Baboración de la SEDESOL con datos del CONEVAL e INEGI.

1. Para obtener las estimaciones se sigue la Metodología para la Medición Multidimensional de Pobreza en México publicada por el CONEVAL; no obstante, las cifras pueden variar respecto a las estimaciones oficiales que presentará el CONEVAL durante el año 2016, debido a que las estimaciones que aquí se presentan se obtienen de manera directa, a partir de la información en la Encuesta Intercensal 2015, sin aplicar ningún proceso de calibración, como lo hace el CONEVAL para obtener la información oficial de pobreza municipal.

Santa Ana Ateixtlahuaca, Oaxaca

Localidades con ZAP urbanas, 2016

Número	Clave de la localidad	Nombre de la localidad
1	203540001	SANTA ANA ATEIXTLAHUACA
2		
3		
4		
5		
6		
7		
8		
9		
10		
11		
12		
13		
14		
15		
16		
17		
18		
19		
20		
21		
22		
23		
24		
25		
26		
27		
28		
29		
30		
31		
32		
33		
34		
35		
36		
37		
38		
39		
40		
41		
42		
43		
44		
45		
46		
47		
48		
49		
50		
51		
52		
53		
54		
55		
56		
57		
58		
59		
60		
61		
62		
63		
64		
65		
66		
67		
68		
69		
70		

Localidades con los dos mayores grados de rezago social en el municipio, 2010

Número	Clave de la localidad	Nombre de la localidad
1	203540009	TIERRA ABAJO
2	203540010	LA CORNETA
3		
4		
5		
6		
7		
8		
9		
10		
11		
12		
13		
14		
15		
16		
17		
18		
19		
20		
21		
22		
23		
24		
25		
26		
27		
28		
29		
30		
31		
32		
33		
34		
35		
36		
37		
38		
39		
40		
41		
42		
43		
44		
45		
46		
47		
48		
49		
50		
51		
52		
53		
54		
55		
56		
57		
58		
59		
60		
61		
62		
63		
64		
65		
66		
67		
68		
69		
70		

*Para obtener mayor información sobre las localidades con mayor grado de rezago social y ZAP urbanas en el municipio, consulte las siguientes direcciones electrónicas: http://www.gob.mx/cms/uploads/attachment/file/53069/GRS_2010.pdf y http://www.gob.mx/cms/uploads/attachment/file/51946/ZAP_Urbanas_2016.pdf

ÁRBOL DE PROBLEMAS MUNICIPAL

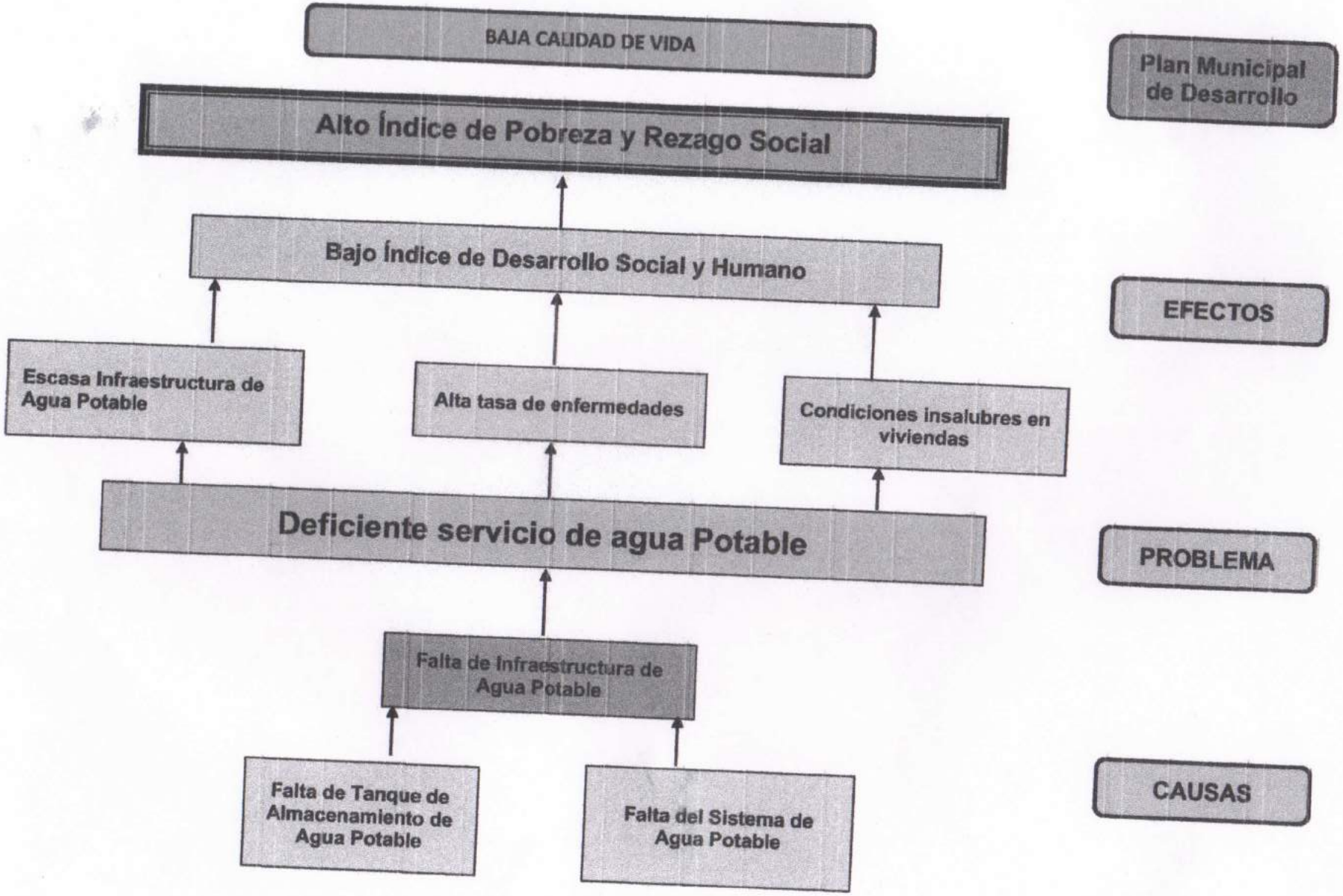

ÁRBOL DE OBJETIVOS MUNICIPAL

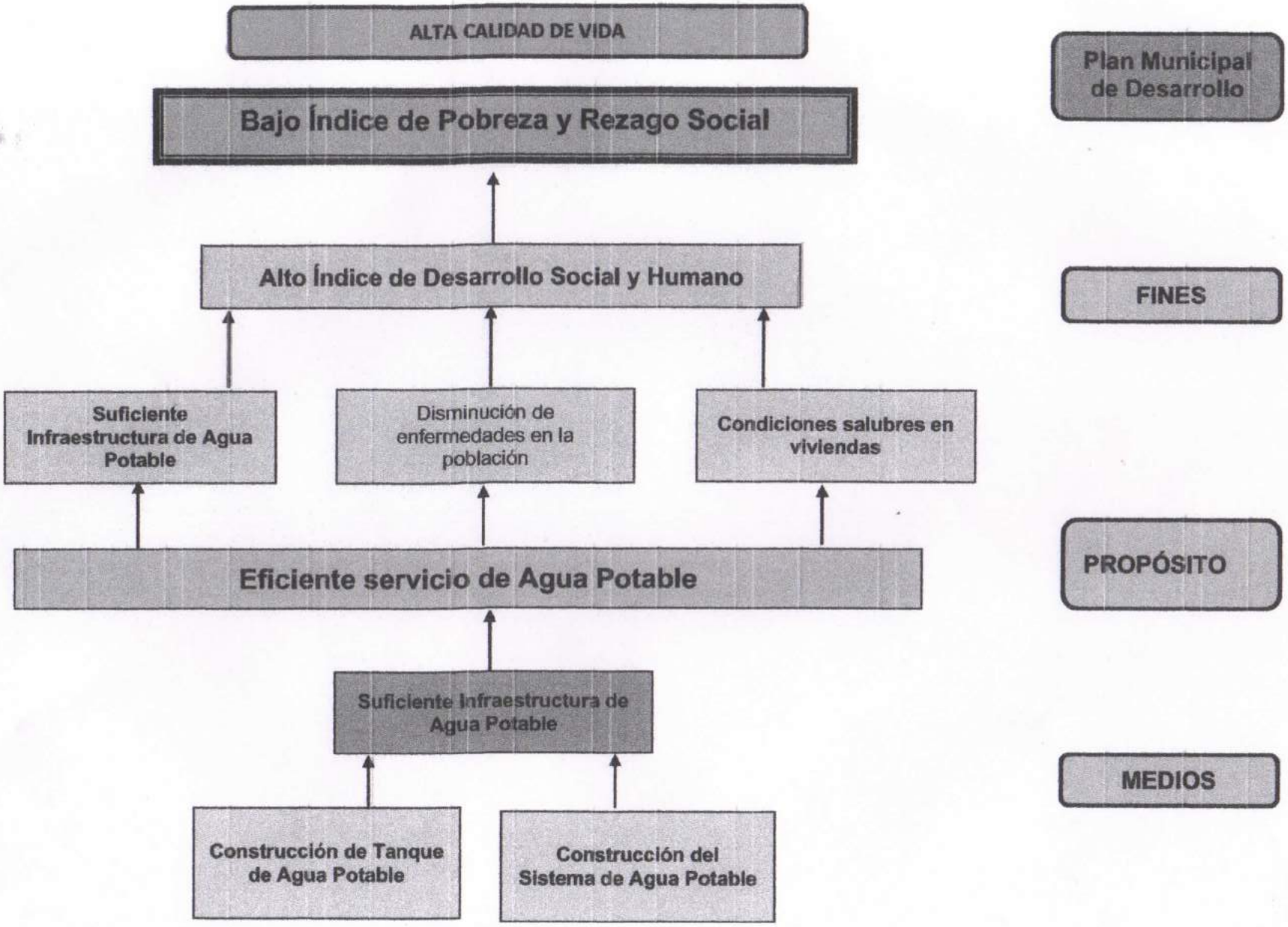

000007

Municipio de Santa Ana Ateixtlahuaca, Distrito de Teotitlán, Oaxaca.

Matriz de Indicadores para Resultados 2017

PROGRAMA: AGUA POTABLE

	Resumen Narrativo (Objetivos Internos)	INDICADORES						Linea Base (Anotar el indice públicado respecto de su Municipio)	Metas programadas	Fuentes de Información	Supuestos Factores Externos
		Factor Relevante (Unidad de Medida)	Nombre	Fórmula	Tipo	Dimensión	Frecuencia				
Fin (PMD)	Alto Indice de desarrollo Social y Humano	Desarrollo Social y Humano	Indice de desarrollo social y humano	La aplicada en el coneval	Estratégicos	Eficacia	Anual	Sin linea base	Transitar hacia un grado mejor	CONEVAL	La situación económica en el país se mantiene solida y estable
Fin (Solo aplicará para Cuenta Pública)	Infraestructura de Agua Potalbe	Agua Potable	Infraestructura de Agua Potalbe	(Infraestructura de Agua Potable construida/Infraestructura de Agua Potable requerida)*100		Eficacia	Anual	Sin linea base	Infraestructura de Agua Potable	Sistema de Agua Potable	Existe estabilidad económica y social para la atención de necesidades de cobertura educativa
Propósito	Eficiente servicio de Agua Potable	Habitantes	Habitantes con los servicios básicos	(Numero de habitantes con servicios de Agua Potable/Total de habitantes)*100		calidad	Anual	Sin linea base	510 Habitantes	Plan de desarrollo Municipal	Aplicada por el CONEVAL
Componente	Suficiente Infraestructura de Agua Potable	Infraestructura de Agua Potable	Construcción del Sistema de Agua Potable	(Infraestructura de Agua Potable construida / Infraestructura de Agua Potable requerida)	Gestión	calidad	Anual	Sin linea base	Infraestructura de Agua Potable	Informe municipal y plan de desarrollo Municipal	Existen condiciones favorables que permiten la realización de la obra
Subcomponente	Construcción de Infraestructura de Agua Potable	Agua Potable	% Infraestructura de Agua Potable	(Total de Km de sistema de agua potable rehabilitados)/(Total km de agua potable rehabilitados requeridos)		calidad	Anual	Sin linea base	Sistema de Agua Potable	Plan de desarrollo Municipal	Existen condiciones favorables que permiten la realización de la obra
Actividad	Construcción del Sistema de Agua Potable	Obra	Sistema de Agua Potable	(Total de sistema de agua potable construido)/(Sistema de Agua Potable requerido)		calidad	Trimestral	Sin linea base	Sistema de Agua Potable	Plan de desarrollo Municipal	Se cuenta con información suficiente y condiciones favorables para la realización de la obra
	Construccion de Taque de Agua Potalbe	Tanque	Tanque de Agua Potable	(Tanque de Agua potable construido)/(tanque de agua Potable requerido)		calidad	Trimestral	Sin linea base	Tanque	Plan de desarrollo Municipal	Se cuenta con información suficiente y condiciones favorables para la realización de la obra

C. ALVINO HERNANDEZ PALANCAREZ
PRESIDENTE MUNICIPAL

C. ALEJANDRO GABINO DAZA LOPEZ
SÍNDICO MUNICIPAL

C. LORENZO LUCERO DAZA
REGIDOR DE HACIENDA

C. GABRIEL MERINO MENDOZA
TESORERO MUNICIPAL

PRESIDENCIA MUNICIPAL
Mpio. de Santa Ana Ateixtlahuaca, Dtto. Teotitlán, Oax.
2014-2016

SINDICATURA MUNICIPAL
Mpio. de Santa Ana Ateixtlahuaca, Dtto. Teotitlán, Oax.
2014-2016

REGIDURÍA DE HACIENDA
Mpio. de Santa Ana Ateixtlahuaca, Dtto. Teotitlán. Oax.
2014-2016

TESORERÍA MUNICIPAL
Mpio. Santa Ana Ateixtlahuaca, Dtto. Teotitlán, Oax.
2015 - 2016

000008

Presupuesto de Egresos del Municipio de Santa Ana Ateixtlahuaca, Distrito de Teotitlán, Oaxaca.

Capítulo Primero

De las Disposiciones Generales

Artículo 1.- Para efectos del presente Presupuesto de Egresos, se entenderá por:

I. Matriz de indicadores: Herramienta que facilita el proceso de conceptualización, diseño, ejecución y evaluación de proyectos.

II. Metas: Expresión cuantitativa y cualitativa, que se persigue en un periodo determinado en relación a un objetivo.

III. Modificación al Presupuesto de Egresos: Todo ajuste, ampliación, o reducción al techo financiero autorizado.

IV. Políticas: Lineamientos que deben cumplir los servidores públicos que ejerzan recursos de la Hacienda Municipal.

V. Programa: Conjunto de proyectos que tienen un mismo propósito y fin, mediante el cual se establecerán las estrategias diseñadas para alcanzar los objetivos y metas del Plan Municipal de Desarrollo.

VI. Proyecto: Conjunto de actividades encaminadas a contribuir con el logro del objetivo de un programa.

VII. Responsable del Gasto: Servidor público encargado de la administración y ejecución de los recursos asignados.

VIII. Unidad Responsable: Unidad Ejecutora de la obtención de los objetivos y metas fijados en los programas y la administración de los recursos asignados.

Artículo 2.- Para el ejercicio del Presupuesto de Egresos Municipal 2017 se atenderá a lo siguiente:

I. El aumento o creación de gasto, deberá acompañarse con la correspondiente iniciativa de ingreso o compensarse con reducciones en otras previsiones de gasto.

II. Los responsables del gasto no podrán realizar ningún pago que no esté autorizado en el presente presupuesto de egresos.

III. Considerar las previsiones de gastos necesarios para hacer frente a los compromisos de pago que se deriven de los contratos de Asociación Público-Privada celebrados o por celebrarse durante el siguiente ejercicio fiscal.

IV. Sólo podrán comprometer recursos con cargo al presupuesto autorizado, contando previamente con la suficiencia presupuestaria, identificando la fuente de ingresos.

V. Podrán realizar erogaciones adicionales a las aprobadas en el Presupuesto de Egresos con cargo a los Ingresos excedentes que obtengan.

VI. Con anterioridad al ejercicio o contratación de cualquier programa o proyecto de inversión cuyo monto rebase el equivalente a 10 millones de Unidades de Inversión, deberá realizarse un análisis costo y beneficio.

VII. Cuando se pretendan contratar bajo un esquema de Asociación Público – Privada, se deberá acreditar un análisis de conveniencia para dicho proyecto, en comparación con un mecanismo de obra tradicional; para lo cual deberán contar con un área encargada de evaluar el análisis socioeconómicos, así como de integrar y administrar el registro de proyectos de inversión pública productiva.

VIII. Solo procederá hacer pagos con base en el Presupuesto de Egresos autorizado y por los conceptos devengados, registrados y contabilizados.

IX. La asignación global de servicios personales no podrá incrementarse durante el ejercicio fiscal.

X. Deberán tomar medidas para racionalizar el Gasto corriente.

XI. Los ahorros y economías, deberán destinarse en primer lugar a corregir desviaciones del Balance presupuestario de recursos disponibles negativo, y en segundo lugar a los programas prioritarios.

XII. En materia de subsidios deberán garantizar que los recursos se entreguen a la población objetivo y reduzcan los gastos administrativos del programa correspondiente.

XIII. Una vez concluida la vigencia del Presupuesto de Egresos, sólo procederá realizar pagos con base en dicho presupuesto, por los conceptos efectivamente devengados en el año que corresponda y que se hubieren registrado en el informe de cuentas por pagar y que integran el pasivo circulante al cierre del ejercicio.

XIV. Los Ingresos excedentes derivados de Ingresos de libre disposición, se estará a lo dispuesto en el Artículo 14 de la Ley de Disciplina Financiera de las Entidades Federativas y los Municipios.

XV. En caso de que durante el ejercicio fiscal disminuyan los ingresos, previstos la Ley de Ingresos, se estará a lo dispuesto en el Artículo 15 de la Ley de Disciplina Financiera de las Entidades Federativas y los Municipios.

XVI. A más tardar el 15 de enero de cada año, se deberán reintegrar a la Tesorería de la Federación las Transferencias federales etiquetadas que, al 31 de diciembre del ejercicio fiscal inmediato anterior, no hayan sido devengadas.

XVII. Las Transferencias federales etiquetadas que, al 31 de diciembre del ejercicio fiscal inmediato anterior se hayan comprometido y aquéllas devengadas pero que no hayan sido pagadas, deberán cubrir los pagos respectivos a más tardar durante el primer trimestre del ejercicio fiscal siguiente, o bien, de conformidad con el calendario de ejecución establecido en el convenio correspondiente; una vez cumplido el plazo referido, los recursos remanentes deberán reintegrarse a la Tesorería de la Federación, a más tardar dentro de los 15 días naturales siguientes.

XVIII. Los reintegros a que se refieren las fracciones XVII y XVIII, deberán incluir los rendimientos financieros generados.

XIX. Cuando un programa comprenda más de un ejercicio fiscal, se sujetará a las cantidades asignadas en el presupuesto de egresos autorizado para cada ejercicio.

XX. Las modificaciones autorizadas al presupuesto de egresos, deberán ser remitidas a la Auditoría Superior del Estado de Oaxaca, de conformidad con el artículo 27 de la Ley de Fiscalización Superior para el Estado de Oaxaca.

XXI. Para el caso de ayudas sociales, se estará a lo establecido a sus políticas o reglamentos internos.

XXII. Para efectos del pago de viáticos solo aplicará al personal adscrito al Municipio, se estará a lo autorizado en el tabulador de viáticos y a lo que establece su Reglamento.

XXIII. A las agencias municipales, de policía, organismos descentralizados y paramunicipales, se les ministrarán los recursos únicamente para sus gastos de operación, autorizados en el presente documento, mismos que deberán ser comprobados de conformidad con la Ley Orgánica Municipal del Estado de Oaxaca, y deberán de integrarse y consolidarse en la información contable y presupuestal.

XXIV. Los gastos de obras, acciones sociales básicas e inversiones, serán ejecutados por el Municipio, en función de los índices publicados por la SEDESOL, de conformidad con la Ley de Coordinación Fiscal, y demás normatividad vigente.

Capítulo Segundo

Del Presupuesto de Egresos

Artículo 3.- El Presupuesto de Egresos del Municipio de Santa Ana Ateixtlahuaca, Distrito de Teotitlán, para el ejercicio fiscal de 2017, asciende a la cantidad de $ 4,156,720.76 (Cuatro millones ciento cincuenta y seis mil setecientos veinte pesos 76/100 M.N.), presupuesto equilibrado con los ingresos estimados en la Ley de Ingresos Municipal para el ejercicio fiscal de 2017.

Artículo 4.- Conforme a lo que establece el artículo 61, fracción II, inciso a), de la Ley General de Contabilidad Gubernamental y Norma para armonizar la presentación de la información adicional del proyecto del Presupuesto de Egresos, manifestamos las prioridades de gasto para el presente ejercicio.

Prioridades de Gasto
OBRA PUBLICA (AGUA POTABLE)
SERVICIOS PERSONALES
SERVICIOS GENERALES
MATERIALES Y SUMINISTROS
TRANSFERENCIAS, ASIGNACIONES, SUBSIDIOS Y OTRAS AYUDAS

Artículo 5.- Conforme a lo que establece el artículo 61, fracción II, inciso a), de la Ley General de Contabilidad Gubernamental y Norma para armonizar la presentación de la información adicional

del proyecto del Presupuesto de Egresos, manifestamos los programas y proyectos a realizarse en el presente ejercicio.

Programas	Proyectos
AGUA POTABLE	*CONSTRUCCION DEL SISTEMA DE AGUA POTABLE*
	CONSTRUCCION DEL TANQUE DE AGUA POTABLE

Artículo 6.- De conformidad con lo establecido en el artículo 61, fracción II, inciso c), de la Ley General de Contabilidad Gubernamental y Norma para armonizar la presentación de la información adicional del Proyecto del Presupuesto de Egresos, de acuerdo con la Clasificación Administrativa, el presupuesto se distribuirá de la siguiente manera:

Clasificación Administrativa		**Importe**
Total		**4.156.720,76**
01	Presidencia Municipal	516.400,00
02	Alcaldía Municipal	36.000,00
03	Sindicatura Hacendaria	0,00
04	Sindicatura Procuración	0,00
05	Regiduría de Hacienda	337.796,88
06	Regiduría de Seguridad Pública	0,00
07	Regiduría de Salud	0,00
08	Regiduría de Grupos en condiciones de vulnerabilidad y Asistencia Social	0,00
09	Regiduría de Obras e Infraestructura	2.103.427,50
10	Regiduría de Planeación y Ordenamiento Urbano	0,00
11	Regiduría de Educación, Cultura y Deporte	0,00
12	Regiduría de Mercados	0,00
13	Regiduría de Servicios Municipales (Panteones y Rastro)	0,00
14	Regiduría de Ecología	0,00
15	Regiduría de Espectáculos	0,00
16	Regiduría de Turismo	0,00
17	Regiduría de Economía	0,00
18	Regiduría de Igualdad de Género	0,00
19	Regiduría de Normatividad y Estudios Jurídicos	0,00

20	Regiduría de Transparencia y Rendición de Cuentas	0,00
21	Regiduría de Vinculación Metropolitana y Tenencia de la Tierra	0,00
22	Regiduría de Participación Ciudadana	0,00
23	Regiduría de Protección Ciudadana	0,00
24	Secretaría Municipal	48.000,00
25	Tesorería Municipal	895.083,88
26	Contraloría Municipal	0,00
27	Dirección de Desarrollo Integral de la Familia	0,00
28	Dirección del Instituto de la Mujer	0,00
29	Dirección Instituto de la Juventud	0,00
30	Dirección del Instituto del Deporte	0,00
31	Dirección de Derechos Humanos	0,00
32	Dirección de Seguridad Pública	0,00
33	Dirección General de Desarrollo Social	0,00
34	Dirección de Obras Públicas	0,00
35	Dirección de Ordenamiento Urbano	0,00
36	Dirección General de Desarrollo Urbano, Centro Histórico y Medio Ambiente	0,00
37	Dirección General de Ordenamiento Comercial	0,00
38	Dirección General de Servicios a la Comunidad	0,00
39	Dirección General de Turismo y Desarrollo Económico	0,00
40	Dirección de Ingresos	0,00
41	Dirección de Egresos	0,00
42	Dirección de Contabilidad	0,00
43	Dirección Financiera Fiscal	0,00
44	Dirección de Programación y Presupuesto	0,00
45	Dirección General de Informática	0,00
46	Dirección General de Administración	0,00
47	Dirección General Jurídica	0,00
48	Dirección General de Comunicación Social	0,00
49	Dirección de Relaciones Públicas	0,00
50	Dirección de la Tenencia de la Tierra	0,00
51	Dirección de Participación Ciudadana	0,00
52	Dirección de Protección Civil	0,00
53	Dirección de Policía Municipal	0,00
54	Dirección de Adquisiciones	0,00
55	Agencia Municipal	0,00

56	Agencia de Policía	0,00
57	N/A (no aplica)	0,00
58	Regiduría de Comercio Bares y Restaurantes	0,00
59	Regiduría de Colonias y Agencias Municipales	0,00
60	Regiduría de Desarrollo Social	0,00
61	Regiduría de Desarrollo Agropecuario	0,00
62	Regiduría de Transporte y Vialidad	0,00
63	Regiduría de Agricultura	0,00
64	Regiduría de Reclutamiento	0,00
65	Regiduría de Asuntos Indígenas	0,00
66	Regiduría de Agua Potable	0,00
67	Regiduría de Zona Federal	0,00
68	Regiduría de Desarrollo Humano	0,00
69	Regiduría de Desarrollo Rural	0,00
70	Instituto Municipal por la Equidad de Genero	0,00
71	Dirección de Agricultura	0,00
72	Dirección de Ganadería	0,00
73	Dirección de Pesca	0,00
74	Dirección de Educación y Cultura	0,00
75	Dirección de Ecología	0,00
76	Dirección de Salud	0,00
77	Regiduría de Alumbrado Público	0,00
78	Dirección Jurídica	0,00
79	Regiduría de Desarrollo Urbano	0,00
80	Regiduría de Ganadería	0,00
81	Regiduría de Educación	73.112,50
82	Regiduría de Cultura y Recreación	0,00
83	Regiduría de Asistencia y Previsión Social	0,00
84	Dirección de Proyectos de Servicios Básicos	0,00
85	Dirección de Gobernación, Agencias y Colonias	0,00
86	Dirección de Capacitación y Extensionismo	0,00
87	Dirección de Proyectos Agropecuarios	0,00
88	Dirección de Alumbrado y Limpia Pública	0,00
89	Dirección de Agua Potable y Alcantarillado	0,00
90	Dirección de Vinos y Licores	0,00
91	Dirección de Rastro	0,00

92	Dirección de Parques y Jardines	0,00
93	Dirección de Bienes Municipales	0,00
94	Dirección Jurídica Municipal	0,00
95	Dirección de Panteones	0,00
96	Dirección de Comunicación Social	0,00
97	Dirección de Mercados	0,00
98	Dirección de Recursos Humanos	0,00
99	Dirección de Unidad Básica de Rehabilitación	0,00
100	Regiduría de Vinos y Licores	0,00
101	Dirección de Transito y Vialidad	0,00
102	Dirección de la Casa de la Cultura	0,00
103	Dirección de Ecologia	0,00
104	Dirección de Zona Federal	0,00
105	Dirección de Desarrollo Rural	0,00
106	Coordinación de Modulo de Maquinaria	0,00
107	Coordinación de Deportes	0,00
108	Coordinación de Ecología	0,00
109	Coordinación de Módulos de Desarrollo	0,00
110	Regiduría de Derechos Humanos y Servicios Municipales	0,00
111	Regiduria de Fomento Económico	0,00
112	Regiduría de Ordenamiento Territorial	0,00
113	Regiduría de Gobernación	0,00
114	Coordinación de Informática	0,00
115	Coordinación Administrativa	0,00
116	Coordinación de Comunicación Social	0,00
117	Coordinación de Desarrollo Social	0,00
118	Coordinación de Planeación y Presupuesto	0,00
119	Dirección de Cultura	0,00
120	Dirección de Comercio	0,00
121	Dirección de Desarrollo Urbano	0,00
122	Dirección de Educación	0,00
123	Dirección de Servicios Municipales	0,00
124	Dirección de Agencias y Colonias	0,00
125	Subdirección de Fomento Económico	0,00
126	Subdirección de Comercio	0,00
127	Subdirección de Ordenamiento Territorial	0,00

128	Subdirección Administrativa	0,00
129	Subdirección de Ingresos	0,00
130	Subdirección de Obras Públicas	0,00
131	Subdirección de Expedientes Técnicos	0,00
132	Subdirección de Seguridad Pública	0,00
133	Subdirección de Control y Vialidad Municipal	0,00
134	Subdirección de Protección Civil	0,00
135	Secretaria Técnica	0,00
136	Instituto Municipal de la Mujer	0,00
137	Comisión Municipal de los Derechos Humanos	0,00
138	Departamento de Catastro	0,00
139	Departamento de Recursos Humanos	0,00
140	Comisión de Asuntos Indígenas	0,00
141	Comisión de Equidad de Genero	0,00
142	Comisión de Tenencia de la Tierra	0,00
143	Comisión de Asuntos Políticos	0,00
144	Regiduría de Bienes Municipales	0,00
145	Regiduría de Servicios Básicos	0,00
146	Coordinación de Gestión y Salud	0,00
147	Sindicatura Municipal	146.900,00
148	Regiduría de Juventud y Deportes	0,00
149	Regiduría de Agua y Saneamiento	0,00
150	Regiduría de Desarrollo Agrario y Territorial	0,00
151	Regiduría de Panteones	0,00
152	Regiduría de Desarrollo Industrial y Portuario	0,00
153	Regiduría de Parques y Jardines	0,00
154	Dirección de Catastro Municipal	0,00
155	Dirección de Infraestructura y Desarrollo Metropolitano	0,00
156	Dirección de Gestión Social	0,00
157	Dirección de Enlace	0,00
158	Dirección de Agua y Saneamiento Ambiental	0,00
159	Dirección de Servicio Medico Municipal	0,00
160	Dirección de Desarrollo Agrario y Territorial	0,00
161	Dirección de Capacitación de Proyectos	0,00
162	Dirección de Prevención del Delito	0,00
163	Dirección de Justicia Alternativo Comunitario	0,00

164	Dirección de Centro de Desarrollo Comunitario	0,00
165	Dirección de Prevención de Adicciones	0,00
166	Dirección de Equidad de Genero	0,00
167	Dirección de Asistencia Medica	0,00
168	Dirección de Grupos Vulnerables	0,00
169	Dirección de Espectáculos y Regulación de Expendio	0,00
170	Dirección de Transparencia	0,00
171	Dirección de Acceso a la Información Pública	0,00
172	Dirección de Archivo Municipal	0,00
173	Dirección de Limpia y Disposición de Residuos Solidos	0,00
174	Dirección de Recursos Materiales	0,00
175	Dirección de Centro Interactivo	0,00
176	Dirección de Relaciones Laborales	0,00
177	Dirección de Parque Bicentenario	0,00
178	Dirección de Servicios Generales	0,00
179	Administración Municipal	0,00
180	Consejo de Administración Municipal	0,00

Artículo 7.- Conforme a lo establecido en el artículo 61, fracción II, inciso c), de la Ley General de Contabilidad Gubernamental y Norma para armonizar la presentación de la información adicional del Proyecto del Presupuesto de Egresos, la Clasificación Funcional del gasto se asigna de la siguiente manera:

Clasificación Funcional		**Importe**
Total		**4.156.720,76**
1	**Gobierno**	**1.837.889,32**
1,1	**Legislación**	**0,00**
1.1.1	**Legislación**	**0,00**
1.1.1.1	Elaboración de Leyes, reglamentos y presupuesto	0,00
1.1.2	**Fiscalización**	**0,00**
1.1.2.1	Fiscalización y rendición de cuentas	0,00
1,2	**Justicia**	**0,00**
1.2.1.	**Impartición de Justicia**	**0,00**
1.2.1.1	Impartición de Justicia	0,00
1.2.2	**Procuración de Justicia**	**0,00**
1.2.2.1	Procuración de Justicia	0,00
1.2.3	**Reclusión y Readaptación Social**	**0,00**
1.2.3.1	Reclusión y Readaptación Social	0,00
1.2.4	**Derechos Humanos**	**0,00**

1.2.4.1	Derechos Humanos	0,00
1,3	**Coordinación de la Política de Gobierno**	**0,00**
1.3.1	**Presidencia/Gubernatura**	**0,00**
1.3.1.1	Actividades del poder ejecutivo	0,00
1.3.2	**Política Interior**	**0,00**
1.3.2.1	Desarrollo político y actividades de enlace	0,00
1.3.3	**Preservación y Cuidado del Patrimonio Público**	**0,00**
1.3.3.1	Monumentos	0,00
1.3.3.2	Obras artísticas y Edificios	0,00
1.3.3.3	Otras acciones para preservación y cuidado del patrimonio público	0,00
1.3.4	**Función Pública**	**0,00**
1.3.4.1	Contraloría Interna	0,00
1.3.5	**Asuntos Jurídicos**	**0,00**
1.3.5.1	Asesoría y asistencia jurídica	0,00
1.3.6	**Organización de Procesos electorales**	**0,00**
1.3.6.1	Organización de Procesos electorales	0,00
1.3.7	**Población**	**0,00**
1.3.7.1	Población	0,00
1.3.8	**Territorio**	**0,00**
1.3.8.1	Acciones de política territorial	0,00
1.3.9	**Otros**	**0,00**
1.3.9.1	Defensoría de Derechos Humanos	0,00
1,4	**Relaciones Exteriores**	**0,00**
1.4.1	**Relaciones Exteriores**	**0,00**
1.4.1.1	Acciones en el extranjero	0,00
1,5	**Asuntos Financieros y Hacendarios**	**8.361,76**
1.5.1	**Asuntos financieros**	**0,00**
1.5.1.1	Asuntos Financieros	0,00
1.5.2	**Asuntos Hacendarios**	**8.361,76**
1.5.2.1	Asuntos Hacendarios	8.361,76
1.5.2.2	Gestión de Tesorería	0,00
1,6	**Seguridad Nacional**	**0,00**
1.6.1	**Defensa**	**0,00**
1.6.1.1	Defensa	0,00
1.6.2	**Marina**	**0,00**
1.6.2.1	Marina	0,00
1.6.3	**Inteligencia para la Preservación de la Seguridad Interior**	**0,00**
1.6.3.1	Inteligencia para la Preservación de la Seguridad Interior	0,00
1,7	**Asuntos de Orden Público y de Seguridad Interior**	**274.500,00**
1.7.1	**Policía**	**274.500,00**
1.7.1.1	Administración de asuntos y servicios policiacos	274.500,00
1.7.1.2	Material de defensa	0,00
1.7.1.3	Actividades de capacitación a policía	0,00
1.7.1.4	Acciones de investigación e información en seguridad pública	0,00

1.7.1.5	Acciones de reglamentación y control de tránsito	0,00
1.7.1.6	Actividades de capacitación a tránsito	0,00
1.7.2	**Protección Civil**	**0,00**
1.7.2.1	Política de Protección Civil	0,00
1.7.2.2	Actividades en materia de prevención	0,00
1.7.2.3	Actividades en caso de desastres	0,00
1.7.3	**Otros Asuntos de Orden Público y Seguridad**	**0,00**
1.7.3.1	Otras acciones y estrategias de orden público y seguridad	0,00
1.7.4	**Sistema Nacional de Seguridad Pública**	**0,00**
1.7.4.1	Acciones coordinadas por el Sistema Nacional de Seguridad Pública	0,00
1,8	**Otros Servicios Generales**	**1.555.027,56**
1.8.1	**Servicios Registrales, Administrativos y Patrimoniales**	**0,00**
1.8.1.1	Actividades relacionadas con servicios administrativos y patrimoniales	0,00
1.8.2	**Servicios Estadísticos**	**0,00**
1.8.2.1	Sistemas de Información estadística	0,00
1.8.3	**Servicios de Comunicación y Medios**	**0,00**
1.8.3.1	Comunicación social	0,00
1.8.3.2	Actividades de información con medios	0,00
1.8.3.3	Actividades por servicios informativos	0,00
1.8.4	**Acceso a la Información Pública Gubernamental**	**5.000,00**
1.8.4.1	Acceso a la Información pública municipal	5.000,00
1.8.5	**Otros**	**1.550.027,56**
1.8.5.1	Otros Servicios Generales	1.550.027,56
2	**Desarrollo Social**	**2.318.831,44**
2,1	**Protección Ambiental**	**0,00**
2.1.1	**Ordenación de Desechos**	**0,00**
2.1.1.1	Aseo Público	0,00
2.1.1.2	Basurero Municipal	0,00
2.1.1.3	Relleno sanitario	0,00
2.1.1.4	Otros métodos de confinamiento de desechos	0,00
2.1.2	**Administración del Agua**	**0,00**
2.1.2.1	Programas para la regulación y aprovechamiento del Agua	0,00
2.1.3	**Ordenación de Aguas Residuales, Drenaje y Alcantarillado**	**0,00**
2.1.3.1	Sistemas de Drenaje	0,00
2.1.3.2	Sistemas de Alcantarillado	0,00
2.1.3.3	Tratamiento y disposición de aguas residuales	0,00
2.1.4	**Reducción de la Contaminación**	**0,00**
2.1.4.1	Protección del medio ambiente	0,00
2.1.5	**Protección de la Diversidad Biológica y del Paisaje**	**0,00**
2.1.5.1	Apoyo de las actividades relacionadas con la protección de la diversidad biológica y del paisaje	0,00
2.1.6	**Otros de Protección Ambiental**	**0,00**
2.1.6.1	Otros de Protección Ambiental	0,00

2,2	**Vivienda y Servicios a la Comunidad**	**2.094.525,07**
2.2.1	**Urbanización**	**0,00**
2.2.1.1	Infraestructura y Equipamiento urbano	0,00
2.2.2	**Desarrollo Comunitario**	**0,00**
2.2.2.1	Normas de utilización de tierras y de construcción	0,00
2.2.2.2	Planificación de nuevas comunidades o de comunidades rehabilitadas.	0,00
2.2.2.3	Planificación de la creación o mejora de los servicios de vivienda, industria, servicios públicos, salud, educación, cultura, esparcimiento, etc. para las comunidades.	0,00
2.2.2.4	Elaboración de planes de financiación de proyectos	0,00
2.2.3	**Abastecimiento de Agua**	**2.053.027,50**
2.2.3.1	Construcción, Ampliación y Mantenimiento del Sistema de Agua Potable	1.353.027,50
2.2.3.2	Capacitación para el abastecimiento de agua potable	700.000,00
2.2.3.3	Purificación de agua potable	0,00
2.2.3.4	Distribución de Agua Potable	0,00
2.2.4	**Alumbrado Público**	**41.497,57**
2.2.4.1	Alumbrado Público	41.497,57
2.2.5	**Vivienda**	**0,00**
2.2.5.1	Financiamiento para la construcción, adquisición y mejoramiento de la vivienda.	0,00
2.2.6	**Servicios comunales**	**0,00**
2.2.6.1	Rastro	0,00
2.2.6.2	Panteones	0,00
2.2.6.3	Mercados y Centrales de Abasto	0,00
2.2.6.4	Calles, Plazas, parques y jardines	0,00
2.2.6.5	Equipamiento de Calles	0,00
2.2.6.6	Equipamiento de Plazas, Parques y jardines	0,00
2.2.7	**Desarrollo Regional**	**0,00**
2.2.7.1	Acciones y programas de desarrollo	0,00
2,3	**Salud**	**0,00**
2.3.1	**Prestación de Servicios de Salud a la Comunidad**	**0,00**
2.3.1.1	Campañas de Prevención	0,00
2.3.1.2	Campañas de Vacunación	0,00
2.3.1.3	Vigilancia Epidemiológica	0,00
2.3.1.4	Salud ambiental	0,00
2.3.1.5	Control de Plagas (vectores) y regulación sanitaria	0,00
2.3.1.6	Prestación de Servicios por Personal No Especializado	0,00
2.3.2	**Prestación de Servicios de Salud a la Persona**	**0,00**
2.3.2.1	Servicios de salud por personal especializado	0,00
2.3.3	**Generación de Recursos para la Salud**	**0,00**
2.3.3.1	Formación y desarrollo de recurso humano	0,00
2.3.3.2	Desarrollo de infraestructura y equipamiento en salud	0,00
2.3.4	**Rectoría del Sistema de Salud**	**0,00**

2.3.4.1	Políticas generales en materia de salud	0,00
2.3.5	**Protección Social en Salud**	**0,00**
2.3.5.1	Acciones en materia de Protección Social en Salud	0,00
2,4	**Recreación, Cultura y Otras Manifestaciones Sociales**	**44.393,87**
2.4.1	**Deporte y Recreación**	**0,00**
2.4.1.1	Administración, supervisión, regulación, promoción, difusión y prestación de servicios de asuntos deportivos y recreativos	0,00
2.4.1.2	Gestión o apoyo de instalaciones para la práctica deportiva	0,00
2.4.1.3	Gestión o apoyo de instalaciones para actividades recreativas	0,00
2.4.2	**Cultura**	**44.393,87**
2.4.2.1	Administración, supervisión, regulación, promoción, difusión y prestación de servicios de asuntos culturales	0,00
2.4.2.2	Gestión o apoyo de instalaciones para actividades culturales	0,00
2.4.2.3	Producción, gestión o apoyo de actos culturales	44.393,87
2.4.3	**Radio, Televisión y Editoriales**	**0,00**
2.4.3.1	Asuntos y servicios relacionados con la Radio, Televisión y Editoriales	0,00
2.4.4	**Asuntos Religiosos y otras manifestaciones sociales**	**0,00**
2.4.4.1	Mantenimiento y Reparación de Instalaciones para servicios religiosos	0,00
2,5	**Educación**	**34.712,50**
2.5.1	**Educación Básica**	**0,00**
2.5.1.1	Acciones relacionadas con el fomento, prestación, regulación, seguimiento y evaluación de los servicios de educación básica	34.712,50
2.5.1.2	Desarrollo de la infraestructura en espacios educativos: Preescolar, Primaria y Secundaria	0,00
2.5.2	**Educación Media Superior**	**0,00**
2.5.2.1	Acciones generales de Educación Media Superior	0,00
2.5.3	**Educación Superior**	**0,00**
2.5.3.1	Acciones generales de Educación Superior	0,00
2.5.4	**Posgrado**	**0,00**
2.5.4.1	Acciones generales de Posgrado	0,00
2.5.5	**Educación para Adultos**	**0,00**
2.5.5.1	Acciones generales de Educación para Adultos	0,00
2.5.6	**Otros Servicios Educativos y Actividades Inherentes**	**0,00**
2.5.6.1	Otros Servicios Educativos no considerados anteriormente	0,00
2,6	**Protección Social**	**145.200,00**
2.6.1	**Enfermedad e Incapacidad**	**0,00**
2.6.1.1	Enfermedad e Incapacidad	0,00
2.6.2	**Edad Avanzada**	**0,00**
2.6.2.1	Edad Avanzada	0,00
2.6.3	**Familia e Hijos**	**0,00**
2.6.3.1	Protección social a Familia e Hijos	0,00
2.6.4	**Desempleo**	**0,00**

2.6.4.1	Prestaciones sociales en efectivo o especie	0,00
2.6.5	**Alimentación y Nutrición**	**0,00**
2.6.5.1	Programas de distribución y dotación de alimentos y bienes básicos de consumo	0,00
2.6.6	**Apoyo Social para la Vivienda**	**0,00**
2.6.6.1	Apoyo Social para la Vivienda	0,00
2.6.7	**Indígenas**	**0,00**
2.6.7.1	Asistencia social a comunidades indígenas	0,00
2.6.8	**Otros Grupos Vulnerables**	**145.200,00**
2.6.8.1	Albergues	0,00
2.6.8.2	Servicios comunitarios	145.200,00
2.6.9	**Otras de Seguridad Social y Asistencia Social**	**0,00**
2.6.9.1	Otras de Seguridad Social y Asistencia Social	0,00
2,7	**Otros Asuntos Sociales**	**0,00**
2.7.1	**Otros Asuntos Sociales**	**0,00**
2.7.1.1	Otros Asuntos Sociales	0,00
3	**Desarrollo Económico**	**0,00**
3,1	**Asuntos Económicos, Comerciales y Laborables en General**	**0,00**
3.1.1	**Asuntos Económicos y Comerciales en General**	**0,00**
3.1.1.1	Actividades de fomento del comercio en general	0,00
3.1.1.2	Reglamentación general de monopolios	0,00
3.1.2	**Asuntos Laborales Generales**	**0,00**
3.1.2.1	Formulación y aplicación de políticas laborales generales	0,00
3.1.2.2	Supervisión y reglamentación de las condiciones de trabajo	0,00
3,2	**Agropecuaria, Silvicultura, Pesca y Caza**	**0,00**
3.2.1	**Agropecuaria**	**0,00**
3.2.1.1	Fomento agropecuario	0,00
3.2.1.2	Producción, distribución y comercialización agropecuaria	0,00
3.2.1.3	Infraestructura agropecuaria	0,00
3.2.1.4	Regulación y pago de obligaciones agropecuarias y agrarias	0,00
3.2.2	**Silvicultura**	**0,00**
3.2.2.1	Fomento a la producción y comercialización de silvicultura	0,00
3.2.2.2	Conservación, ampliación y explotación forestal	0,00
3.2.2.3	Supervisión y reglamentación forestal	0,00
3.2.2.4	Infraestructura forestal	0,00
3.2.3	**Acuacultura, Pesca y Caza**	**0,00**
3.2.3.1	Fomento a la producción y comercialización de pesca y caza	0,00
3.2.3.2	Investigación y asistencia técnica acuícola y pesquera	0,00
3.2.3.3	Infraestructura pesquera y sistemas acuícolas	0,00
3.2.3.4	Protección y explotación de pesca y caza	0,00
3.2.3.5	Supervisión y reglamentación de pesca y caza	0,00
3.2.4	**Agroindustrial**	**0,00**
3.2.4.1	Fomento a la producción y comercialización agroindustrial	0,00
3.2.4.2	Apoyos para industrialización	0,00

3.2.5	**Hidroagrícola**	**0,00**
3.2.5.1	Infraestructura hidroagrícola	0,00
3.2.6	**Apoyo Financiero a la Banca y Seguro Agropecuario**	**0,00**
3.2.6.1	Acciones de financiamiento agropecuario	0,00
3.2.6.2	Seguro agropecuario	0,00
3,3	**Combustibles y energía**	**0,00**
3.3.1	**Carbón y Otros Combustibles Minerales Sólidos**	**0,00**
3.3.1.1	Conservación y descubrimiento de formas de combustible	0,00
3.3.1.2	Aprovechamiento y explotación de minerales solidos	0,00
3.3.1.3	Administración y servicios relacionados	0,00
3.3.2	**Petróleo y Gas Natural (Hidrocarburos)**	**0,00**
3.3.2.1	Petróleo y Gas Natural (Hidrocarburos)	0,00
3.3.3	**Combustibles Nucleares**	**0,00**
3.3.3.1	Combustibles Nucleares	0,00
3.3.4	**Otros Combustibles**	**0,00**
3.3.4.1	Administración de otros Combustibles	0,00
3.3.5	**Electricidad**	**0,00**
3.3.5.1	Actividades relacionadas con la electricidad	0,00
3.3.6	**Energía no Eléctrica**	**0,00**
3.3.6.1	Asuntos y servicios de Energía no Eléctrica	0,00
3,4	**Minería, Manufacturas y Construcción**	**0,00**
3.4.1	**Extracción de Recursos Minerales excepto los Combustibles Minerales**	**0,00**
3.4.1.1	Extracción de Recursos Minerales excepto los Combustibles Minerales	0,00
3.4.2	**Manufacturas**	**0,00**
3.4.2.1	Asuntos y servicios de Manufacturas	0,00
3.4.3	**Construcción**	**0,00**
3.4.3.1	Administración y asuntos de la Construcción	0,00
3,5	**Trasporte**	**0,00**
3.5.1	**Trasporte por Carretera**	**0,00**
3.5.1.1	Acciones relacionadas con la construcción de carreteras, caminos, brechas, puentes, parques de estacionamiento	0,00
3.5.1.2	Asuntos relacionados con la reglamentación e información de transporte por carretera	0,00
3.5.2	**Trasporte por Agua y Puertos**	**0,00**
3.5.2.1	Acciones relacionadas con la construcción de sistemas y servicios de navegación, sistemas portuarios e infraestructura marítima.	0,00
3.5.2.2	Asuntos relacionados con la reglamentación e información de transporte por agua	0,00
3.5.3	**Trasporte por Ferrocarril**	**0,00**
3.5.3.1	Acciones relacionadas con la construcción de sistemas y servicios ferroviarios, el desarrollo de infraestructura correspondiente.	0,00

3.5.3.2	Asuntos relacionados con la reglamentación e información de transporte por ferrocarril	0,00
3.5.4	**Transporte Aéreo**	**0,00**
3.5.4.1	Acciones relacionadas con la construcción de sistemas y servicios de transporte aéreo y espacial, el desarrollo de infraestructura en aeropuertos	0,00
3.5.4.2	Asuntos relacionados con la reglamentación e información de transporte aéreo y espacial	0,00
3.5.5	**Trasporte por Oleoductos y Gasoductos y Otros Sistemas de Trasporte**	**0,00**
3.5.5.1	Acciones relacionadas con Oleoductos y Gasoductos y Otros Sistemas de Trasporte	0,00
3.5.6	**Otros Relacionados con Trasporte**	**0,00**
3.5.6.1	Otros de transporte no considerados anteriormente	0,00
3,6	**Comunicaciones**	**0,00**
3.6.1	**Comunicaciones**	**0,00**
3.6.1.1	Acciones relacionadas con comunicaciones, telecomunicaciones y postal	0,00
3.6.1.2	Desarrollo de infraestructura en materia de comunicaciones	0,00
3.6.1.3	Asuntos relacionados en materia de reglamentación en comunicaciones	0,00
3,7	**Turismo**	**0,00**
3.7.1	**Turismo**	**0,00**
3.7.1.1	Fomento turístico	0,00
3.7.1.2	Infraestructura turística	0,00
3.7.1.3	Regulación de servicios turísticos y ecoturismo	0,00
3.7.1.4	Prestación de servicios turísticos	0,00
3.7.2	**Hoteles y Restaurantes**	**0,00**
3.7.2.1	Administración de asuntos y servicios relacionados con el fomento y la operación de Hoteles y Restaurantes	0,00
3,8	**Ciencia, Tecnología e Innovación**	**0,00**
3.8.1	**Investigación Científica**	**0,00**
3.8.1.1	Actividades relacionadas con la Investigación Científica	0,00
3.8.2	**Desarrollo Tecnológico**	**0,00**
3.8.2.1	Actividades de Desarrollo Tecnológico	0,00
3.8.3	**Servicios Científicos y Tecnológicos**	**0,00**
3.8.3.1	Actividades con Servicios Científicos y Tecnológicos	0,00
3.8.4	**Innovación**	**0,00**
3.8.4.1	Organización del área de trabajo	0,00
3,9	**Otras Industrias y Otros Asuntos Económicos**	**0,00**
3.9.1	**Comercio, Distribución, Almacenamiento y Depósito**	**0,00**
3.9.1.1	Asuntos y servicios de Comercio, Distribución, Almacenamiento y Depósito	0,00
3.9.2	**Otras Industrias**	**0,00**

3.9.2.1	Actividades relacionadas con otras Industrias no consideradas anteriormente	0,00
3.9.3	**Otros Asuntos Económicos**	**0,00**
3.9.3.1	Otros Asuntos Económicos	0,00
4	**Otras no Clasificadas en Funciones Anteriores**	**0,00**
4,1	**Transacciones de la Deuda Pública/Costo Financiero de la Deuda**	**0,00**
4.1.1	**Deuda Pública interna**	**0,00**
4.1.1.1	Intereses de la Deuda	0,00
4.1.1.2	Comisiones y gastos de la Deuda	0,00
4.1.2	**Deuda Pública Externa**	**0,00**
4.1.2.1.	Deuda Pública Externa	0,00
4,2	**Trasferencias, Participaciones y Aportaciones Entre Diferentes Niveles y Ordenes de Gobierno**	**0,00**
4.2.1	**Trasferencias entre Diferentes Niveles y Ordenes de Gobierno**	**0,00**
4.2.1.1	Trasferencias entre entes públicos	0,00
4.2.2	**Participaciones entre Diferentes Niveles y Ordenes de Gobierno**	**0,00**
4.2.2.1	Participaciones entre Diferentes Niveles y Ordenes de Gobierno	0,00
4.2.3	**Aportaciones entre Diferentes Niveles y Ordenes de Gobierno**	**0,00**
4.2.3.1	Sistema Nacional de Coordinación fiscal	0,00
4,3	**Saneamiento del Sistema Financiero**	**0,00**
4.3.1	**Saneamiento del Sistema Financiero**	**0,00**
4.3.1.1	Apoyo a saneamiento financiero	0,00
4.3.2	**Apoyo IPAB**	**0,00**
4.3.2.1	Apoyo IPAB	0,00
4.3.3	Banca de Desarrollo	0,00
4.3.3.1	Apoyo a deudores de Banca de Desarrollo	0,00
4.3.4	**Apoyo a los Programas de Reestructura en Unidades de Inversión (UDIS)**	**0,00**
4.3.4.1	UDIS	0,00
4,4	**Adeudos de Ejercicios Fiscales Anteriores**	**0,00**
4.4.1	**Adeudos de Ejercicios Fiscales Anteriores**	**0,00**
4.4.1.1	ADEFAS	0,00

Artículo 8.- Conforme a lo establecido en el artículo 61, fracción II, inciso c), de la Ley General de Contabilidad Gubernamental y Norma para armonizar la presentación de la información adicional del proyecto del Presupuesto de Egresos, su Clasificación Programática del gasto se asigna de la siguiente manera:

Clasificación Programática			**Importe**
Programa	**Clave**	**Subprograma**	**4.156.720,76**
Subsidios: Sector Social y Privado o Entidades Federativas y Municipios			**0,00**
	S	Sujetos a Reglas de Operación	0,00
	U	Otros Subsidios	0,00

Desempeño de las Funciones			**2.103.693,26**
	E	Prestación de Servicios Públicos	2.103.693,26
	B	Provisión de Bienes Públicos	0,00
	P	Planeación, seguimiento y evaluación de políticas públicas	0,00
	F	Promoción y fomento	0,00
	G	Regulación y supervisión	0,00
	A	Funciones de las Fuerzas Armadas (Únicamente Gobierno Federal)	0,00
	R	Específicos	0,00
	K	Proyectos de Inversión	0,00
Administrativos y de apoyo			**0,00**
	M	Apoyo al proceso presupuestario y para mejorar la eficiencia institucional	0,00
	O	Apoyo a la función pública y al mejoramiento de la gestión	0,00
	W	Operaciones ajenas	0,00
Compromisos			**0,00**
	L	Obligaciones de cumplimiento de resolución jurisdiccional	0,00
	N	Desastres naturales	0,00
Obligaciones			**0,00**
	J	Pensiones y jubilaciones	0,00
	T	Aportaciones a la seguridad social	0,00
	Y	Aportaciones a fondos de estabilización	0,00
	Z	Aportaciones a fondos de inversión y restructura de pensiones	0,00
Programas de Gasto Federalizado (Gobierno Federal)			**2.053.027,50**
	I	Gasto Federalizado	2.053.027,50
	C	Participaciones a entidades federativas y municipios	0,00
	D	Costo financiero, deuda o apoyos a deudores y ahorradores de la banca	0,00
	H	Adeudos de ejercicios fiscales anteriores	0,00

Artículo 9.- En cumplimiento a lo dispuesto en el artículo 61 de la Ley General de Contabilidad Gubernamental y Norma para armonizar la presentación de la información adicional del Proyecto del Presupuesto de Egresos, el Ayuntamiento, a través de las dependencias o unidades responsables del gasto, ejercerán las asignaciones presupuestales de las partidas, cuya Clasificación por Objeto del Gasto (COG) se asigna de la siguiente manera:

Clasificación por Objeto del Gasto (COG)		**Importe**
Total		**4.156.720,76**
1000	**Servicios Personales**	**995.200,00**

1100	Remuneraciones al Personal de Carácter Permanente	995.200,00
1200	Remuneraciones al Personal de Carácter Transitorio	0,00
1300	Remuneraciones Adicionales y Especiales	0,00
1400	Seguridad Social	0,00
1500	Otras Prestaciones Sociales y Económicas	0,00
1600	Previsiones	0,00
1700	Pago de Estímulos a Servidores Públicos	0,00
2000	**Materiales y Suministros**	**401.324,55**
2100	Materiales de Administración, Emisión de Documentos y Artículos Oficiales	16.500,00
2200	Alimentos y Utensilios	97.300,00
2300	Materias Primas y Materiales de Producción y Comercialización	0,00
2400	Materiales y Artículos de Construcción y de Reparación	14.000,00
2500	Productos Químicos, Farmacéuticos y de Laboratorio	102.015,00
2600	Combustibles, Lubricantes y Aditivos	122.985,00
2700	Vestuario, Blancos, Prendas de Protección y Artículos Deportivos	21.000,00
2800	Materiales y Suministros para Seguridad	0,00
2900	Herramientas, Refacciones y Accesorios Menores	27.524,55
3000	**Servicios Generales**	**607.456,21**
3100	Servicios Básicos	110.897,57
3200	Servicios de Arrendamiento	0,00
3300	Servicios Profesionales, Científicos, Técnicos y Otros Servicios	64.000,00
3400	Servicios Financieros, Bancarios y Comerciales	8.361,76
3500	Servicios de Instalación, Reparación, Mantenimiento y Conservación	21.000,00
3600	Servicios de Comunicación Social y Publicidad	0,00
3700	Servicios de Traslado y Viáticos	170.000,00
3800	Servicios Oficiales	215.196,88
3900	Otros Servicios Generales	18.000,00
4000	**Transferencias, Asignaciones, Subsidios y Otras Ayudas**	**99.712,50**
4100	Transferencias Internas y Asignaciones al resto del Sector Público	0,00
4200	Transferencias al resto del Sector Público	0,00
4300	Subsidios y Subvenciones	0,00
4400	Ayudas Sociales	84.712,50
4500	Pensiones y Jubilaciones	0,00
4800	Donativos	15.000,00
5000	**Bienes Muebles, Inmuebles e Intangibles**	**0,00**
5100	Mobiliario y Equipo de Administración	0,00
5200	Mobiliario y Equipo Educacional y Recreativo	0,00
5300	Equipo e Instrumental Médico y de Laboratorio	0,00
5400	Vehículos y Equipo de Transporte	0,00
5500	Equipo de Defensa y Seguridad	0,00
5600	Maquinaria, Otros Equipos y Herramientas	0,00
5700	Activos Biológicos	0,00

5800	Bienes Inmuebles	0,00
5900	Activos Intangibles	0,00
6000	**Inversión Pública**	**2.053.027,50**
6100	Obra Pública en Bienes de Dominio Público	2.053.027,50
6200	Obra Pública en Bienes Propios	0,00
6300	Proyectos Productivos y Acciones de Fomento	0,00
7000	**Inversiones Financieras y Otras Provisiones**	**0,00**
7900	Provisiones para Contingencias y Otras Erogaciones Especiales	0,00
9000	**Deuda Pública**	**0,00**
9200	Intereses de la Deuda Pública	0,00
9300	Comisiones de la Deuda Pública	0,00
9400	Gastos de la Deuda Pública	0,00
9900	Adeudos de Ejercicios Fiscales Anteriores (adefas)	0,00

Artículo 10.- De conformidad con lo establecido en el artículo 61, fracción II, inciso c), de la Ley General de Contabilidad Gubernamental y la Norma para armonizar la presentación de la información adicional del Proyecto del Presupuesto de Egresos, la Clasificación por Tipo de Gasto se asigna de la siguiente manera:

Clasificación por Tipo de Gasto	**IMPORTE**
Total	**4.156.720,76**
1 Gasto Corriente	**2.103.693,26**
Servicios Personales	995.200,00
Materiales y Suministros	401.324,55
Servicios Generales	607.456,21
Transferencias, Asignaciones, Subsidios y otras Ayudas	99.712,50
2 Gasto de Capital	**2.053.027,50**
Servicios Personales	0,00
Materiales y Suministros	0,00
Servicios Generales	0,00
Bienes Muebles, Inmuebles e Intangibles	0,00
Inversión Pública	2.053.027,50
Inversiones Financieras y otras Provisiones	0,00
3 Amortización de la Deuda y Disminución de Otros Pasivos	**0,00**
Deuda Pública	0,00
4 Pensiones y Jubilaciones	**0,00**
Transferencias Internas y asignaciones al Sector Público	0,00
5 Participaciones	**0,00**
Participaciones y Aportaciones	0,00

Artículo 11.- Conforme a lo que establece el artículo 61, fracción II, inciso a), de la Ley General de Contabilidad Gubernamental, se presenta el Analítico de Plazas:

Analítico de Plazas		
Plaza/puesto	**Número de plazas**	**Remuneraciones**

		De	Hasta
Presidente Municipal	1	6000,00	6000,00
Sindico Municipal	1	5500,00	5500,00
Regidor de Hacienda	1	5500,00	5500,00
Regidor de Obras	1	4200,00	4200,00
Regidor de Educación	1	3200,00	3200,00
Alcalde Municipal	1	1200,00	1200,00
Alcalde Municipal Segundo	1	1000,00	1000,00
Auxiliar de Oficina	1	800,00	800,00
Secretario Municipal	1	4000,00	4000,00
Tesorero Municipal	1	4000,00	4000,00
Auxiliar Administrativo	1	5000,00	5000,00
Director de relaciones públicas	1	5000,00	5000,00
Encargada del Centro Comunitario de Aprendizaje	1	3500,00	3500,00
Chofer	1	5500,00	5500,00
Intendente	1	3600,00	3600,00
Velador	1	3600,00	3600,00
Policía Municipal	9	2370,36	2371,48

Artículo 12.-Conforme a lo que establece el artículo 61, fracción II, inciso b), de la Ley General de Contabilidad Gubernamental, se presentan los indicadores estratégicos y de gestión aprobados:

Programa	**Indicadores Estratégicos**	**Fórmula**
Agua Potable	**Construcción del Sistema de Agua Potable**	**(Total de sistema de agua potable construido)/(Sistema de Agua Potable requerido)**
	Construcción de Tanque de Agua Potable	**(Tanque de Agua potable construido)/(tanque de agua Potable requerido)**
Indicadores de Gestión	**Fórmula**	
LIQUIDEZ	Activo Circulante	
	Pasivo Circulante	
SOLVENCIA	Pasivo Total	*100
	Activo Total	
CAPACIDAD FINANCIERA	Ingresos - Gastos	*100
	Ingresos - Gastos	
RECAUDACION DE INGRESOS DE GESTION	Ingresos de Gestión	*100
	Ingresos	

EROGACION DEL RAMO GENERAL	Recursos Ejercidos del Ramo General 33	*100
	Recursos Recibidos del Ramo General 33	
INVERSIÓN EN OBRA PÚBLICA DEL RAMO 33	Inversión Obra del Ramo General 33	*100
	Recursos Ejercidos del Ramo General 33	
EROGACION DEL FONDO III	Recursos Ejercidos del Fondo III	*100
	Recursos Recibido del Fondo III	
INVERSIÓN EN OBRA PÚBLICA DEL FONDO III	Inversión en Obra con Fondo III	*100
	Recursos Ejercidos del Fondo III	
EROGACION DEL FONDO IV	Recursos Ejercidos del Fondo IV	*100
	Recursos Recibidos del Fondo IV	
INVERSIÓN EN OBRA PÚBLICA DEL FONDO IV	Inversión en Obra con Fondo IV	*100
	Recursos Ejercidos del Fondo IV	
DEUDA PUBLICA	Deuda Pública Pagada	*100
	Deuda Pública Presupuestada	
EJERCICIO DEL PRESUPUESTO	Ejercido	*100
	Aprobado	

Artículo 13.- De conformidad con lo establecido en el artículo 66, párrafo II de la Ley General de Contabilidad Gubernamental y la Norma para establecer la estructura del Calendario del Presupuesto de Egresos base mensual, se presenta el presupuesto de la siguiente manera:

Calendario de Presupuesto de Egresos del Ejercicio Fiscal 2017.													
	Anual	Enero	Febrero	Marzo	Abril	Mayo	Junio	Julio	Agosto	Septiembre	Octubre	Noviembre	Diciembre
Total	4156720.76	145661.96	139516.53	151516.27	531906.63	221865.57	238329.22	779372.64	120696.80	615266.65	346282.68	624844.60	241460.21
Servicios Personales	**995200.00**	**82933.33**	**82933.33**	**82933.33**	**82933.33**	**82933.33**	**82933.33**	**82933.33**	**82933.33**	**82933.33**	**82933.33**	**82933.33**	**82933.37**
Remuneraciones al Personal de Carácter Permanente	995200.00	82933.33	82933.33	82933.33	82933.33	82933.33	82933.33	82933.33	82933.33	82933.33	82933.33	82933.33	82933.37
Remuneraciones al Personal de Carácter Transitorio	0.00	0.00	0.00	0.00	0.00	0.00	0.00	0.00	0.00	0.00	0.00	0.00	0.00
Remuneraciones Adicionales y Especiales	0.00	0.00	0.00	0.00	0.00	0.00	0.00	0.00	0.00	0.00	0.00	0.00	0.00
Seguridad Social	0.00	0.00	0.00	0.00	0.00	0.00	0.00	0.00	0.00	0.00	0.00	0.00	0.00
Otras Prestaciones Sociales y Económicas	0.00	0.00	0.00	0.00	0.00	0.00	0.00	0.00	0.00	0.00	0.00	0.00	0.00
Previsiones	0.00	0.00	0.00	0.00	0.00	0.00	0.00	0.00	0.00	0.00	0.00	0.00	0.00
Pago de Estímulos a Servidores Públicos	0.00	0.00	0.00	0.00	0.00	0.00	0.00	0.00	0.00	0.00	0.00	0.00	0.00
Materiales y Suministros	**401324.55**	**16689.93**	**25838.47**	**15113.50**	**12950.09**	**33974.51**	**118894.42**	**44698.03**	**12106.46**	**18615.54**	**24211.34**	**12671.99**	**65560.27**
Materiales de Administración, Emisión de Documentos y Artículos Oficiales	16500.00	5332.37	400.00	1200.00	2260.57	500.00	1400.00	500.00	1000.00	3907.06	0.00	0.00	0.00
Alimentos y Utensilios	97300.00	0.00	1269.70	1503.50	0.00	18217.00	1723.00	32500.00	0.00	2700.00	3525.24	2423.24	33438.32
Materias Primas y Materiales de Producción y Comercialización	0.00	0.00	0.00	0.00	0.00	0.00	0.00	0.00	0.00	0.00	0.00	0.00	0.00
Materiales y Artículos de Construcción y de Reparación	14000.00	0.00	1647.62	1702.00	0.00	3650.38	0.00	1500.00	2000.00	0.00	3500.00	0.00	0.00
Productos Químicos, Farmacéuticos y de Laboratorio	102015.00	0.00	0.00	0.00	0.00	0.00	102015.00	0.00	0.00	0.00	0.00	0.00	0.00
Combustibles, Lubricantes y Aditivos	122985.00	11357.56	9751.78	10708.00	8564.37	9107.13	8631.42	8620.03	9106.46	12008.48	10559.07	10248.75	14321.95
Vestuario, Blancos, Prendas de Protección y Artículos Deportivos	21000.00	0.00	0.00	0.00	0.00	2500.00	0.00	0.00	0.00	0.00	2500.00	0.00	16000.00
Materiales y Suministros para Seguridad	0.00	0.00	0.00	0.00	0.00	0.00	0.00	0.00	0.00	0.00	0.00	0.00	0.00
Herramientas, Refacciones y Accesorios Menores	27524.55	0.00	12769.37	0.00	2125.15	0.00	5125.00	1578.00	0.00	0.00	4127.03	0.00	1800.00
Servicios Generales	**607456.21**	**42688.70**	**25332.73**	**50401.44**	**21599.51**	**94274.73**	**19181.47**	**162502.38**	**22679.01**	**34261.88**	**20138.01**	**30868.78**	**83527.57**
Servicios Básicos	110897.57	10866.00	5970.01	13336.02	5702.00	9431.00	6032.03	12894.00	11359.01	9253.00	6994.02	11332.91	7727.57
Servicios de Arrendamiento	0.00	0.00	0.00	0.00	0.00	0.00	0.00	0.00	0.00	0.00	0.00	0.00	0.00
Servicios Profesionales, Científicos, Técnicos y Otros Servicios	64000.00	1700.00	500.00	300.00	500.00	1000.00	0.00	0.00	0.00	0.00	0.00	0.00	60000.00
Servicios Financieros, Bancarios y Comerciales	8361.76	30.16	512.72	512.72	497.64	512.72	1025.44	890.38	870.00	522.00	1493.99	1493.99	0.00
Servicios de Instalación, Reparación, Mantenimiento y Conservación	21000.00	3300.00	0.00	14734.58	1899.87	0.00	174.00	0.00	0.00	891.55	0.00	0.00	0.00
Servicios de Comunicación Social y Publicidad	0.00	0.00	0.00	0.00	0.00	0.00	0.00	0.00	0.00	0.00	0.00	0.00	0.00
Servicios de Traslado y Viáticos	170000.00	19450.00	18250.00	15800.00	12900.00	14550.00	11900.00	10800.00	10400.00	13450.00	11600.00	15600.00	15800.00
Servicios Oficiales	215196.88	5468.54	0.00	0.00	0.00	66243.01	0.00	135880.00	0.00	7605.33	0.00	0.00	0.00
Otros Servicios Generales	18000.00	1874.00	100.00	5718.12	100.00	2538.00	50.00	2538.00	50.00	2540.00	50.00	2441.88	0.00
Transferencias, Asignaciones, Subsidios y Otras Ayudas	**99712.50**	**3350.00**	**5412.00**	**3068.00**	**8516.00**	**10684.00**	**17320.00**	**15680.00**	**2978.00**	**5895.00**	**9000.00**	**8370.50**	**9439.00**
Subsidios y Subvenciones	0.00	0.00	0.00	0.00	0.00	0.00	0.00	0.00	0.00	0.00	0.00	0.00	0.00
Ayudas Sociales	84712.50	2950.00	5412.00	2668.00	4124.00	9466.00	16920.00	15280.00	1083.00	5000.00	7500.00	6870.50	7439.00
Pensiones y Jubilaciones	0.00	0.00	0.00	0.00	0.00	0.00	0.00	0.00	0.00	0.00	0.00	0.00	0.00
Donativos	15000.00	400.00	0.00	400.00	4392.00	1218.00	400.00	400.00	1895.00	895.00	1500.00	1500.00	2000.00
Bienes Muebles, Inmuebles e Intangibles	**0.00**	**0.00**	**0.00**	**0.00**	**0.00**	**0.00**	**0.00**	**0.00**	**0.00**	**0.00**	**0.00**	**0.00**	**0.00**
Mobiliario y Equipo de Administración	0.00	0.00	0.00	0.00	0.00	0.00	0.00	0.00	0.00	0.00	0.00	0.00	0.00
Mobiliario y Equipo Educacional y Recreativo	0.00	0.00	0.00	0.00	0.00	0.00	0.00	0.00	0.00	0.00	0.00	0.00	0.00
Equipo e Instrumental Médico y de Laboratorio	0.00	0.00	0.00	0.00	0.00	0.00	0.00	0.00	0.00	0.00	0.00	0.00	0.00
Vehículos y Equipo de Transporte	0.00	0.00	0.00	0.00	0.00	0.00	0.00	0.00	0.00	0.00	0.00	0.00	0.00

000031

Calendario de Presupuesto de Egresos del Ejercicio Fiscal 2017.													
	Anual	Enero	Febrero	Marzo	Abril	Mayo	Junio	Julio	Agosto	Septiembre	Octubre	Noviembre	Diciembre
Equipo de Defensa y Seguridad	0.00	0.00	0.00	0.00	0.00	0.00	0.00	0.00	0.00	0.00	0.00	0.00	0.00
Maquinaria, Otros Equipos y Herramientas	0.00	0.00	0.00	0.00	0.00	0.00	0.00	0.00	0.00	0.00	0.00	0.00	0.00
Activos Biológicos	0.00	0.00	0.00	0.00	0.00	0.00	0.00	0.00	0.00	0.00	0.00	0.00	0.00
Bienes Inmuebles	0.00	0.00	0.00	0.00	0.00	0.00	0.00	0.00	0.00	0.00	0.00	0.00	0.00
Activos Intangibles	0.00	0.00	0.00	0.00	0.00	0.00	0.00	0.00	0.00	0.00	0.00	0.00	0.00
Inversión Pública	**2053027.50**	**0.00**	**0.00**	**0.00**	**405907.70**	**0.00**	**0.00**	**473558.90**	**0.00**	**473560.90**	**210000.00**	**490000.00**	**0.00**
Obra Pública en Bienes de Dominio Público	2053027.50	0.00	0.00	0.00	405907.70	0.00	0.00	473558.90	0.00	473560.90	210000.00	490000.00	0.00
Obra Pública en Bienes Propios	0.00	0.00	0.00	0.00	0.00	0.00	0.00	0.00	0.00	0.00	0.00	0.00	0.00
Proyectos Productivos y Acciones de Fomento	0.00	0.00	0.00	0.00	0.00	0.00	0.00	0.00	0.00	0.00	0.00	0.00	0.00
Inversiones Financieras y Otras Provisiones	**0.00**	**0.00**	**0.00**	**0.00**	**0.00**	**0.00**	**0.00**	**0.00**	**0.00**	**0.00**	**0.00**	**0.00**	**0.00**
Provisiones para Contingencias y Otras Erogaciones Especiales	0.00	0.00	0.00	0.00	0.00	0.00	0.00	0.00	0.00	0.00	0.00	0.00	0.00
Deuda Pública	**0.00**	**0.00**	**0.00**	**0.00**	**0.00**	**0.00**	**0.00**	**0.00**	**0.00**	**0.00**	**0.00**	**0.00**	**0.00**
Intereses de la Deuda Pública	0.00	0.00	0.00	0.00	0.00	0.00	0.00	0.00	0.00	0.00	0.00	0.00	0.00
Comisiones de la Deuda Pública	0.00	0.00	0.00	0.00	0.00	0.00	0.00	0.00	0.00	0.00	0.00	0.00	0.00
Gastos de la Deuda Pública	0.00	0.00	0.00	0.00	0.00	0.00	0.00	0.00	0.00	0.00	0.00	0.00	0.00
Adeudos de Ejercicios Fiscales Anteriores (adefas)	0.00	0.00	0.00	0.00	0.00	0.00	0.00	0.00	0.00	0.00	0.00	0.00	0.00

PRESIDENCIA MUNICIPAL
Mpio. de Santa Ana
Ateixtlahuaca,
Dtto. Teotitlán, Oax.
2014-2016

C. ALVINO HERNANDEZ PALANCAREZ
PRESIDENTE MUNICIPAL

C. ALEJANDRO GABINO DAZA LOPEZ
SINDICO MUNICIPAL

SINDICATURA MUNICIPAL
Mpio. de Santa Ana
Ateixtlahuaca,
Dtto. Teotitlán, Oax.
2014-2016

C. LORENZO LUCERO DAZA
REGIDOR DE HACIENDA

REGIDURÍA DE HACIENDA
Mpio. de Santa Ana
Ateixtlahuaca,
Dtto. Teotitlán, Oax.
2014-2016

C. GABRIEL MERINO MENDOZA
TESORERO MUNICIPAL

TESORERÍA MUNICIPAL
Mpio. Santa Ana
Ateixtlahuaca,
Dtto. Teotitlán, Oax.
2015 - 2016

000032

Artículo 14.- El presente Presupuesto de Egresos incluye objetivos, acciones y metas, establecidos en programas y proyectos respectivos, así como su periodo de ejecución.

Programa	Objetivo	Acciones/Proyecto	No. de Viviendas o Beneficarios	Meta		Periodo de Ejecución Programado			
				Programada	Modificada	1er. Trimestre	2o. Trimestre	3er. Trimestre	4to. Trimestre
Agua Potable		Construcción del Sistema de Agua Potable	510 Beneficiarios	Sistema de Agua Potable			30%	70%	
Agua Potable		Construcción de Tanque de Agua Potable	510 Beneficiarios	Tanque de Almcenamiento					100%

Artículo 15.- Los propietarios concejales, auxiliares de la presidencia municipal, autoridades auxiliares, titulares de las dependencias o sus equivalentes, serán responsables de que se ejecuten con eficiencia, eficacia, economía, productividad, e impacto político y social, las acciones previstas en sus respectivos programas o proyectos.

Artículo 16.- La observancia del presente presupuesto es responsabilidad del ayuntamiento, y su incumplimiento se sancionará de conformidad con la Ley de Responsabilidades de los Servidores Públicos del Estado y Municipios de Oaxaca y demás normatividad aplicable.

Así mismo, deberá observar las obligaciones que en materia de transparencia y rendición de cuentas establecen las leyes respectivas.

Transitorio

Primero.- El presente presupuesto entrará en vigor a partir del día 1° de enero del año 2017.

Segundo.- Aprobado en sesión de Cabildo de fecha 14 de Diciembre del 2016.

C. Alvino Hernández Palancarez
Presidente

PRESIDENCIA MUNICIPAL
Mpio. de Santa Ana Ateixtlahuaca, Dtto. Teotitlán, Oax. 2014-2016

C. Alejandro Gabino Daza López
Síndico Municipal

SINDICATURA MUNICIPAL
Mpio. de Santa Ana Ateixtlahuaca, Dtto. Teotitlán, Oax. 2014-2016

C. Lorenzo Lucero Daza
Regidor de Hacienda

REGIDURÍA DE HACIENDA
Mpio. de Santa Ana Ateixtlahuaca, Dtto. Teotitlán, Oax. 2014-2016

REGIDURÍA DE OBRAS MUNICIPALES
Mpio. de Santa Ana Ateixtlahuaca, Dtto. Teotitlán, Oax. 2014-2016

C. Constantino Enriquez Pérez
Regidor de Obras

C. Idelfonso Marroquín Martínez
Regidor de Educación

REGIDURÍA DE EDUCACIÓN
Mpio. de Santa Ana Ateixtlahuaca, Dtto. Teotitlán, Oax. 2014-2016

Calendario de Presupuesto de Egresos del Ejercicio Fiscal 2017.

	Anual	Enero	Febrero	Marzo	Abril	Mayo	Junio	Julio	Agosto	Septiembre	Octubre	Noviembre	Diciembre
Total	4156720.76	145661.96	139516.53	151516.27	531906.63	221866.57	238329.22	771972.64	120696.80	615256.65	346282.68	624844.60	241460.21
SERVICIOS PERSONALES	**995200.00**	**82933.33**	**82933.33**	**82933.33**	**82933.33**	**82933.33**	**82933.33**	**82933.33**	**82933.33**	**82933.33**	**82933.33**	**82933.33**	**82933.37**
REMUNERACIONES AL PERSONAL DE CARÁCTER PERMANENTE	**995200.00**	**82933.33**	**82933.33**	**82933.33**	**82933.33**	**82933.33**	**82933.33**	**82933.33**	**82933.33**	**82933.33**	**82933.33**	**82933.33**	**82933.37**
Dietas	0.00	0.00	0.00	0.00	0.00	0.00	0.00	0.00	0.00	0.00	0.00	0.00	0.00
Dietas de presidentes, regidores y síndicos	292800.00	24400.00	24400.00	24400.00	24400.00	24400.00	24400.00	24400.00	24400.00	24400.00	24400.00	24400.00	24400.00
Sueldos base al personal permanente	0.00	0.00	0.00	0.00	0.00	0.00	0.00	0.00	0.00	0.00	0.00	0.00	0.00
Sueldos Personal de Base	0.00	0.00	0.00	0.00	0.00	0.00	0.00	0.00	0.00	0.00	0.00	0.00	0.00
Sueldo al Personal de Confianza	702400.00	58533.33	58533.33	58533.33	58533.33	58533.33	58533.33	58533.33	58533.33	58533.33	58533.33	58533.33	58533.37
Remuneraciones por adscripción laboral en el extranjero	0.00	0.00	0.00	0.00	0.00	0.00	0.00	0.00	0.00	0.00	0.00	0.00	0.00
Representación municipal en el extranjero	0.00	0.00	0.00	0.00	0.00	0.00	0.00	0.00	0.00	0.00	0.00	0.00	0.00
REMUNERACIONES AL PERSONAL DE CARÁCTER TRANSITORIO	**0.00**	**0.00**	**0.00**	**0.00**	**0.00**	**0.00**	**0.00**	**0.00**	**0.00**	**0.00**	**0.00**	**0.00**	**0.00**
Honorarios asimilables a salarios	0.00	0.00	0.00	0.00	0.00	0.00	0.00	0.00	0.00	0.00	0.00	0.00	0.00
Honorarios	0.00	0.00	0.00	0.00	0.00	0.00	0.00	0.00	0.00	0.00	0.00	0.00	0.00
Sueldos base al personal eventual	0.00	0.00	0.00	0.00	0.00	0.00	0.00	0.00	0.00	0.00	0.00	0.00	0.00
Sueldo al Personal de Contrato	0.00	0.00	0.00	0.00	0.00	0.00	0.00	0.00	0.00	0.00	0.00	0.00	0.00
Compensaciones Eventuales	0.00	0.00	0.00	0.00	0.00	0.00	0.00	0.00	0.00	0.00	0.00	0.00	0.00
Retribuciones por servicios de carácter social	0.00	0.00	0.00	0.00	0.00	0.00	0.00	0.00	0.00	0.00	0.00	0.00	0.00
Ayuda por servicio social	0.00	0.00	0.00	0.00	0.00	0.00	0.00	0.00	0.00	0.00	0.00	0.00	0.00
Retribución a los representantes de los trabajadores y de los patrones en la Junta de Conciliación y Arbitraje	0.00	0.00	0.00	0.00	0.00	0.00	0.00	0.00	0.00	0.00	0.00	0.00	0.00
REMUNERACIONES ADICIONALES Y ESPECIALES	**0.00**	**0.00**	**0.00**	**0.00**	**0.00**	**0.00**	**0.00**	**0.00**	**0.00**	**0.00**	**0.00**	**0.00**	**0.00**
Primas por años de servicios efectivos prestados	0.00	0.00	0.00	0.00	0.00	0.00	0.00	0.00	0.00	0.00	0.00	0.00	0.00
Quinquenios Personal de Base	0.00	0.00	0.00	0.00	0.00	0.00	0.00	0.00	0.00	0.00	0.00	0.00	0.00
Quinquenios Personal de Confianza	0.00	0.00	0.00	0.00	0.00	0.00	0.00	0.00	0.00	0.00	0.00	0.00	0.00
Prima de Antigüedad	0.00	0.00	0.00	0.00	0.00	0.00	0.00	0.00	0.00	0.00	0.00	0.00	0.00
Primas de vacaciones, dominical y gratificación de fin de año	0.00	0.00	0.00	0.00	0.00	0.00	0.00	0.00	0.00	0.00	0.00	0.00	0.00
Prima Vacacional	0.00	0.00	0.00	0.00	0.00	0.00	0.00	0.00	0.00	0.00	0.00	0.00	0.00
Prima Dominical	0.00	0.00	0.00	0.00	0.00	0.00	0.00	0.00	0.00	0.00	0.00	0.00	0.00
Gratificación Fin de Año (aguinaldo)	0.00	0.00	0.00	0.00	0.00	0.00	0.00	0.00	0.00	0.00	0.00	0.00	0.00
Horas extraordinarias	0.00	0.00	0.00	0.00	0.00	0.00	0.00	0.00	0.00	0.00	0.00	0.00	0.00
Remuneraciones Extraordinarias (tiempo extraordinario)	0.00	0.00	0.00	0.00	0.00	0.00	0.00	0.00	0.00	0.00	0.00	0.00	0.00
Compensaciones	0.00	0.00	0.00	0.00	0.00	0.00	0.00	0.00	0.00	0.00	0.00	0.00	0.00
Compensaciones por Servicios Especiales	0.00	0.00	0.00	0.00	0.00	0.00	0.00	0.00	0.00	0.00	0.00	0.00	0.00
Sobrehaberes	0.00	0.00	0.00	0.00	0.00	0.00	0.00	0.00	0.00	0.00	0.00	0.00	0.00
Asignaciones de técnico, de mando, por comisión, de vuelo y de técnico especial	0.00	0.00	0.00	0.00	0.00	0.00	0.00	0.00	0.00	0.00	0.00	0.00	0.00
Honorarios especiales	0.00	0.00	0.00	0.00	0.00	0.00	0.00	0.00	0.00	0.00	0.00	0.00	0.00
Honorarios de los notificadores, ejecutores, depositarios y peritos.	0.00	0.00	0.00	0.00	0.00	0.00	0.00	0.00	0.00	0.00	0.00	0.00	0.00
Participaciones por vigilancia en el cumplimiento de las leyes y custodia de valores	0.00	0.00	0.00	0.00	0.00	0.00	0.00	0.00	0.00	0.00	0.00	0.00	0.00
SEGURIDAD SOCIAL	**0.00**	**0.00**	**0.00**	**0.00**	**0.00**	**0.00**	**0.00**	**0.00**	**0.00**	**0.00**	**0.00**	**0.00**	**0.00**
Aportaciones de seguridad social	0.00	0.00	0.00	0.00	0.00	0.00	0.00	0.00	0.00	0.00	0.00	0.00	0.00
Cuota IMSS	0.00	0.00	0.00	0.00	0.00	0.00	0.00	0.00	0.00	0.00	0.00	0.00	0.00
Cuota ISSSTE	0.00	0.00	0.00	0.00	0.00	0.00	0.00	0.00	0.00	0.00	0.00	0.00	0.00
Aportaciones a fondos de vivienda	0.00	0.00	0.00	0.00	0.00	0.00	0.00	0.00	0.00	0.00	0.00	0.00	0.00
Cuotas al INFONAVIT	0.00	0.00	0.00	0.00	0.00	0.00	0.00	0.00	0.00	0.00	0.00	0.00	0.00
Cuotas al FOVISSSTE	0.00	0.00	0.00	0.00	0.00	0.00	0.00	0.00	0.00	0.00	0.00	0.00	0.00
Aportaciones al sistema para el retiro	0.00	0.00	0.00	0.00	0.00	0.00	0.00	0.00	0.00	0.00	0.00	0.00	0.00
Retiro, Cesantía y Vejez	0.00	0.00	0.00	0.00	0.00	0.00	0.00	0.00	0.00	0.00	0.00	0.00	0.00
Depósitos para el ahorro Solidario	0.00	0.00	0.00	0.00	0.00	0.00	0.00	0.00	0.00	0.00	0.00	0.00	0.00
Aportaciones para el Sistema de Ahorro para el retiro	0.00	0.00	0.00	0.00	0.00	0.00	0.00	0.00	0.00	0.00	0.00	0.00	0.00
Aportaciones para seguros	0.00	0.00	0.00	0.00	0.00	0.00	0.00	0.00	0.00	0.00	0.00	0.00	0.00
Seguro de Vida	0.00	0.00	0.00	0.00	0.00	0.00	0.00	0.00	0.00	0.00	0.00	0.00	0.00
OTRAS PRESTACIONES SOCIALES Y ECONÓMICAS	**0.00**	**0.00**	**0.00**	**0.00**	**0.00**	**0.00**	**0.00**	**0.00**	**0.00**	**0.00**	**0.00**	**0.00**	**0.00**
Cuotas para el fondo de ahorro y fondo de trabajo	0.00	0.00	0.00	0.00	0.00	0.00	0.00	0.00	0.00	0.00	0.00	0.00	0.00
Indemnizaciones	0.00	0.00	0.00	0.00	0.00	0.00	0.00	0.00	0.00	0.00	0.00	0.00	0.00
Indemnizaciones por despido, accidente de trabajo, enfermedad	0.00	0.00	0.00	0.00	0.00	0.00	0.00	0.00	0.00	0.00	0.00	0.00	0.00
Prestaciones y haberes de retiro	0.00	0.00	0.00	0.00	0.00	0.00	0.00	0.00	0.00	0.00	0.00	0.00	0.00
Liquidaciones y Prestaciones por retiro	0.00	0.00	0.00	0.00	0.00	0.00	0.00	0.00	0.00	0.00	0.00	0.00	0.00
Prestaciones contractuales	0.00	0.00	0.00	0.00	0.00	0.00	0.00	0.00	0.00	0.00	0.00	0.00	0.00
Prestaciones derivadas del contrato colectivo	0.00	0.00	0.00	0.00	0.00	0.00	0.00	0.00	0.00	0.00	0.00	0.00	0.00
Apoyos a la capacitación de los servidores públicos	0.00	0.00	0.00	0.00	0.00	0.00	0.00	0.00	0.00	0.00	0.00	0.00	0.00
Apoyo a capacitación excluido capítulo 3000	0.00	0.00	0.00	0.00	0.00	0.00	0.00	0.00	0.00	0.00	0.00	0.00	0.00
Otras prestaciones sociales y económicas	0.00	0.00	0.00	0.00	0.00	0.00	0.00	0.00	0.00	0.00	0.00	0.00	0.00
Prestaciones para funerales	0.00	0.00	0.00	0.00	0.00	0.00	0.00	0.00	0.00	0.00	0.00	0.00	0.00

000034

Otras prestaciones no contractuales	0.00	0.00	0.00	0.00	0.00	0.00	0.00	0.00	0.00	0.00	0.00	0.00	0.00
PREVISIONES	**0.00**	**0.00**	**0.00**	**0.00**	**0.00**	**0.00**	**0.00**	**0.00**	**0.00**	**0.00**	**0.00**	**0.00**	**0.00**
Previsiones de carácter laboral, económica y de seguridad social	0.00	0.00	0.00	0.00	0.00	0.00	0.00	0.00	0.00	0.00	0.00	0.00	0.00
Incremento en percepciones	0.00	0.00	0.00	0.00	0.00	0.00	0.00	0.00	0.00	0.00	0.00	0.00	0.00
Incremento en prestaciones económicas	0.00	0.00	0.00	0.00	0.00	0.00	0.00	0.00	0.00	0.00	0.00	0.00	0.00
Incremento en creación de plazas	0.00	0.00	0.00	0.00	0.00	0.00	0.00	0.00	0.00	0.00	0.00	0.00	0.00
PAGO DE ESTÍMULOS A SERVIDORES PÚBLICOS	**0.00**	**0.00**	**0.00**	**0.00**	**0.00**	**0.00**	**0.00**	**0.00**	**0.00**	**0.00**	**0.00**	**0.00**	**0.00**
Estímulos	0.00	0.00	0.00	0.00	0.00	0.00	0.00	0.00	0.00	0.00	0.00	0.00	0.00
Estímulos por productividad al personal	0.00	0.00	0.00	0.00	0.00	0.00	0.00	0.00	0.00	0.00	0.00	0.00	0.00
Estímulos por desempeño	0.00	0.00	0.00	0.00	0.00	0.00	0.00	0.00	0.00	0.00	0.00	0.00	0.00
MATERIALES Y SUMINISTROS	**401324.55**	**16689.93**	**25838.47**	**15113.50**	**12950.09**	**33974.51**	**118894.42**	**44698.03**	**12106.46**	**18615.54**	**24211.34**	**12671.99**	**65560.27**
MATERIALES DE ADMINISTRACIÓN, EMISIÓN DE DOCUMENTOS Y ARTÍCULOS OFICIALES	**16500.00**	**5332.37**	**400.00**	**1200.00**	**2200.57**	**500.00**	**1400.00**	**500.00**	**1000.00**	**3907.06**	**0.00**	**0.00**	**0.00**
Materiales, útiles y equipos menores de oficina	**8000.00**	**2612.37**	**400.00**	**400.00**	**1100.57**	**0.00**	**400.00**	**0.00**	**0.00**	**3087.06**	**0.00**	**0.00**	**0.00**
Material para Oficina	5000.00	1078.53	400.00	0.00	600.57	0.00	0.00	0.00	0.00	2920.90	0.00	0.00	0.00
Útiles de oficina y de escritorio	2000.00	1033.84	0.00	400.00	0.00	0.00	400.00	0.00	0.00	166.16	0.00	0.00	0.00
Equipos menores de oficina	1000.00	500.00	0.00	0.00	500.00	0.00	0.00	0.00	0.00	0.00	0.00	0.00	0.00
Materiales y útiles de impresión y reproducción	**5000.00**	**1520.00**	**0.00**	**0.00**	**1160.00**	**0.00**	**1000.00**	**0.00**	**1000.00**	**320.00**	**0.00**	**0.00**	**0.00**
Materiales y útiles de impresión y reproducción	5000.00	1520.00	0.00	0.00	1160.00	0.00	1000.00	0.00	1000.00	320.00	0.00	0.00	0.00
Material de encuadernación	0.00	0.00	0.00	0.00	0.00	0.00	0.00	0.00	0.00	0.00	0.00	0.00	0.00
Material estadístico y geográfico	**0.00**	**0.00**	**0.00**	**0.00**	**0.00**	**0.00**	**0.00**	**0.00**	**0.00**	**0.00**	**0.00**	**0.00**	**0.00**
Material estadístico	0.00	0.00	0.00	0.00	0.00	0.00	0.00	0.00	0.00	0.00	0.00	0.00	0.00
Material geográfico	0.00	0.00	0.00	0.00	0.00	0.00	0.00	0.00	0.00	0.00	0.00	0.00	0.00
Materiales, útiles y equipos menores de tecnologías de la información y comunicaciones	**0.00**	**0.00**	**0.00**	**0.00**	**0.00**	**0.00**	**0.00**	**0.00**	**0.00**	**0.00**	**0.00**	**0.00**	**0.00**
Materiales de tecnologías de la información y comunicaciones	0.00	0.00	0.00	0.00	0.00	0.00	0.00	0.00	0.00	0.00	0.00	0.00	0.00
Equipos menores y útiles de tecnologías de la información y comunicaciones	0.00	0.00	0.00	0.00	0.00	0.00	0.00	0.00	0.00	0.00	0.00	0.00	0.00
Material impreso e información digital	**0.00**	**0.00**	**0.00**	**0.00**	**0.00**	**0.00**	**0.00**	**0.00**	**0.00**	**0.00**	**0.00**	**0.00**	**0.00**
Material impreso y suscripciones	0.00	0.00	0.00	0.00	0.00	0.00	0.00	0.00	0.00	0.00	0.00	0.00	0.00
Material de información digital	0.00	0.00	0.00	0.00	0.00	0.00	0.00	0.00	0.00	0.00	0.00	0.00	0.00
Material de limpieza	**3500.00**	**1200.00**	**0.00**	**800.00**	**0.00**	**500.00**	**0.00**	**500.00**	**0.00**	**500.00**	**0.00**	**0.00**	**0.00**
Material, artículos y enseres para el aseo, limpieza e higiene	3500.00	1200.00	0.00	800.00	0.00	500.00	0.00	500.00	0.00	500.00	0.00	0.00	0.00
Materiales y útiles de enseñanza	**0.00**	**0.00**	**0.00**	**0.00**	**0.00**	**0.00**	**0.00**	**0.00**	**0.00**	**0.00**	**0.00**	**0.00**	**0.00**
Material didáctico	0.00	0.00	0.00	0.00	0.00	0.00	0.00	0.00	0.00	0.00	0.00	0.00	0.00
Útiles de enseñanza	0.00	0.00	0.00	0.00	0.00	0.00	0.00	0.00	0.00	0.00	0.00	0.00	0.00
Materiales para el registro e identificación de bienes y personas	**0.00**	**0.00**	**0.00**	**0.00**	**0.00**	**0.00**	**0.00**	**0.00**	**0.00**	**0.00**	**0.00**	**0.00**	**0.00**
Materiales para el registro e identificación de bienes	0.00	0.00	0.00	0.00	0.00	0.00	0.00	0.00	0.00	0.00	0.00	0.00	0.00
Materiales para el registro e identificación de personas	0.00	0.00	0.00	0.00	0.00	0.00	0.00	0.00	0.00	0.00	0.00	0.00	0.00
ALIMENTOS Y UTENSILIOS	**97300.00**	**0.00**	**1269.70**	**1503.50**	**0.00**	**18217.00**	**1723.00**	**32500.00**	**0.00**	**2700.00**	**3525.24**	**2423.24**	**33438.32**
Productos alimenticios para personas	**95200.00**	**0.00**	**1269.70**	**1503.50**	**0.00**	**18217.00**	**1723.00**	**32500.00**	**0.00**	**2700.00**	**1925.00**	**2423.24**	**32938.56**
Alimentación, Servicio de Comedor y Víveres	95200.00	0.00	1269.70	1503.50	0.00	18217.00	1723.00	32500.00	0.00	2700.00	1925.00	2423.24	32938.56
Productos alimenticios para animales	**0.00**	**0.00**	**0.00**	**0.00**	**0.00**	**0.00**	**0.00**	**0.00**	**0.00**	**0.00**	**0.00**	**0.00**	**0.00**
Productos alimenticios para manutención de animales	0.00	0.00	0.00	0.00	0.00	0.00	0.00	0.00	0.00	0.00	0.00	0.00	0.00
Utensilios para el servicio de alimentación	**2100.00**	**0.00**	**0.00**	**0.00**	**0.00**	**0.00**	**0.00**	**0.00**	**0.00**	**0.00**	**1600.24**	**0.00**	**499.76**
Utensilios para Servicios de Alimentación	2100.00	0.00	0.00	0.00	0.00	0.00	0.00	0.00	0.00	0.00	1600.24	0.00	499.76
MATERIAS PRIMAS Y MATERIALES DE PRODUCCIÓN Y COMERCIALIZACIÓN	**0.00**	**0.00**	**0.00**	**0.00**	**0.00**	**0.00**	**0.00**	**0.00**	**0.00**	**0.00**	**0.00**	**0.00**	**0.00**
Productos alimenticios, agropecuarios y forestales adquiridos como materia prima	0.00	0.00	0.00	0.00	0.00	0.00	0.00	0.00	0.00	0.00	0.00	0.00	0.00
Productos alimenticios en estado natural como materia prima	0.00	0.00	0.00	0.00	0.00	0.00	0.00	0.00	0.00	0.00	0.00	0.00	0.00
Productos alimenticios transformados o semi transformados como materia prima	0.00	0.00	0.00	0.00	0.00	0.00	0.00	0.00	0.00	0.00	0.00	0.00	0.00
Insumos textiles adquiridos como materia prima	0.00	0.00	0.00	0.00	0.00	0.00	0.00	0.00	0.00	0.00	0.00	0.00	0.00
Insumos textiles en estado natural como materia prima	0.00	0.00	0.00	0.00	0.00	0.00	0.00	0.00	0.00	0.00	0.00	0.00	0.00
Insumos textiles transformados o semi-transformados como materia prima	0.00	0.00	0.00	0.00	0.00	0.00	0.00	0.00	0.00	0.00	0.00	0.00	0.00
Productos de papel, cartón e impresos adquiridos como materia prima	0.00	0.00	0.00	0.00	0.00	0.00	0.00	0.00	0.00	0.00	0.00	0.00	0.00
Productos de papel, cartón e impresos en estado natural como materia prima	0.00	0.00	0.00	0.00	0.00	0.00	0.00	0.00	0.00	0.00	0.00	0.00	0.00
productos de papel, cartón e impresos transformados o semi-transformados como materia prima	0.00	0.00	0.00	0.00	0.00	0.00	0.00	0.00	0.00	0.00	0.00	0.00	0.00
Combustibles, lubricantes, aditivos, carbón y sus derivados adquiridos como materia prima	0.00	0.00	0.00	0.00	0.00	0.00	0.00	0.00	0.00	0.00	0.00	0.00	0.00
Combustibles, lubricantes, aditivos, carbón y sus derivados en estado natural como materia prima	0.00	0.00	0.00	0.00	0.00	0.00	0.00	0.00	0.00	0.00	0.00	0.00	0.00
Combustibles, lubricantes, aditivos, carbón y sus derivados transformados o semi transformados como materia prima	0.00	0.00	0.00	0.00	0.00	0.00	0.00	0.00	0.00	0.00	0.00	0.00	0.00
Productos químicos, farmacéuticos y de laboratorio adquiridos como materia prima	0.00	0.00	0.00	0.00	0.00	0.00	0.00	0.00	0.00	0.00	0.00	0.00	0.00

Productos químicos, farmacéuticos y de laboratorio en estado natural como materia prima	0.00	0.00	0.00	0.00	0.00	0.00	0.00	0.00	0.00	0.00	0.00	0.00	0.00
Productos químicos, farmacéuticos y de laboratorio transformados o semi transformados como materia prima	0.00	0.00	0.00	0.00	0.00	0.00	0.00	0.00	0.00	0.00	0.00	0.00	0.00
Productos metálicos y a base de minerales no metálicos adquiridos como materia prima	0.00	0.00	0.00	0.00	0.00	0.00	0.00	0.00	0.00	0.00	0.00	0.00	0.00
Productos metálicos y a base de minerales no metálicos en estado natural como materia prima	0.00	0.00	0.00	0.00	0.00	0.00	0.00	0.00	0.00	0.00	0.00	0.00	0.00
Productos metálicos y a base de minerales no metálicos transformados o semi-transformados como materia prima	0.00	0.00	0.00	0.00	0.00	0.00	0.00	0.00	0.00	0.00	0.00	0.00	0.00
Productos de cuero, piel, plástico y hule adquiridos como materia prima	0.00	0.00	0.00	0.00	0.00	0.00	0.00	0.00	0.00	0.00	0.00	0.00	0.00
Productos de cuero, piel, plástico y hule en estado natural como materia prima	0.00	0.00	0.00	0.00	0.00	0.00	0.00	0.00	0.00	0.00	0.00	0.00	0.00
Productos de cuero, piel, plástico y hule transformados o semi-transformados en materia prima	0.00	0.00	0.00	0.00	0.00	0.00	0.00	0.00	0.00	0.00	0.00	0.00	0.00
Mercancías adquiridas para su comercialización	0.00	0.00	0.00	0.00	0.00	0.00	0.00	0.00	0.00	0.00	0.00	0.00	0.00
Artículos o bienes no duraderos para su comercialización	0.00	0.00	0.00	0.00	0.00	0.00	0.00	0.00	0.00	0.00	0.00	0.00	0.00
Otros productos adquiridos como materia prima	0.00	0.00	0.00	0.00	0.00	0.00	0.00	0.00	0.00	0.00	0.00	0.00	0.00
Otros productos adquiridos como materia prima	0.00	0.00	0.00	0.00	0.00	0.00	0.00	0.00	0.00	0.00	0.00	0.00	0.00
MATERIALES Y ARTÍCULOS DE CONSTRUCCIÓN Y DE REPARACIÓN	**14000.00**	**0.00**	**1647.62**	**1702.00**	**0.00**	**3650.38**	**0.00**	**1500.00**	**2000.00**	**0.00**	**3500.00**	**0.00**	**0.00**
Productos minerales no metálicos	**0.00**	**0.00**	**0.00**	**0.00**	**0.00**	**0.00**	**0.00**	**0.00**	**0.00**	**0.00**	**0.00**	**0.00**	**0.00**
Materiales pétreos	0.00	0.00	0.00	0.00	0.00	0.00	0.00	0.00	0.00	0.00	0.00	0.00	0.00
Materiales elaborados para construcción y acabados	0.00	0.00	0.00	0.00	0.00	0.00	0.00	0.00	0.00	0.00	0.00	0.00	0.00
Cerámica utilizada para la agricultura, loza y porcelana	0.00	0.00	0.00	0.00	0.00	0.00	0.00	0.00	0.00	0.00	0.00	0.00	0.00
Cemento y productos de concreto	**0.00**	**0.00**	**0.00**	**0.00**	**0.00**	**0.00**	**0.00**	**0.00**	**0.00**	**0.00**	**0.00**	**0.00**	**0.00**
Cemento y productos de concreto	0.00	0.00	0.00	0.00	0.00	0.00	0.00	0.00	0.00	0.00	0.00	0.00	0.00
Cal, yeso y productos de yeso	**0.00**	**0.00**	**0.00**	**0.00**	**0.00**	**0.00**	**0.00**	**0.00**	**0.00**	**0.00**	**0.00**	**0.00**	**0.00**
Cal, yeso y productos de yeso	0.00	0.00	0.00	0.00	0.00	0.00	0.00	0.00	0.00	0.00	0.00	0.00	0.00
Madera y productos de madera	**0.00**	**0.00**	**0.00**	**0.00**	**0.00**	**0.00**	**0.00**	**0.00**	**0.00**	**0.00**	**0.00**	**0.00**	**0.00**
Madera y productos de madera	0.00	0.00	0.00	0.00	0.00	0.00	0.00	0.00	0.00	0.00	0.00	0.00	0.00
Vidrio y productos de vidrio	**0.00**	**0.00**	**0.00**	**0.00**	**0.00**	**0.00**	**0.00**	**0.00**	**0.00**	**0.00**	**0.00**	**0.00**	**0.00**
Vidrio y productos de vidrio	0.00	0.00	0.00	0.00	0.00	0.00	0.00	0.00	0.00	0.00	0.00	0.00	0.00
Material eléctrico y electrónico	**9000.00**	**0.00**	**1647.62**	**0.00**	**0.00**	**3352.38**	**0.00**	**0.00**	**2000.00**	**0.00**	**2000.00**	**0.00**	**0.00**
Material para instalaciones eléctricas	9000.00	0.00	1647.62	0.00	0.00	3352.38	0.00	0.00	2000.00	0.00	2000.00	0.00	0.00
Material para instalaciones de telecomunicaciones y radiofónicas	0.00	0.00	0.00	0.00	0.00	0.00	0.00	0.00	0.00	0.00	0.00	0.00	0.00
Artículos metálicos para la construcción	**0.00**	**0.00**	**0.00**	**0.00**	**0.00**	**0.00**	**0.00**	**0.00**	**0.00**	**0.00**	**0.00**	**0.00**	**0.00**
Materiales metálicos para la construcción	0.00	0.00	0.00	0.00	0.00	0.00	0.00	0.00	0.00	0.00	0.00	0.00	0.00
Productos metálicos de acabado	0.00	0.00	0.00	0.00	0.00	0.00	0.00	0.00	0.00	0.00	0.00	0.00	0.00
Materiales complementarios	**0.00**	**0.00**	**0.00**	**0.00**	**0.00**	**0.00**	**0.00**	**0.00**	**0.00**	**0.00**	**0.00**	**0.00**	**0.00**
Materiales y accesorios para acondicionamiento	0.00	0.00	0.00	0.00	0.00	0.00	0.00	0.00	0.00	0.00	0.00	0.00	0.00
Otros materiales y artículos de construcción y reparación	**5000.00**	**0.00**	**0.00**	**1702.00**	**0.00**	**298.00**	**0.00**	**1500.00**	**0.00**	**0.00**	**1500.00**	**0.00**	**0.00**
Productos de pintura y recubrimientos	5000.00	0.00	0.00	1702.00	0.00	298.00	0.00	1500.00	0.00	0.00	1500.00	0.00	0.00
Otros materiales y artículos de construcción y reparación	0.00	0.00	0.00	0.00	0.00	0.00	0.00	0.00	0.00	0.00	0.00	0.00	0.00
PRODUCTOS QUÍMICOS, FARMACÉUTICOS Y DE LABORATORIO	**102015.00**	**0.00**	**0.00**	**0.00**	**0.00**	**0.00**	**102015.00**	**0.00**	**0.00**	**0.00**	**0.00**	**0.00**	**0.00**
Productos químicos básicos	**0.00**	**0.00**	**0.00**	**0.00**	**0.00**	**0.00**	**0.00**	**0.00**	**0.00**	**0.00**	**0.00**	**0.00**	**0.00**
Productos químicos básicos	0.00	0.00	0.00	0.00	0.00	0.00	0.00	0.00	0.00	0.00	0.00	0.00	0.00
Fertilizantes, pesticidas y otros agroquímicos	**102015.00**	**0.00**	**0.00**	**0.00**	**0.00**	**0.00**	**102015.00**	**0.00**	**0.00**	**0.00**	**0.00**	**0.00**	**0.00**
Fertilizantes	102015.00	0.00	0.00	0.00	0.00	0.00	102015.00	0.00	0.00	0.00	0.00	0.00	0.00
Pesticidas	0.00	0.00	0.00	0.00	0.00	0.00	0.00	0.00	0.00	0.00	0.00	0.00	0.00
Otros agroquímicos	0.00	0.00	0.00	0.00	0.00	0.00	0.00	0.00	0.00	0.00	0.00	0.00	0.00
Medicinas y productos farmacéuticos	**0.00**	**0.00**	**0.00**	**0.00**	**0.00**	**0.00**	**0.00**	**0.00**	**0.00**	**0.00**	**0.00**	**0.00**	**0.00**
Medicamentos y productos farmacéuticos de aplicación humana	0.00	0.00	0.00	0.00	0.00	0.00	0.00	0.00	0.00	0.00	0.00	0.00	0.00
Medicamentos y productos farmacéuticos de aplicación veterinaria	0.00	0.00	0.00	0.00	0.00	0.00	0.00	0.00	0.00	0.00	0.00	0.00	0.00
Materiales, accesorios y suministros médicos	**0.00**	**0.00**	**0.00**	**0.00**	**0.00**	**0.00**	**0.00**	**0.00**	**0.00**	**0.00**	**0.00**	**0.00**	**0.00**
Materiales, accesorios y suministros médicos de uso humano	0.00	0.00	0.00	0.00	0.00	0.00	0.00	0.00	0.00	0.00	0.00	0.00	0.00
Materiales, accesorios y suministros médicos de uso veterinario	0.00	0.00	0.00	0.00	0.00	0.00	0.00	0.00	0.00	0.00	0.00	0.00	0.00
Materiales, accesorios y suministros de laboratorio	**0.00**	**0.00**	**0.00**	**0.00**	**0.00**	**0.00**	**0.00**	**0.00**	**0.00**	**0.00**	**0.00**	**0.00**	**0.00**
Materiales, accesorios y suministros de laboratorio	0.00	0.00	0.00	0.00	0.00	0.00	0.00	0.00	0.00	0.00	0.00	0.00	0.00
Animales para experimentación	0.00	0.00	0.00	0.00	0.00	0.00	0.00	0.00	0.00	0.00	0.00	0.00	0.00
Fibras sintéticas, hules, plásticos y derivados	**0.00**	**0.00**	**0.00**	**0.00**	**0.00**	**0.00**	**0.00**	**0.00**	**0.00**	**0.00**	**0.00**	**0.00**	**0.00**
Fibras sintéticas, hules, plásticos y derivados	0.00	0.00	0.00	0.00	0.00	0.00	0.00	0.00	0.00	0.00	0.00	0.00	0.00
Otros productos químicos	**0.00**	**0.00**	**0.00**	**0.00**	**0.00**	**0.00**	**0.00**	**0.00**	**0.00**	**0.00**	**0.00**	**0.00**	**0.00**
Otros productos químicos	0.00	0.00	0.00	0.00	0.00	0.00	0.00	0.00	0.00	0.00	0.00	0.00	0.00
COMBUSTIBLES, LUBRICANTES Y ADITIVOS	**122985.00**	**11357.56**	**9751.78**	**10708.00**	**8564.37**	**9107.13**	**8631.42**	**8620.03**	**9106.46**	**12008.48**	**10559.07**	**10248.75**	**14321.95**
Combustibles, lubricantes y aditivos	**122985.00**	**11357.56**	**9751.78**	**10708.00**	**8564.37**	**9107.13**	**8631.42**	**8620.03**	**9106.46**	**12008.48**	**10559.07**	**10248.75**	**14321.95**
Combustibles	120000.00	11108.81	9503.03	10459.25	8315.62	8858.38	8382.67	8371.28	8857.71	11759.73	10310.32	10000.00	14073.20

000036

Lubricantes y aditivos	2985.00	248.75	248.75	248.75	248.75	248.75	248.75	248.75	248.75	248.75	248.75	248.75	248.75
Carbón y sus derivados	**0.00**	**0.00**	**0.00**	**0.00**	**0.00**	**0.00**	**0.00**	**0.00**	**0.00**	**0.00**	**0.00**	**0.00**	**0.00**
Carbón y sus derivados	0.00	0.00	0.00	0.00	0.00	0.00	0.00	0.00	0.00	0.00	0.00	0.00	0.00
VESTUARIO, BLANCOS, PRENDAS DE PROTECCIÓN Y ARTÍCULOS DEPORTIVOS	**21000.00**	**0.00**	**0.00**	**0.00**	**0.00**	**2500.00**	**0.00**	**0.00**	**0.00**	**0.00**	**2500.00**	**0.00**	**16000.00**
Vestuario y uniformes	**18500.00**	**0.00**	**0.00**	**0.00**	**0.00**	**2500.00**	**0.00**	**0.00**	**0.00**	**0.00**	**0.00**	**0.00**	**16000.00**
Vestuario y prendas de trabajo	0.00	0.00	0.00	0.00	0.00	0.00	0.00	0.00	0.00	0.00	0.00	0.00	0.00
Uniformes y accesorios	18500.00	0.00	0.00	0.00	0.00	2500.00	0.00	0.00	0.00	0.00	0.00	0.00	16000.00
Prendas de seguridad y protección personal	**0.00**	**0.00**	**0.00**	**0.00**	**0.00**	**0.00**	**0.00**	**0.00**	**0.00**	**0.00**	**0.00**	**0.00**	**0.00**
Ropa y equipo de máxima seguridad	0.00	0.00	0.00	0.00	0.00	0.00	0.00	0.00	0.00	0.00	0.00	0.00	0.00
Prendas de protección personal	0.00	0.00	0.00	0.00	0.00	0.00	0.00	0.00	0.00	0.00	0.00	0.00	0.00
Artículos deportivos	**2500.00**	**0.00**	**0.00**	**0.00**	**0.00**	**0.00**	**0.00**	**0.00**	**0.00**	**0.00**	**2500.00**	**0.00**	**0.00**
Artículos deportivos	816.64	0.00	0.00	0.00	0.00	0.00	0.00	0.00	0.00	0.00	816.64	0.00	0.00
Productos textiles	**0.00**	**0.00**	**0.00**	**0.00**	**0.00**	**0.00**	**0.00**	**0.00**	**0.00**	**0.00**	**0.00**	**0.00**	**0.00**
Adquisición de fibras naturales, hilados e hilos	0.00	0.00	0.00	0.00	0.00	0.00	0.00	0.00	0.00	0.00	0.00	0.00	0.00
Telas, acabados, recubrimientos y otros	0.00	0.00	0.00	0.00	0.00	0.00	0.00	0.00	0.00	0.00	0.00	0.00	0.00
Blancos y otros productos textiles, excepto prendas de vestir	**0.00**	**0.00**	**0.00**	**0.00**	**0.00**	**0.00**	**0.00**	**0.00**	**0.00**	**0.00**	**0.00**	**0.00**	**0.00**
Blancos, cobertores y colchones entre otros	0.00	0.00	0.00	0.00	0.00	0.00	0.00	0.00	0.00	0.00	0.00	0.00	0.00
MATERIALES Y SUMINISTROS PARA SEGURIDAD	**0.00**	**0.00**	**0.00**	**0.00**	**0.00**	**0.00**	**0.00**	**0.00**	**0.00**	**0.00**	**0.00**	**0.00**	**0.00**
Sustancias y materiales explosivos	0.00	0.00	0.00	0.00	0.00	0.00	0.00	0.00	0.00	0.00	0.00	0.00	0.00
Sustancias explosivas y sus accesorios,	0.00	0.00	0.00	0.00	0.00	0.00	0.00	0.00	0.00	0.00	0.00	0.00	0.00
Materiales de seguridad pública	0.00	0.00	0.00	0.00	0.00	0.00	0.00	0.00	0.00	0.00	0.00	0.00	0.00
Materiales de seguridad pública	0.00	0.00	0.00	0.00	0.00	0.00	0.00	0.00	0.00	0.00	0.00	0.00	0.00
Prendas de protección para seguridad pública y nacional	0.00	0.00	0.00	0.00	0.00	0.00	0.00	0.00	0.00	0.00	0.00	0.00	0.00
Prendas de protección para funciones de seguridad pública	0.00	0.00	0.00	0.00	0.00	0.00	0.00	0.00	0.00	0.00	0.00	0.00	0.00
HERRAMIENTAS, REFACCIONES Y ACCESORIOS MENORES	**27524.55**	**0.00**	**12769.37**	**0.00**	**2125.15**	**0.00**	**5125.00**	**1578.00**	**0.00**	**0.00**	**4127.03**	**0.00**	**1800.00**
Herramientas menores	**2524.55**	**0.00**	**2524.55**	**0.00**	**0.00**	**0.00**	**0.00**	**0.00**	**0.00**	**0.00**	**0.00**	**0.00**	**0.00**
Herramientas auxiliares de trabajo menores	2524.55	0.00	2524.55	0.00	0.00	0.00	0.00	0.00	0.00	0.00	0.00	0.00	0.00
Refacciones y accesorios menores de edificios	**0.00**	**0.00**	**0.00**	**0.00**	**0.00**	**0.00**	**0.00**	**0.00**	**0.00**	**0.00**	**0.00**	**0.00**	**0.00**
Refacciones y herrajes menores de edificios	0.00	0.00	0.00	0.00	0.00	0.00	0.00	0.00	0.00	0.00	0.00	0.00	0.00
Refacciones y accesorios menores de mobiliario y equipo de administración, educacional y recreativo	0.00	0.00	0.00	0.00	0.00	0.00	0.00	0.00	0.00	0.00	0.00	0.00	0.00
Refacciones y accesorios menores de mobiliario y equipo de administración, educacional y recreativo	**0.00**	**0.00**	**0.00**	**0.00**	**0.00**	**0.00**	**0.00**	**0.00**	**0.00**	**0.00**	**0.00**	**0.00**	**0.00**
Refacciones y accesorios menores de equipo de cómputo y tecnologías de la información	0.00	0.00	0.00	0.00	0.00	0.00	0.00	0.00	0.00	0.00	0.00	0.00	0.00
Refacciones y accesorios menores de equipo de cómputo y tecnologías de la información	0.00	0.00	0.00	0.00	0.00	0.00	0.00	0.00	0.00	0.00	0.00	0.00	0.00
Refacciones y accesorios menores de equipo e instrumental médico y de laboratorio	**0.00**	**0.00**	**0.00**	**0.00**	**0.00**	**0.00**	**0.00**	**0.00**	**0.00**	**0.00**	**0.00**	**0.00**	**0.00**
Refacciones y accesorios menores de equipo e instrumental médico y de laboratorio	0.00	0.00	0.00	0.00	0.00	0.00	0.00	0.00	0.00	0.00	0.00	0.00	0.00
Refacciones y accesorios menores de equipo de transporte	**25000.00**	**0.00**	**10244.82**	**0.00**	**2125.15**	**0.00**	**5125.00**	**1578.00**	**0.00**	**0.00**	**4127.03**	**0.00**	**1800.00**
Refacciones y accesorios menores de equipo de transporte	25000.00	0.00	10244.82	0.00	2125.15	0.00	5125.00	1578.00	0.00	0.00	4127.03	0.00	1800.00
Refacciones y accesorios menores de equipo de defensa y seguridad	**0.00**	**0.00**	**0.00**	**0.00**	**0.00**	**0.00**	**0.00**	**0.00**	**0.00**	**0.00**	**0.00**	**0.00**	**0.00**
Refacciones y accesorios menores de equipo de defensa y seguridad	0.00	0.00	0.00	0.00	0.00	0.00	0.00	0.00	0.00	0.00	0.00	0.00	0.00
Refacciones y accesorios menores de maquinaria y otros equipos	**0.00**	**0.00**	**0.00**	**0.00**	**0.00**	**0.00**	**0.00**	**0.00**	**0.00**	**0.00**	**0.00**	**0.00**	**0.00**
Refacciones y accesorios menores de maquinaria agrícola	0.00	0.00	0.00	0.00	0.00	0.00	0.00	0.00	0.00	0.00	0.00	0.00	0.00
Refacciones y accesorios menores de maquinaria pesada y de construcción	0.00	0.00	0.00	0.00	0.00	0.00	0.00	0.00	0.00	0.00	0.00	0.00	0.00
Refacciones y accesorios menores otros bienes muebles	**0.00**	**0.00**	**0.00**	**0.00**	**0.00**	**0.00**	**0.00**	**0.00**	**0.00**	**0.00**	**0.00**	**0.00**	**0.00**
Refacciones, instrumental complementario y repuestos menores no considerados anteriormente	0.00	0.00	0.00	0.00	0.00	0.00	0.00	0.00	0.00	0.00	0.00	0.00	0.00
SERVICIOS GENERALES	**607456.21**	**42688.70**	**25332.73**	**50401.44**	**21599.51**	**94274.73**	**19181.47**	**162502.38**	**22679.01**	**34261.88**	**20138.01**	**30868.78**	**83527.57**
SERVICIOS BÁSICOS	**110897.57**	**10866.00**	**5970.01**	**13936.02**	**5702.00**	**9431.00**	**6032.03**	**12894.00**	**11359.01**	**9253.00**	**6994.02**	**11332.91**	**7727.57**
Energía eléctrica	**66497.57**	**7716.00**	**3170.00**	**10636.00**	**3202.00**	**6501.00**	**3192.00**	**5694.00**	**3263.00**	**6457.00**	**4098.00**	**8137.00**	**4431.57**
Consumo de energía eléctrica	25000.00	4560.00	0.00	7655.00	0.00	3389.00	0.00	2512.00	0.00	3178.00	0.00	3706.00	0.00
Servicio de alumbrado público	41497.57	3156.00	3170.00	2981.00	3202.00	3112.00	3232.00	3142.00	3263.00	3279.00	4098.00	4431.00	4431.57
Contratación e instalación de servicio de energía eléctrica	0.00	0.00	0.00	0.00	0.00	0.00	0.00	0.00	0.00	0.00	0.00	0.00	0.00
Gas	**0.00**	**0.00**	**0.00**	**0.00**	**0.00**	**0.00**	**0.00**	**0.00**	**0.00**	**0.00**	**0.00**	**0.00**	**0.00**
Suministro de gas en cilindros y tanque estacionario	0.00	0.00	0.00	0.00	0.00	0.00	0.00	0.00	0.00	0.00	0.00	0.00	0.00
Suministro de gas por ductos	0.00	0.00	0.00	0.00	0.00	0.00	0.00	0.00	0.00	0.00	0.00	0.00	0.00
Agua	**5000.00**	**0.00**	**0.00**	**0.00**	**0.00**	**0.00**	**0.00**	**5000.00**	**0.00**	**0.00**	**0.00**	**0.00**	**0.00**
Consumo de agua potable	0.00	0.00	0.00	0.00	0.00	0.00	0.00	0.00	0.00	0.00	0.00	0.00	0.00
Agua potable para riego	0.00	0.00	0.00	0.00	0.00	0.00	0.00	0.00	0.00	0.00	0.00	0.00	0.00

000037

Agua envasada para consumo	5000.00	0.00	0.00	0.00	0.00	0.00	0.00	5000.00	0.00	0.00	0.00	0.00	0.00
Telefonía tradicional	**2400.00**	**150.00**	**0.00**	**200.00**	**0.00**	**330.00**	**0.00**	**240.00**	**296.00**	**296.00**	**296.00**	**296.00**	**296.00**
Servicio de telefonía convencional	0.00	0.00	0.00	0.00	0.00	0.00	0.00	0.00	0.00	0.00	0.00	0.00	0.00
Servicio telefónico nacional e internacional (casetas)	2400.00	150.00	0.00	200.00	0.00	330.00	0.00	240.00	296.00	296.00	296.00	296.00	296.00
Servicio de fax	0.00	0.00	0.00	0.00	0.00	0.00	0.00	0.00	0.00	0.00	0.00	0.00	0.00
Telefonía celular	**8000.00**	**1000.00**	**800.01**	**500.02**	**500.00**	**600.00**	**800.03**	**0.00**	**800.01**	**500.00**	**600.02**	**899.91**	**1000.00**
Servicio de telefonía celular	0.00	0.00	0.00	0.00	0.00	0.00	0.00	0.00	0.00	0.00	0.00	0.00	0.00
Recargas de tiempo aire	8000.00	1000.00	800.01	500.02	500.00	600.00	800.03	0.00	800.01	500.00	600.02	899.91	1000.00
Servicios de telecomunicaciones y satélites	**0.00**	**0.00**	**0.00**	**0.00**	**0.00**	**0.00**	**0.00**	**0.00**	**0.00**	**0.00**	**0.00**	**0.00**	**0.00**
Servicios de red de telecomunicaciones nacional e internacional	0.00	0.00	0.00	0.00	0.00	0.00	0.00	0.00	0.00	0.00	0.00	0.00	0.00
Servicios de radiolocalización y sistemas de comunicación personal	0.00	0.00	0.00	0.00	0.00	0.00	0.00	0.00	0.00	0.00	0.00	0.00	0.00
Servicio de señal satelital	0.00	0.00	0.00	0.00	0.00	0.00	0.00	0.00	0.00	0.00	0.00	0.00	0.00
Servicios de acceso de internet, redes y procesamiento de información	**29000.00**	**2000.00**	**2000.00**	**2000.00**	**2000.00**	**2000.00**	**2000.00**	**2000.00**	**7000.00**	**2000.00**	**2000.00**	**2000.00**	**2000.00**
Servicios de internet, hospedaje y diseño	24000.00	2000.00	2000.00	2000.00	2000.00	2000.00	2000.00	2000.00	2000.00	2000.00	2000.00	2000.00	2000.00
Redes y Procesamiento de Información	5000.00	0.00	0.00	0.00	0.00	0.00	0.00	0.00	5000.00	0.00	0.00	0.00	0.00
Servicios postales y telegráficos	**0.00**	**0.00**	**0.00**	**0.00**	**0.00**	**0.00**	**0.00**	**0.00**	**0.00**	**0.00**	**0.00**	**0.00**	**0.00**
Servicio de Telégrafos y Correos	0.00	0.00	0.00	0.00	0.00	0.00	0.00	0.00	0.00	0.00	0.00	0.00	0.00
Servicio de Mensajería y paquetería	0.00	0.00	0.00	0.00	0.00	0.00	0.00	0.00	0.00	0.00	0.00	0.00	0.00
Servicios integrales y otros servicios	0.00	0.00	0.00	0.00	0.00	0.00	0.00	0.00	0.00	0.00	0.00	0.00	0.00
Servicios integrales en materia de telecomunicaciones no desagregados anteriormente	0.00	0.00	0.00	0.00	0.00	0.00	0.00	0.00	0.00	0.00	0.00	0.00	0.00
SERVICIOS DE ARRENDAMIENTO	**0.00**	**0.00**	**0.00**	**0.00**	**0.00**	**0.00**	**0.00**	**0.00**	**0.00**	**0.00**	**0.00**	**0.00**	**0.00**
Arrendamiento de terrenos	0.00	0.00	0.00	0.00	0.00	0.00	0.00	0.00	0.00	0.00	0.00	0.00	0.00
Arrendamiento de terrenos	0.00	0.00	0.00	0.00	0.00	0.00	0.00	0.00	0.00	0.00	0.00	0.00	0.00
Arrendamiento de edificios	0.00	0.00	0.00	0.00	0.00	0.00	0.00	0.00	0.00	0.00	0.00	0.00	0.00
Arrendamiento de edificios e instalaciones para oficinas	0.00	0.00	0.00	0.00	0.00	0.00	0.00	0.00	0.00	0.00	0.00	0.00	0.00
Arrendamiento de viviendas y edificaciones no residenciales	0.00	0.00	0.00	0.00	0.00	0.00	0.00	0.00	0.00	0.00	0.00	0.00	0.00
Arrendamiento de salones para convenciones, teatros, estadios, auditorios	0.00	0.00	0.00	0.00	0.00	0.00	0.00	0.00	0.00	0.00	0.00	0.00	0.00
Arrendamiento de locales comerciales, bodegas	0.00	0.00	0.00	0.00	0.00	0.00	0.00	0.00	0.00	0.00	0.00	0.00	0.00
Arrendamiento de otros edificios no descritos anteriormente	0.00	0.00	0.00	0.00	0.00	0.00	0.00	0.00	0.00	0.00	0.00	0.00	0.00
Arrendamiento de mobiliario y equipo de administración, educacional y recreativo	0.00	0.00	0.00	0.00	0.00	0.00	0.00	0.00	0.00	0.00	0.00	0.00	0.00
Alquiler de mobiliario y equipo para el cumplimiento de funciones oficiales	0.00	0.00	0.00	0.00	0.00	0.00	0.00	0.00	0.00	0.00	0.00	0.00	0.00
Arrendamiento de bienes y equipos de tecnologías de información, incluye fotocopiadoras, impresoras entre otros	0.00	0.00	0.00	0.00	0.00	0.00	0.00	0.00	0.00	0.00	0.00	0.00	0.00
Arrendamiento de equipo audiovisual y recreativo, incluye pantallas y aparatos mecánicos electrónicos.	0.00	0.00	0.00	0.00	0.00	0.00	0.00	0.00	0.00	0.00	0.00	0.00	0.00
Arrendamiento de equipo e instrumental médico y de laboratorio	0.00	0.00	0.00	0.00	0.00	0.00	0.00	0.00	0.00	0.00	0.00	0.00	0.00
Arrendamiento de equipo e instrumental médico	0.00	0.00	0.00	0.00	0.00	0.00	0.00	0.00	0.00	0.00	0.00	0.00	0.00
Arrendamiento de equipo de laboratorio	0.00	0.00	0.00	0.00	0.00	0.00	0.00	0.00	0.00	0.00	0.00	0.00	0.00
Arrendamiento de equipo de transporte	0.00	0.00	0.00	0.00	0.00	0.00	0.00	0.00	0.00	0.00	0.00	0.00	0.00
Arrendamiento de equipo de transporte terrestre	0.00	0.00	0.00	0.00	0.00	0.00	0.00	0.00	0.00	0.00	0.00	0.00	0.00
Arrendamiento de equipo de transporte aeroespacial	0.00	0.00	0.00	0.00	0.00	0.00	0.00	0.00	0.00	0.00	0.00	0.00	0.00
Arrendamiento de equipo de transporte marítimo, lacustre y fluvial	0.00	0.00	0.00	0.00	0.00	0.00	0.00	0.00	0.00	0.00	0.00	0.00	0.00
Arrendamiento de maquinaria, otros equipos y herramientas	0.00	0.00	0.00	0.00	0.00	0.00	0.00	0.00	0.00	0.00	0.00	0.00	0.00
Arrendamiento de maquinaria para la construcción	0.00	0.00	0.00	0.00	0.00	0.00	0.00	0.00	0.00	0.00	0.00	0.00	0.00
Arrendamiento de maquinaria para la minería	0.00	0.00	0.00	0.00	0.00	0.00	0.00	0.00	0.00	0.00	0.00	0.00	0.00
Arrendamiento de maquinaria para la actividad silvícola	0.00	0.00	0.00	0.00	0.00	0.00	0.00	0.00	0.00	0.00	0.00	0.00	0.00
Arrendamiento de activos intangibles	0.00	0.00	0.00	0.00	0.00	0.00	0.00	0.00	0.00	0.00	0.00	0.00	0.00
Arrendamiento de Patentes y marcas	0.00	0.00	0.00	0.00	0.00	0.00	0.00	0.00	0.00	0.00	0.00	0.00	0.00
Arrendamiento de representaciones comerciales e industriales	0.00	0.00	0.00	0.00	0.00	0.00	0.00	0.00	0.00	0.00	0.00	0.00	0.00
Pago de regalías y membresías	0.00	0.00	0.00	0.00	0.00	0.00	0.00	0.00	0.00	0.00	0.00	0.00	0.00
Licencias de uso de programas de cómputo y su actualización, no capitalizable	0.00	0.00	0.00	0.00	0.00	0.00	0.00	0.00	0.00	0.00	0.00	0.00	0.00
Arrendamiento financiero	0.00	0.00	0.00	0.00	0.00	0.00	0.00	0.00	0.00	0.00	0.00	0.00	0.00
Arrendamiento de bienes con opción a compra	0.00	0.00	0.00	0.00	0.00	0.00	0.00	0.00	0.00	0.00	0.00	0.00	0.00
Arrendamiento de bienes con opción a cambio	0.00	0.00	0.00	0.00	0.00	0.00	0.00	0.00	0.00	0.00	0.00	0.00	0.00
Otros arrendamientos	0.00	0.00	0.00	0.00	0.00	0.00	0.00	0.00	0.00	0.00	0.00	0.00	0.00
Arrendamiento de mesas, sillas, utensilios de cocina, mantelería, lonas, carpas y similares.	0.00	0.00	0.00	0.00	0.00	0.00	0.00	0.00	0.00	0.00	0.00	0.00	0.00
Arrendamiento de instrumentos musicales, equipo medico como: muletas, tanques de oxígeno entre otros	0.00	0.00	0.00	0.00	0.00	0.00	0.00	0.00	0.00	0.00	0.00	0.00	0.00
Arrendamiento de equipo médico no especializado.	0.00	0.00	0.00	0.00	0.00	0.00	0.00	0.00	0.00	0.00	0.00	0.00	0.00
Arrendamiento de equipo y vehículos recreativos y deportivos entre otros	0.00	0.00	0.00	0.00	0.00	0.00	0.00	0.00	0.00	0.00	0.00	0.00	0.00
SERVICIOS PROFESIONALES, CIENTÍFICOS, TÉCNICOS Y OTROS SERVICIOS	**64000.00**	**1700.00**	**500.00**	**300.00**	**500.00**	**1000.00**	**0.00**	**0.00**	**0.00**	**0.00**	**0.00**	**0.00**	**60000.00**
Servicios legales, de contabilidad, auditoría y relacionados	**0.00**	**0.00**	**0.00**	**0.00**	**0.00**	**0.00**	**0.00**	**0.00**	**0.00**	**0.00**	**0.00**	**0.00**	**0.00**
Servicios profesionales de trámites legales, notariales,	0.00	0.00	0.00	0.00	0.00	0.00	0.00	0.00	0.00	0.00	0.00	0.00	0.00
Servicios de contabilidad, auditoría, asesoría contable y fiscal	0.00	0.00	0.00	0.00	0.00	0.00	0.00	0.00	0.00	0.00	0.00	0.00	0.00

000038

Servicios de diseño, arquitectura, ingeniería y actividades relacionadas	**60000.00**	**0.00**	**0.00**	**0.00**	**0.00**	**0.00**	**0.00**	**0.00**	**0.00**	**0.00**	**0.00**	**0.00**	**60000.00**
Servicios de diseño y arquitectura	0.00	0.00	0.00	0.00	0.00	0.00	0.00	0.00	0.00	0.00	0.00	0.00	0.00
Servicios de ingeniería y actividades relacionadas.	60000.00	0.00	0.00	0.00	0.00	0.00	0.00	0.00	0.00	0.00	0.00	0.00	60000.00
Servicios de consultoría administrativa, procesos, técnica y en tecnologías de la información	**0.00**	**0.00**	**0.00**	**0.00**	**0.00**	**0.00**	**0.00**	**0.00**	**0.00**	**0.00**	**0.00**	**0.00**	**0.00**
Servicios de consultoría administrativa	0.00	0.00	0.00	0.00	0.00	0.00	0.00	0.00	0.00	0.00	0.00	0.00	0.00
Servicios de consultoría en procesos, técnica y en tecnologías de la información.	0.00	0.00	0.00	0.00	0.00	0.00	0.00	0.00	0.00	0.00	0.00	0.00	0.00
Servicios de asesoría en instalación de equipos y redes informáticas y administración de centros de computo.	0.00	0.00	0.00	0.00	0.00	0.00	0.00	0.00	0.00	0.00	0.00	0.00	0.00
Servicios de asesoría científica y técnica	0.00	0.00	0.00	0.00	0.00	0.00	0.00	0.00	0.00	0.00	0.00	0.00	0.00
Servicios de capacitación	**0.00**	**0.00**	**0.00**	**0.00**	**0.00**	**0.00**	**0.00**	**0.00**	**0.00**	**0.00**	**0.00**	**0.00**	**0.00**
Cursos de capacitación y actualización a servidores públicos	0.00	0.00	0.00	0.00	0.00	0.00	0.00	0.00	0.00	0.00	0.00	0.00	0.00
Servicios de apoyo administrativo, traducción, fotocopiado e impresión	**4000.00**	**1700.00**	**500.00**	**300.00**	**500.00**	**1000.00**	**0.00**	**0.00**	**0.00**	**0.00**	**0.00**	**0.00**	**0.00**
Fotocopiado, digitalización, engargolado, enmicado, encuadernación y otros afines	2500.00	1200.00	0.00	300.00	500.00	500.00	0.00	0.00	0.00	0.00	0.00	0.00	0.00
Servicios de apoyo secretarial, estimografía, transcripción	0.00	0.00	0.00	0.00	0.00	0.00	0.00	0.00	0.00	0.00	0.00	0.00	0.00
Servicios de impresión de documentos oficiales, reproducción de material informativo, libros, folletos y revistas	1500.00	500.00	500.00	0.00	0.00	500.00	0.00	0.00	0.00	0.00	0.00	0.00	0.00
Otros servicios de apoyo administrativo no descritos anteriormente	0.00	0.00	0.00	0.00	0.00	0.00	0.00	0.00	0.00	0.00	0.00	0.00	0.00
Servicios de protección y seguridad	**0.00**	**0.00**	**0.00**	**0.00**	**0.00**	**0.00**	**0.00**	**0.00**	**0.00**	**0.00**	**0.00**	**0.00**	**0.00**
Realización de programas, investigaciones, acciones y actividades en seguridad pública	0.00	0.00	0.00	0.00	0.00	0.00	0.00	0.00	0.00	0.00	0.00	0.00	0.00
Contratación temporal de personas y adquisición de materiales para servicios de seguridad	0.00	0.00	0.00	0.00	0.00	0.00	0.00	0.00	0.00	0.00	0.00	0.00	0.00
Servicios de vigilancia	**0.00**	**0.00**	**0.00**	**0.00**	**0.00**	**0.00**	**0.00**	**0.00**	**0.00**	**0.00**	**0.00**	**0.00**	**0.00**
Servicios de monitoreo y vigilancia	0.00	0.00	0.00	0.00	0.00	0.00	0.00	0.00	0.00	0.00	0.00	0.00	0.00
Servicios profesionales, científicos y técnicos integrales	**0.00**	**0.00**	**0.00**	**0.00**	**0.00**	**0.00**	**0.00**	**0.00**	**0.00**	**0.00**	**0.00**	**0.00**	**0.00**
Servicios profesionales investigación de mercados, fotografía, traducción	0.00	0.00	0.00	0.00	0.00	0.00	0.00	0.00	0.00	0.00	0.00	0.00	0.00
Servicios de veterinarios, valuación de metales, piedras preciosas, obras de arte y antigüedades	0.00	0.00	0.00	0.00	0.00	0.00	0.00	0.00	0.00	0.00	0.00	0.00	0.00
Otros servicios profesionales no descritos anteriormente	0.00	0.00	0.00	0.00	0.00	0.00	0.00	0.00	0.00	0.00	0.00	0.00	0.00
SERVICIOS FINANCIEROS, BANCARIOS Y COMERCIALES	**8361.76**	**30.16**	**512.72**	**512.72**	**497.64**	**512.72**	**1025.44**	**890.38**	**870.00**	**522.00**	**1493.99**	**1493.99**	**0.00**
Servicios financieros y bancarios	**8361.76**	**30.16**	**512.72**	**512.72**	**497.64**	**512.72**	**1025.44**	**890.38**	**870.00**	**522.00**	**1493.99**	**1493.99**	**0.00**
Comisiones y situaciones bancarias	8361.76	30.16	512.72	512.72	497.64	512.72	1025.44	890.38	870.00	522.00	1493.99	1493.99	0.00
Descuentos e intereses devengados por colocación de empréstitos	0.00	0.00	0.00	0.00	0.00	0.00	0.00	0.00	0.00	0.00	0.00	0.00	0.00
Certificados u otras obligaciones a cargo de la tesorería	0.00	0.00	0.00	0.00	0.00	0.00	0.00	0.00	0.00	0.00	0.00	0.00	0.00
Gastos por avalúo o justipreciación	0.00	0.00	0.00	0.00	0.00	0.00	0.00	0.00	0.00	0.00	0.00	0.00	0.00
Servicios de recaudación, traslado y custodia de valores	**0.00**	**0.00**	**0.00**	**0.00**	**0.00**	**0.00**	**0.00**	**0.00**	**0.00**	**0.00**	**0.00**	**0.00**	**0.00**
Servicios por Guarda, custodia y traslado de valores	0.00	0.00	0.00	0.00	0.00	0.00	0.00	0.00	0.00	0.00	0.00	0.00	0.00
Seguros de responsabilidad patrimonial y fianzas	**0.00**	**0.00**	**0.00**	**0.00**	**0.00**	**0.00**	**0.00**	**0.00**	**0.00**	**0.00**	**0.00**	**0.00**	**0.00**
Seguros y fianzas por responsabilidad patrimonial	0.00	0.00	0.00	0.00	0.00	0.00	0.00	0.00	0.00	0.00	0.00	0.00	0.00
Seguro de bienes patrimoniales	**0.00**	**0.00**	**0.00**	**0.00**	**0.00**	**0.00**	**0.00**	**0.00**	**0.00**	**0.00**	**0.00**	**0.00**	**0.00**
Seguro de bienes patrimoniales	0.00	0.00	0.00	0.00	0.00	0.00	0.00	0.00	0.00	0.00	0.00	0.00	0.00
Almacenaje, envase y embalaje	**0.00**	**0.00**	**0.00**	**0.00**	**0.00**	**0.00**	**0.00**	**0.00**	**0.00**	**0.00**	**0.00**	**0.00**	**0.00**
Servicios de almacenamiento	0.00	0.00	0.00	0.00	0.00	0.00	0.00	0.00	0.00	0.00	0.00	0.00	0.00
Servicios de embalaje y desembalaje	0.00	0.00	0.00	0.00	0.00	0.00	0.00	0.00	0.00	0.00	0.00	0.00	0.00
Servicios de envase y desenvase	0.00	0.00	0.00	0.00	0.00	0.00	0.00	0.00	0.00	0.00	0.00	0.00	0.00
Fletes y maniobras	**0.00**	**0.00**	**0.00**	**0.00**	**0.00**	**0.00**	**0.00**	**0.00**	**0.00**	**0.00**	**0.00**	**0.00**	**0.00**
Fletes y maniobras sin equipo especializado	0.00	0.00	0.00	0.00	0.00	0.00	0.00	0.00	0.00	0.00	0.00	0.00	0.00
Fletes y maniobras con equipo especializado	0.00	0.00	0.00	0.00	0.00	0.00	0.00	0.00	0.00	0.00	0.00	0.00	0.00
Comisiones por ventas	0.00	0.00	0.00	0.00	0.00	0.00	0.00	0.00	0.00	0.00	0.00	0.00	0.00
Comisiones por ventas	0.00	0.00	0.00	0.00	0.00	0.00	0.00	0.00	0.00	0.00	0.00	0.00	0.00
Servicios financieros, bancarios y comerciales integrales	**0.00**	**0.00**	**0.00**	**0.00**	**0.00**	**0.00**	**0.00**	**0.00**	**0.00**	**0.00**	**0.00**	**0.00**	**0.00**
Servicios financieros, bancarios y comerciales integrales	0.00	0.00	0.00	0.00	0.00	0.00	0.00	0.00	0.00	0.00	0.00	0.00	0.00
Servicios de caseta telefónica, recepción de llamadas y promoción por teléfono de bienes o servicios.	0.00	0.00	0.00	0.00	0.00	0.00	0.00	0.00	0.00	0.00	0.00	0.00	0.00
SERVICIOS DE INSTALACIÓN, REPARACIÓN, MANTENIMIENTO Y CONSERVACIÓN	**21000.00**	**3300.00**	**0.00**	**14734.58**	**1899.87**	**0.00**	**174.00**	**0.00**	**0.00**	**891.55**	**0.00**	**0.00**	**0.00**
Conservación y mantenimiento menor de inmuebles	**0.00**	**0.00**	**0.00**	**0.00**	**0.00**	**0.00**	**0.00**	**0.00**	**0.00**	**0.00**	**0.00**	**0.00**	**0.00**
Conservación y mantenimiento menor de inmuebles	0.00	0.00	0.00	0.00	0.00	0.00	0.00	0.00	0.00	0.00	0.00	0.00	0.00
Deducibles de seguros de inmuebles	0.00	0.00	0.00	0.00	0.00	0.00	0.00	0.00	0.00	0.00	0.00	0.00	0.00
Instalación, reparación y mantenimiento de mobiliario y equipo de administración, educacional y recreativo	**0.00**	**0.00**	**0.00**	**0.00**	**0.00**	**0.00**	**0.00**	**0.00**	**0.00**	**0.00**	**0.00**	**0.00**	**0.00**
Instalación, reparación y mantenimiento de mobiliario y equipo de administración, educacional y recreativo.	0.00	0.00	0.00	0.00	0.00	0.00	0.00	0.00	0.00	0.00	0.00	0.00	0.00

000039

Deducibles de seguros de mobiliario y equipo de administración, educacional y recreativo.	0.00	0.00	0.00	0.00	0.00	0.00	0.00	0.00	0.00	0.00	0.00	0.00	0.00
Instalación, reparación y mantenimiento de equipo de computo y tecnologías de la información	**1000.00**	**1000.00**	**0.00**	**0.00**	**0.00**	**0.00**	**0.00**	**0.00**	**0.00**	**0.00**	**0.00**	**0.00**	**0.00**
Instalación, reparación y mantto. de equipo de computo y de tecnologías de la información	1000.00	1000.00	0.00	0.00	0.00	0.00	0.00	0.00	0.00	0.00	0.00	0.00	0.00
Deducibles de seguros de equipo de cómputo y tecnologías de la información	0.00	0.00	0.00	0.00	0.00	0.00	0.00	0.00	0.00	0.00	0.00	0.00	0.00
Instalación, reparación y mantenimiento de equipo e instrumental médico y de laboratorio	**0.00**	**0.00**	**0.00**	**0.00**	**0.00**	**0.00**	**0.00**	**0.00**	**0.00**	**0.00**	**0.00**	**0.00**	**0.00**
Instalación, reparación y mantto. de equipo e instrumental médico y de laboratorio	0.00	0.00	0.00	0.00	0.00	0.00	0.00	0.00	0.00	0.00	0.00	0.00	0.00
Reparación y mantenimiento de equipo de transporte	**20000.00**	**2300.00**	**0.00**	**14734.58**	**1899.87**	**0.00**	**174.00**	**0.00**	**0.00**	**891.55**	**0.00**	**0.00**	**0.00**
Reparación y mantenimiento de equipo de transporte	20000.00	2300.00	0.00	14734.58	1899.87	0.00	174.00	0.00	0.00	891.55	0.00	0.00	0.00
Instalación de equipos en equipo de transporte	0.00	0.00	0.00	0.00	0.00	0.00	0.00	0.00	0.00	0.00	0.00	0.00	0.00
Reparación y mantenimiento de equipo de defensa y seguridad	**0.00**	**0.00**	**0.00**	**0.00**	**0.00**	**0.00**	**0.00**	**0.00**	**0.00**	**0.00**	**0.00**	**0.00**	**0.00**
Reparación y mantto. de equipo de defensa y seguridad	0.00	0.00	0.00	0.00	0.00	0.00	0.00	0.00	0.00	0.00	0.00	0.00	0.00
Instalación, reparación y mantenimiento de maquinaria, otros equipos y herramienta	**0.00**	**0.00**	**0.00**	**0.00**	**0.00**	**0.00**	**0.00**	**0.00**	**0.00**	**0.00**	**0.00**	**0.00**	**0.00**
Instalación, reparación y mantto. de maquinaria, otros equipos y herramientas	0.00	0.00	0.00	0.00	0.00	0.00	0.00	0.00	0.00	0.00	0.00	0.00	0.00
Mantenimiento de plantas e instalaciones productivas	0.00	0.00	0.00	0.00	0.00	0.00	0.00	0.00	0.00	0.00	0.00	0.00	0.00
Deducibles de seguros de maquinaria y plantas productivas.	0.00	0.00	0.00	0.00	0.00	0.00	0.00	0.00	0.00	0.00	0.00	0.00	0.00
Servicios de limpieza y manejo de desechos	0.00	0.00	0.00	0.00	0.00	0.00	0.00	0.00	0.00	0.00	0.00	0.00	0.00
Servicios de limpieza de bienes muebles e inmuebles	0.00	0.00	0.00	0.00	0.00	0.00	0.00	0.00	0.00	0.00	0.00	0.00	0.00
Servicios de manejo de desechos	**0.00**	**0.00**	**0.00**	**0.00**	**0.00**	**0.00**	**0.00**	**0.00**	**0.00**	**0.00**	**0.00**	**0.00**	**0.00**
Servicios de rehabilitación y clasificación de materiales reciclables	0.00	0.00	0.00	0.00	0.00	0.00	0.00	0.00	0.00	0.00	0.00	0.00	0.00
Servicios de jardinería y fumigación	**0.00**	**0.00**	**0.00**	**0.00**	**0.00**	**0.00**	**0.00**	**0.00**	**0.00**	**0.00**	**0.00**	**0.00**	**0.00**
Servicios de jardinería y fumigación	0.00	0.00	0.00	0.00	0.00	0.00	0.00	0.00	0.00	0.00	0.00	0.00	0.00
SERVICIOS DE COMUNICACIÓN SOCIAL Y PUBLICIDAD	**0.00**	**0.00**	**0.00**	**0.00**	**0.00**	**0.00**	**0.00**	**0.00**	**0.00**	**0.00**	**0.00**	**0.00**	**0.00**
Difusión por radio, televisión y otros medios de mensajes sobre programas y actividades gubernamentales	0.00	0.00	0.00	0.00	0.00	0.00	0.00	0.00	0.00	0.00	0.00	0.00	0.00
Difusión por radio, televisión y otros medios de mensajes sobre programas y actividades gubernamentales.	0.00	0.00	0.00	0.00	0.00	0.00	0.00	0.00	0.00	0.00	0.00	0.00	0.00
Estudios de pertinencia y efectividad de las campañas de actividades gubernamentales	0.00	0.00	0.00	0.00	0.00	0.00	0.00	0.00	0.00	0.00	0.00	0.00	0.00
Difusión por radio, televisión y otros medios de mensajes comerciales para promover la venta de bienes o servicios	0.00	0.00	0.00	0.00	0.00	0.00	0.00	0.00	0.00	0.00	0.00	0.00	0.00
Difusión por radio, televisión y otros medios de mensajes comerciales para promover la venta de bienes o servicios.	0.00	0.00	0.00	0.00	0.00	0.00	0.00	0.00	0.00	0.00	0.00	0.00	0.00
Estudios de pertinencia y efectividad de las campañas de promoción de venta de bienes o servicios	0.00	0.00	0.00	0.00	0.00	0.00	0.00	0.00	0.00	0.00	0.00	0.00	0.00
Servicios de creatividad, preproducción y producción de publicidad, excepto Internet	0.00	0.00	0.00	0.00	0.00	0.00	0.00	0.00	0.00	0.00	0.00	0.00	0.00
Servicios de creatividad, preproducción y producción de publicidad, excepto Internet	0.00	0.00	0.00	0.00	0.00	0.00	0.00	0.00	0.00	0.00	0.00	0.00	0.00
Servicios de revelado de fotografías	0.00	0.00	0.00	0.00	0.00	0.00	0.00	0.00	0.00	0.00	0.00	0.00	0.00
Servicios de revelado de fotografías	0.00	0.00	0.00	0.00	0.00	0.00	0.00	0.00	0.00	0.00	0.00	0.00	0.00
Servicios de la industria fílmica, del sonido y del video	0.00	0.00	0.00	0.00	0.00	0.00	0.00	0.00	0.00	0.00	0.00	0.00	0.00
Servicios de la industria fílmica, del sonido y del video	0.00	0.00	0.00	0.00	0.00	0.00	0.00	0.00	0.00	0.00	0.00	0.00	0.00
Servicio de creación y difusión de contenido exclusivamente a través de Internet	0.00	0.00	0.00	0.00	0.00	0.00	0.00	0.00	0.00	0.00	0.00	0.00	0.00
Servicio de creación y difusión de contenido exclusivamente a través de Internet	0.00	0.00	0.00	0.00	0.00	0.00	0.00	0.00	0.00	0.00	0.00	0.00	0.00
Otros servicios de información	0.00	0.00	0.00	0.00	0.00	0.00	0.00	0.00	0.00	0.00	0.00	0.00	0.00
Monitoreo de información en medios masivos de información no clasificados anteriormente	0.00	0.00	0.00	0.00	0.00	0.00	0.00	0.00	0.00	0.00	0.00	0.00	0.00
SERVICIOS DE TRASLADO Y VIÁTICOS	**170000.00**	**19450.00**	**18250.00**	**15800.00**	**12900.00**	**14550.00**	**11900.00**	**10300.00**	**10400.00**	**13450.00**	**11600.00**	**15600.00**	**15800.00**
Pasajes aéreos	**0.00**	**0.00**	**0.00**	**0.00**	**0.00**	**0.00**	**0.00**	**0.00**	**0.00**	**0.00**	**0.00**	**0.00**	**0.00**
Pasajes aéreos	0.00	0.00	0.00	0.00	0.00	0.00	0.00	0.00	0.00	0.00	0.00	0.00	0.00
Reparto y entrega de mensajería aérea	0.00	0.00	0.00	0.00	0.00	0.00	0.00	0.00	0.00	0.00	0.00	0.00	0.00
Pasajes terrestres	**0.00**	**0.00**	**0.00**	**0.00**	**0.00**	**0.00**	**0.00**	**0.00**	**0.00**	**0.00**	**0.00**	**0.00**	**0.00**
Pasajes terrestres	0.00	0.00	0.00	0.00	0.00	0.00	0.00	0.00	0.00	0.00	0.00	0.00	0.00
Reparto y entrega de mensajería terrestre	0.00	0.00	0.00	0.00	0.00	0.00	0.00	0.00	0.00	0.00	0.00	0.00	0.00
Pasajes marítimos, lacustres y fluviales	**0.00**	**0.00**	**0.00**	**0.00**	**0.00**	**0.00**	**0.00**	**0.00**	**0.00**	**0.00**	**0.00**	**0.00**	**0.00**
Pasajes marítimos, lacustres y fluviales	0.00	0.00	0.00	0.00	0.00	0.00	0.00	0.00	0.00	0.00	0.00	0.00	0.00
Reparto y entrega de mensajería marítima, lacustre y fluvial	0.00	0.00	0.00	0.00	0.00	0.00	0.00	0.00	0.00	0.00	0.00	0.00	0.00
Autotransporte	**0.00**	**0.00**	**0.00**	**0.00**	**0.00**	**0.00**	**0.00**	**0.00**	**0.00**	**0.00**	**0.00**	**0.00**	**0.00**
Autotransporte de mercancías que no requieren equipo especializado	0.00	0.00	0.00	0.00	0.00	0.00	0.00	0.00	0.00	0.00	0.00	0.00	0.00
Autotransporte de mercancías que requieren equipo especializado	0.00	0.00	0.00	0.00	0.00	0.00	0.00	0.00	0.00	0.00	0.00	0.00	0.00
Viáticos en el país	**170000.00**	**19450.00**	**18250.00**	**15800.00**	**12900.00**	**14550.00**	**11900.00**	**10300.00**	**10400.00**	**13450.00**	**11600.00**	**15600.00**	**15800.00**

000040

Viáticos nacionales	170000.00	19450.00	18250.00	15800.00	12900.00	14550.00	11900.00	10300.00	10400.00	13450.00	11600.00	15600.00	15800.00
Viáticos en el extranjero	**0.00**	**0.00**	**0.00**	**0.00**	**0.00**	**0.00**	**0.00**	**0.00**	**0.00**	**0.00**	**0.00**	**0.00**	**0.00**
Viáticos en el extranjero	0.00	0.00	0.00	0.00	0.00	0.00	0.00	0.00	0.00	0.00	0.00	0.00	0.00
Gastos de instalación y traslado de menaje	**0.00**	**0.00**	**0.00**	**0.00**	**0.00**	**0.00**	**0.00**	**0.00**	**0.00**	**0.00**	**0.00**	**0.00**	**0.00**
Gastos de instalación de personal	0.00	0.00	0.00	0.00	0.00	0.00	0.00	0.00	0.00	0.00	0.00	0.00	0.00
Traslado de menaje	0.00	0.00	0.00	0.00	0.00	0.00	0.00	0.00	0.00	0.00	0.00	0.00	0.00
Servicios integrales de traslado y viáticos	**0.00**	**0.00**	**0.00**	**0.00**	**0.00**	**0.00**	**0.00**	**0.00**	**0.00**	**0.00**	**0.00**	**0.00**	**0.00**
Servicios integrales de traslado y viáticos	0.00	0.00	0.00	0.00	0.00	0.00	0.00	0.00	0.00	0.00	0.00	0.00	0.00
Otros servicios de traslado y hospedaje	**0.00**	**0.00**	**0.00**	**0.00**	**0.00**	**0.00**	**0.00**	**0.00**	**0.00**	**0.00**	**0.00**	**0.00**	**0.00**
Pensiones de estacionamiento y otros servicios de traslado.	0.00	0.00	0.00	0.00	0.00	0.00	0.00	0.00	0.00	0.00	0.00	0.00	0.00
SERVICIOS OFICIALES	**215196.88**	**5468.54**	**0.00**	**0.00**	**0.00**	**66243.01**	**0.00**	**135880.00**	**0.00**	**7605.33**	**0.00**	**0.00**	**0.00**
Gastos de ceremonial	**170803.01**	**0.00**	**0.00**	**0.00**	**0.00**	**55803.01**	**0.00**	**115000.00**	**0.00**	**0.00**	**0.00**	**0.00**	**0.00**
Gastos de ceremonial	170803.01	0.00	0.00	0.00	0.00	55803.01	0.00	115000.00	0.00	0.00	0.00	0.00	0.00
Gastos de orden social y cultural	**44393.87**	**5468.54**	**0.00**	**0.00**	**0.00**	**10440.00**	**0.00**	**20880.00**	**0.00**	**7605.33**	**0.00**	**0.00**	**0.00**
Actos y ceremonias conmemorativas	0.00	0.00	0.00	0.00	0.00	0.00	0.00	0.00	0.00	0.00	0.00	0.00	0.00
Actos de orden social y cultural	44393.87	5468.54	0.00	0.00	0.00	10440.00	0.00	20880.00	0.00	7605.33	0.00	0.00	0.00
Congresos y convenciones	**0.00**	**0.00**	**0.00**	**0.00**	**0.00**	**0.00**	**0.00**	**0.00**	**0.00**	**0.00**	**0.00**	**0.00**	**0.00**
Congresos y convenciones	0.00	0.00	0.00	0.00	0.00	0.00	0.00	0.00	0.00	0.00	0.00	0.00	0.00
Exposiciones	**0.00**	**0.00**	**0.00**	**0.00**	**0.00**	**0.00**	**0.00**	**0.00**	**0.00**	**0.00**	**0.00**	**0.00**	**0.00**
Servicio integral de instalación y sostenimiento de exposiciones y otros	0.00	0.00	0.00	0.00	0.00	0.00	0.00	0.00	0.00	0.00	0.00	0.00	0.00
Indemnizaciones por los daños que sufran los bienes expuestos en exposiciones	0.00	0.00	0.00	0.00	0.00	0.00	0.00	0.00	0.00	0.00	0.00	0.00	0.00
Gastos de representación	**0.00**	**0.00**	**0.00**	**0.00**	**0.00**	**0.00**	**0.00**	**0.00**	**0.00**	**0.00**	**0.00**	**0.00**	**0.00**
Gastos de representación de mandos medios y superiores	0.00	0.00	0.00	0.00	0.00	0.00	0.00	0.00	0.00	0.00	0.00	0.00	0.00
OTROS SERVICIOS GENERALES	**18000.00**	**1874.00**	**100.00**	**5718.12**	**100.00**	**2538.00**	**50.00**	**2538.00**	**50.00**	**2540.00**	**50.00**	**2441.88**	**0.00**
Servicios funerarios y de cementerios	**0.00**	**0.00**	**0.00**	**0.00**	**0.00**	**0.00**	**0.00**	**0.00**	**0.00**	**0.00**	**0.00**	**0.00**	**0.00**
Traslado de cuerpos, velación y trámites legales	0.00	0.00	0.00	0.00	0.00	0.00	0.00	0.00	0.00	0.00	0.00	0.00	0.00
Cremación, embalsamiento y ataúdes	0.00	0.00	0.00	0.00	0.00	0.00	0.00	0.00	0.00	0.00	0.00	0.00	0.00
Honores póstumos	0.00	0.00	0.00	0.00	0.00	0.00	0.00	0.00	0.00	0.00	0.00	0.00	0.00
Impuestos y derechos	**4000.00**	**225.00**	**100.00**	**3222.00**	**100.00**	**50.00**	**50.00**	**50.00**	**50.00**	**53.00**	**50.00**	**50.00**	**0.00**
Impuestos y derechos	4000.00	225.00	100.00	3222.00	100.00	50.00	50.00	50.00	50.00	53.00	50.00	50.00	0.00
Impuestos y derechos de importación	**0.00**	**0.00**	**0.00**	**0.00**	**0.00**	**0.00**	**0.00**	**0.00**	**0.00**	**0.00**	**0.00**	**0.00**	**0.00**
Impuestos y/o derechos por importación de bienes y servicios	0.00	0.00	0.00	0.00	0.00	0.00	0.00	0.00	0.00	0.00	0.00	0.00	0.00
Sentencias y resoluciones por autoridad competente	**0.00**	**0.00**	**0.00**	**0.00**	**0.00**	**0.00**	**0.00**	**0.00**	**0.00**	**0.00**	**0.00**	**0.00**	**0.00**
Obligaciones o indemnizaciones derivadas de resoluciones por autoridad competente	0.00	0.00	0.00	0.00	0.00	0.00	0.00	0.00	0.00	0.00	0.00	0.00	0.00
Penas, multas, accesorios y actualizaciones	**0.00**	**0.00**	**0.00**	**0.00**	**0.00**	**0.00**	**0.00**	**0.00**	**0.00**	**0.00**	**0.00**	**0.00**	**0.00**
Penas y multas de pasivos fiscales	0.00	0.00	0.00	0.00	0.00	0.00	0.00	0.00	0.00	0.00	0.00	0.00	0.00
Accesorios y actualizaciones de pasivos fiscales	0.00	0.00	0.00	0.00	0.00	0.00	0.00	0.00	0.00	0.00	0.00	0.00	0.00
Gastos financieros por estimaciones, ajustes y contratos de obra pública y adquisiciones	0.00	0.00	0.00	0.00	0.00	0.00	0.00	0.00	0.00	0.00	0.00	0.00	0.00
Otros gastos por responsabilidades	**0.00**	**0.00**	**0.00**	**0.00**	**0.00**	**0.00**	**0.00**	**0.00**	**0.00**	**0.00**	**0.00**	**0.00**	**0.00**
Otros gastos no recuperables por robo o extravío de recursos públicos	0.00	0.00	0.00	0.00	0.00	0.00	0.00	0.00	0.00	0.00	0.00	0.00	0.00
Deducibles por seguros y responsabilidad patrimonial	0.00	0.00	0.00	0.00	0.00	0.00	0.00	0.00	0.00	0.00	0.00	0.00	0.00
Otros gastos por responsabilidad que impliquen afectar el presupuesto disponible	0.00	0.00	0.00	0.00	0.00	0.00	0.00	0.00	0.00	0.00	0.00	0.00	0.00
Utilidades	**0.00**	**0.00**	**0.00**	**0.00**	**0.00**	**0.00**	**0.00**	**0.00**	**0.00**	**0.00**	**0.00**	**0.00**	**0.00**
Utilidades	0.00	0.00	0.00	0.00	0.00	0.00	0.00	0.00	0.00	0.00	0.00	0.00	0.00
Impuesto sobre nominas y otros que se deriven de una relación laboral	**14000.00**	**1649.00**	**0.00**	**2496.12**	**0.00**	**2488.00**	**0.00**	**2488.00**	**0.00**	**2487.00**	**0.00**	**2391.88**	**0.00**
Impuesto sobre nóminas y otros que se deriven de una relación laboral	14000.00	1649.00	0.00	2496.12	0.00	2488.00	0.00	2488.00	0.00	2487.00	0.00	2391.88	0.00
Otros servicios generales	**0.00**	**0.00**	**0.00**	**0.00**	**0.00**	**0.00**	**0.00**	**0.00**	**0.00**	**0.00**	**0.00**	**0.00**	**0.00**
Programas del Sistema de Desarrollo Integral de la Familia Municipal	0.00	0.00	0.00	0.00	0.00	0.00	0.00	0.00	0.00	0.00	0.00	0.00	0.00
Servicios de laboratorio	0.00	0.00	0.00	0.00	0.00	0.00	0.00	0.00	0.00	0.00	0.00	0.00	0.00
Otros servicios generales	0.00	0.00	0.00	0.00	0.00	0.00	0.00	0.00	0.00	0.00	0.00	0.00	0.00
TRANSFERENCIAS, ASIGNACIONES, SUBSIDIOS Y OTRAS AYUDAS	**99712.50**	**3350.00**	**5412.00**	**3068.00**	**8516.00**	**10684.00**	**17320.00**	**15680.00**	**2978.00**	**5895.00**	**9000.00**	**8370.50**	**9439.00**
SUBSIDIOS Y SUBVENCIONES	**0.00**	**0.00**	**0.00**	**0.00**	**0.00**	**0.00**	**0.00**	**0.00**	**0.00**	**0.00**	**0.00**	**0.00**	**0.00**
Subsidios a Entidades Federativas y Municipios	0.00	0.00	0.00	0.00	0.00	0.00	0.00	0.00	0.00	0.00	0.00	0.00	0.00
AYUDAS SOCIALES	**84712.50**	**2950.00**	**5412.00**	**2668.00**	**4124.00**	**9466.00**	**16920.00**	**15280.00**	**1083.00**	**5000.00**	**7500.00**	**6870.50**	**7439.00**
Ayudas sociales a personas	**50000.00**	**2950.00**	**5412.00**	**1450.00**	**800.00**	**1506.00**	**16920.00**	**1940.00**	**1083.00**	**4500.00**	**4500.00**	**4500.00**	**4439.00**
Ayudas sociales a personas	50000.00	2950.00	5412.00	1450.00	800.00	1506.00	16920.00	1940.00	1083.00	4500.00	4500.00	4500.00	4439.00
Becas y otras ayudas para programas de capacitación	**0.00**	**0.00**	**0.00**	**0.00**	**0.00**	**0.00**	**0.00**	**0.00**	**0.00**	**0.00**	**0.00**	**0.00**	**0.00**
Becas y otras ayudas para programas de capacitación	0.00	0.00	0.00	0.00	0.00	0.00	0.00	0.00	0.00	0.00	0.00	0.00	0.00
Becas y otras ayudas para programas de formación	0.00	0.00	0.00	0.00	0.00	0.00	0.00	0.00	0.00	0.00	0.00	0.00	0.00
Ayudas sociales a instituciones de enseñanza	**34712.50**	**0.00**	**0.00**	**1218.00**	**3324.00**	**7960.00**	**0.00**	**13340.00**	**0.00**	**500.00**	**3000.00**	**2370.50**	**3000.00**
Ayudas sociales a instituciones de enseñanza	34712.50	0.00	0.00	1218.00	3324.00	7960.00	0.00	13340.00	0.00	500.00	3000.00	2370.50	3000.00
Ayudas sociales a actividades científicas o académicas	**0.00**	**0.00**	**0.00**	**0.00**	**0.00**	**0.00**	**0.00**	**0.00**	**0.00**	**0.00**	**0.00**	**0.00**	**0.00**

000071

Ayudas sociales a actividades científicas	0.00	0.00	0.00	0.00	0.00	0.00	0.00	0.00	0.00	0.00	0.00	0.00	0.00
Ayudas sociales a actividades académicas	0.00	0.00	0.00	0.00	0.00	0.00	0.00	0.00	0.00	0.00	0.00	0.00	0.00
Ayudas sociales a instituciones sin fines de lucro	**0.00**	**0.00**	**0.00**	**0.00**	**0.00**	**0.00**	**0.00**	**0.00**	**0.00**	**0.00**	**0.00**	**0.00**	**0.00**
Ayudas sociales a instituciones sin fines de lucro	0.00	0.00	0.00	0.00	0.00	0.00	0.00	0.00	0.00	0.00	0.00	0.00	0.00
Ayudas sociales a cooperativas	**0.00**	**0.00**	**0.00**	**0.00**	**0.00**	**0.00**	**0.00**	**0.00**	**0.00**	**0.00**	**0.00**	**0.00**	**0.00**
Ayudas sociales a Cooperativas	0.00	0.00	0.00	0.00	0.00	0.00	0.00	0.00	0.00	0.00	0.00	0.00	0.00
Ayudas por desastres naturales y otros siniestros	**0.00**	**0.00**	**0.00**	**0.00**	**0.00**	**0.00**	**0.00**	**0.00**	**0.00**	**0.00**	**0.00**	**0.00**	**0.00**
Ayudas por contingencias y desastres naturales	0.00	0.00	0.00	0.00	0.00	0.00	0.00	0.00	0.00	0.00	0.00	0.00	0.00
Ayudas por otros siniestros	0.00	0.00	0.00	0.00	0.00	0.00	0.00	0.00	0.00	0.00	0.00	0.00	0.00
PENSIONES Y JUBILACIONES	**0.00**	**0.00**	**0.00**	**0.00**	**0.00**	**0.00**	**0.00**	**0.00**	**0.00**	**0.00**	**0.00**	**0.00**	**0.00**
Pensiones	0.00	0.00	0.00	0.00	0.00	0.00	0.00	0.00	0.00	0.00	0.00	0.00	0.00
Pensiones	0.00	0.00	0.00	0.00	0.00	0.00	0.00	0.00	0.00	0.00	0.00	0.00	0.00
Jubilaciones	0.00	0.00	0.00	0.00	0.00	0.00	0.00	0.00	0.00	0.00	0.00	0.00	0.00
Jubilaciones	0.00	0.00	0.00	0.00	0.00	0.00	0.00	0.00	0.00	0.00	0.00	0.00	0.00
Otras pensiones y jubilaciones	0.00	0.00	0.00	0.00	0.00	0.00	0.00	0.00	0.00	0.00	0.00	0.00	0.00
Otras pensiones y jubilaciones	0.00	0.00	0.00	0.00	0.00	0.00	0.00	0.00	0.00	0.00	0.00	0.00	0.00
DONATIVOS	**0.00**	**0.00**	**0.00**	**0.00**	**0.00**	**0.00**	**0.00**	**0.00**	**0.00**	**0.00**	**0.00**	**0.00**	**0.00**
Donativos a instituciones sin fines de lucro	**15000.00**	**400.00**	**0.00**	**400.00**	**4392.00**	**1218.00**	**400.00**	**400.00**	**1895.00**	**895.00**	**1500.00**	**1500.00**	**2000.00**
Donativos a instituciones que desarrollen actividades sociales	0.00	0.00	0.00	0.00	0.00	0.00	0.00	0.00	0.00	0.00	0.00	0.00	0.00
Donativos a instituciones que desarrollen actividades culturales	0.00	0.00	0.00	0.00	0.00	0.00	0.00	0.00	0.00	0.00	0.00	0.00	0.00
Donativos a instituciones que desarrollen actividades de beneficencia	0.00	0.00	0.00	0.00	0.00	0.00	0.00	0.00	0.00	0.00	0.00	0.00	0.00
Donativos a instituciones que desarrollen actividades sanitarias	15000.00	400.00	0.00	400.00	4392.00	1218.00	400.00	400.00	1895.00	895.00	1500.00	1500.00	2000.00
Donativos a entidades federativas	**0.00**	**0.00**	**0.00**	**0.00**	**0.00**	**0.00**	**0.00**	**0.00**	**0.00**	**0.00**	**0.00**	**0.00**	**0.00**
Donativos a entidades federativas o municipios	0.00	0.00	0.00	0.00	0.00	0.00	0.00	0.00	0.00	0.00	0.00	0.00	0.00
Donativos a fideicomisos privados	**0.00**	**0.00**	**0.00**	**0.00**	**0.00**	**0.00**	**0.00**	**0.00**	**0.00**	**0.00**	**0.00**	**0.00**	**0.00**
Donativos a fideicomisos privados	0.00	0.00	0.00	0.00	0.00	0.00	0.00	0.00	0.00	0.00	0.00	0.00	0.00
Donativos a fideicomisos estatales	**0.00**	**0.00**	**0.00**	**0.00**	**0.00**	**0.00**	**0.00**	**0.00**	**0.00**	**0.00**	**0.00**	**0.00**	**0.00**
Donativos a fideicomisos estatales	0.00	0.00	0.00	0.00	0.00	0.00	0.00	0.00	0.00	0.00	0.00	0.00	0.00
Donativos internacionales	**0.00**	**0.00**	**0.00**	**0.00**	**0.00**	**0.00**	**0.00**	**0.00**	**0.00**	**0.00**	**0.00**	**0.00**	**0.00**
Donativos internacionales	0.00	0.00	0.00	0.00	0.00	0.00	0.00	0.00	0.00	0.00	0.00	0.00	0.00
BIENES MUEBLES, INMUEBLES E INTANGIBLES	**0.00**	**0.00**	**0.00**	**0.00**	**0.00**	**0.00**	**0.00**	**0.00**	**0.00**	**0.00**	**0.00**	**0.00**	**0.00**
MOBILIARIO Y EQUIPO DE ADMINISTRACIÓN	**0.00**	**0.00**	**0.00**	**0.00**	**0.00**	**0.00**	**0.00**	**0.00**	**0.00**	**0.00**	**0.00**	**0.00**	**0.00**
Muebles de oficina y estantería	0.00	0.00	0.00	0.00	0.00	0.00	0.00	0.00	0.00	0.00	0.00	0.00	0.00
Muebles de Oficina	0.00	0.00	0.00	0.00	0.00	0.00	0.00	0.00	0.00	0.00	0.00	0.00	0.00
Estantería	0.00	0.00	0.00	0.00	0.00	0.00	0.00	0.00	0.00	0.00	0.00	0.00	0.00
Muebles, excepto de oficina y estantería	0.00	0.00	0.00	0.00	0.00	0.00	0.00	0.00	0.00	0.00	0.00	0.00	0.00
Muebles ensamblados y tapizados	0.00	0.00	0.00	0.00	0.00	0.00	0.00	0.00	0.00	0.00	0.00	0.00	0.00
Bienes artísticos, culturales y científicos	0.00	0.00	0.00	0.00	0.00	0.00	0.00	0.00	0.00	0.00	0.00	0.00	0.00
Obras y colecciones de arte	0.00	0.00	0.00	0.00	0.00	0.00	0.00	0.00	0.00	0.00	0.00	0.00	0.00
Objetos de valor	0.00	0.00	0.00	0.00	0.00	0.00	0.00	0.00	0.00	0.00	0.00	0.00	0.00
Piedras y metales preciosos	0.00	0.00	0.00	0.00	0.00	0.00	0.00	0.00	0.00	0.00	0.00	0.00	0.00
Equipo de cómputo y de tecnologías de la información	0.00	0.00	0.00	0.00	0.00	0.00	0.00	0.00	0.00	0.00	0.00	0.00	0.00
Equipo de cómputo y de tecnologías de la información	0.00	0.00	0.00	0.00	0.00	0.00	0.00	0.00	0.00	0.00	0.00	0.00	0.00
Refacciones y accesorios mayores de equipo de cómputo	0.00	0.00	0.00	0.00	0.00	0.00	0.00	0.00	0.00	0.00	0.00	0.00	0.00
Otros mobiliarios y equipos de administración	0.00	0.00	0.00	0.00	0.00	0.00	0.00	0.00	0.00	0.00	0.00	0.00	0.00
Otros mobiliarios y equipos de administración	0.00	0.00	0.00	0.00	0.00	0.00	0.00	0.00	0.00	0.00	0.00	0.00	0.00
Refacciones y accesorios mayores para mobiliario y equipo de administración	0.00	0.00	0.00	0.00	0.00	0.00	0.00	0.00	0.00	0.00	0.00	0.00	0.00
MOBILIARIO Y EQUIPO EDUCACIONAL Y RECREATIVO	**0.00**	**0.00**	**0.00**	**0.00**	**0.00**	**0.00**	**0.00**	**0.00**	**0.00**	**0.00**	**0.00**	**0.00**	**0.00**
Equipos y aparatos audiovisuales	0.00	0.00	0.00	0.00	0.00	0.00	0.00	0.00	0.00	0.00	0.00	0.00	0.00
Equipo audiovisual	0.00	0.00	0.00	0.00	0.00	0.00	0.00	0.00	0.00	0.00	0.00	0.00	0.00
Equipo de sonido	0.00	0.00	0.00	0.00	0.00	0.00	0.00	0.00	0.00	0.00	0.00	0.00	0.00
Aparatos deportivos	0.00	0.00	0.00	0.00	0.00	0.00	0.00	0.00	0.00	0.00	0.00	0.00	0.00
Aparatos deportivos	0.00	0.00	0.00	0.00	0.00	0.00	0.00	0.00	0.00	0.00	0.00	0.00	0.00
Cámaras fotográficas y de video	0.00	0.00	0.00	0.00	0.00	0.00	0.00	0.00	0.00	0.00	0.00	0.00	0.00
Cámaras fotográficas	0.00	0.00	0.00	0.00	0.00	0.00	0.00	0.00	0.00	0.00	0.00	0.00	0.00
Cámaras de video y video grabadoras	0.00	0.00	0.00	0.00	0.00	0.00	0.00	0.00	0.00	0.00	0.00	0.00	0.00
Otro mobiliario y equipo educacional y recreativo	0.00	0.00	0.00	0.00	0.00	0.00	0.00	0.00	0.00	0.00	0.00	0.00	0.00
Mobiliario y equipo especializado	0.00	0.00	0.00	0.00	0.00	0.00	0.00	0.00	0.00	0.00	0.00	0.00	0.00
Equipo de Educación y Recreatividad	0.00	0.00	0.00	0.00	0.00	0.00	0.00	0.00	0.00	0.00	0.00	0.00	0.00
Equipo para Bibliotecas y Museos	0.00	0.00	0.00	0.00	0.00	0.00	0.00	0.00	0.00	0.00	0.00	0.00	0.00
EQUIPO E INSTRUMENTAL MÉDICO Y DE LABORATORIO	**0.00**	**0.00**	**0.00**	**0.00**	**0.00**	**0.00**	**0.00**	**0.00**	**0.00**	**0.00**	**0.00**	**0.00**	**0.00**
Equipo médico y de laboratorio	0.00	0.00	0.00	0.00	0.00	0.00	0.00	0.00	0.00	0.00	0.00	0.00	0.00
Equipo médico	0.00	0.00	0.00	0.00	0.00	0.00	0.00	0.00	0.00	0.00	0.00	0.00	0.00
Equipo de laboratorio	0.00	0.00	0.00	0.00	0.00	0.00	0.00	0.00	0.00	0.00	0.00	0.00	0.00
Refacciones y accesorios mayores de equipo médico y de laboratorio	0.00	0.00	0.00	0.00	0.00	0.00	0.00	0.00	0.00	0.00	0.00	0.00	0.00
Instrumental médico y de laboratorio	0.00	0.00	0.00	0.00	0.00	0.00	0.00	0.00	0.00	0.00	0.00	0.00	0.00
Instrumental médico	0.00	0.00	0.00	0.00	0.00	0.00	0.00	0.00	0.00	0.00	0.00	0.00	0.00
Instrumental de laboratorio	0.00	0.00	0.00	0.00	0.00	0.00	0.00	0.00	0.00	0.00	0.00	0.00	0.00
Refacciones y accesorios mayores de instrumental médico y de laboratorio	0.00	0.00	0.00	0.00	0.00	0.00	0.00	0.00	0.00	0.00	0.00	0.00	0.00
VEHÍCULOS Y EQUIPO DE TRANSPORTE	**0.00**	**0.00**	**0.00**	**0.00**	**0.00**	**0.00**	**0.00**	**0.00**	**0.00**	**0.00**	**0.00**	**0.00**	**0.00**
Vehículos y Equipo Terrestre	0.00	0.00	0.00	0.00	0.00	0.00	0.00	0.00	0.00	0.00	0.00	0.00	0.00

000042

Vehículos y Equipo de pasajeros	0.00	0.00	0.00	0.00	0.00	0.00	0.00	0.00	0.00	0.00	0.00	0.00	0.00
Vehículos y equipo de carga	0.00	0.00	0.00	0.00	0.00	0.00	0.00	0.00	0.00	0.00	0.00	0.00	0.00
Refacciones y accesorios mayores de vehículos y equipo terrestre	0.00	0.00	0.00	0.00	0.00	0.00	0.00	0.00	0.00	0.00	0.00	0.00	0.00
Carrocerías y remolques	0.00	0.00	0.00	0.00	0.00	0.00	0.00	0.00	0.00	0.00	0.00	0.00	0.00
Carrocerías ensambladas	0.00	0.00	0.00	0.00	0.00	0.00	0.00	0.00	0.00	0.00	0.00	0.00	0.00
Remolques y semirremolques	0.00	0.00	0.00	0.00	0.00	0.00	0.00	0.00	0.00	0.00	0.00	0.00	0.00
Equipo aeroespacial	0.00	0.00	0.00	0.00	0.00	0.00	0.00	0.00	0.00	0.00	0.00	0.00	0.00
Equipo ferroviario	0.00	0.00	0.00	0.00	0.00	0.00	0.00	0.00	0.00	0.00	0.00	0.00	0.00
Embarcaciones	0.00	0.00	0.00	0.00	0.00	0.00	0.00	0.00	0.00	0.00	0.00	0.00	0.00
Embarcaciones	0.00	0.00	0.00	0.00	0.00	0.00	0.00	0.00	0.00	0.00	0.00	0.00	0.00
Otros equipos de transporte	0.00	0.00	0.00	0.00	0.00	0.00	0.00	0.00	0.00	0.00	0.00	0.00	0.00
Bicicletas, motocicletas a dos ruedas	0.00	0.00	0.00	0.00	0.00	0.00	0.00	0.00	0.00	0.00	0.00	0.00	0.00
triciclos, trimotos, cuatrimotos, carretas de tiro, entre otros	0.00	0.00	0.00	0.00	0.00	0.00	0.00	0.00	0.00	0.00	0.00	0.00	0.00
ACTIVOS BIOLÓGICOS	**0.00**	**0.00**	**0.00**	**0.00**	**0.00**	**0.00**	**0.00**	**0.00**	**0.00**	**0.00**	**0.00**	**0.00**	**0.00**
Bovinos	0.00	0.00	0.00	0.00	0.00	0.00	0.00	0.00	0.00	0.00	0.00	0.00	0.00
Fomento de bovinos	0.00	0.00	0.00	0.00	0.00	0.00	0.00	0.00	0.00	0.00	0.00	0.00	0.00
Exhibición de bovinos	0.00	0.00	0.00	0.00	0.00	0.00	0.00	0.00	0.00	0.00	0.00	0.00	0.00
Reproducción de bovinos	0.00	0.00	0.00	0.00	0.00	0.00	0.00	0.00	0.00	0.00	0.00	0.00	0.00
Porcinos	0.00	0.00	0.00	0.00	0.00	0.00	0.00	0.00	0.00	0.00	0.00	0.00	0.00
Fomento de Porcinos	0.00	0.00	0.00	0.00	0.00	0.00	0.00	0.00	0.00	0.00	0.00	0.00	0.00
Exhibición de porcinos	0.00	0.00	0.00	0.00	0.00	0.00	0.00	0.00	0.00	0.00	0.00	0.00	0.00
Reproducción de porcinos	0.00	0.00	0.00	0.00	0.00	0.00	0.00	0.00	0.00	0.00	0.00	0.00	0.00
Aves	0.00	0.00	0.00	0.00	0.00	0.00	0.00	0.00	0.00	0.00	0.00	0.00	0.00
Fomento de aves	0.00	0.00	0.00	0.00	0.00	0.00	0.00	0.00	0.00	0.00	0.00	0.00	0.00
Exhibición de aves	0.00	0.00	0.00	0.00	0.00	0.00	0.00	0.00	0.00	0.00	0.00	0.00	0.00
Reproducción de aves	0.00	0.00	0.00	0.00	0.00	0.00	0.00	0.00	0.00	0.00	0.00	0.00	0.00
Ovinos y caprinos	0.00	0.00	0.00	0.00	0.00	0.00	0.00	0.00	0.00	0.00	0.00	0.00	0.00
Fomento de Ovinos y caprinos	0.00	0.00	0.00	0.00	0.00	0.00	0.00	0.00	0.00	0.00	0.00	0.00	0.00
Exhibición de Ovinos y caprinos	0.00	0.00	0.00	0.00	0.00	0.00	0.00	0.00	0.00	0.00	0.00	0.00	0.00
Reproducción de Ovinos y caprinos	0.00	0.00	0.00	0.00	0.00	0.00	0.00	0.00	0.00	0.00	0.00	0.00	0.00
Peces y acuicultura	0.00	0.00	0.00	0.00	0.00	0.00	0.00	0.00	0.00	0.00	0.00	0.00	0.00
Fomento de Peces y acuicultura	0.00	0.00	0.00	0.00	0.00	0.00	0.00	0.00	0.00	0.00	0.00	0.00	0.00
Exhibición de Peces y acuicultura	0.00	0.00	0.00	0.00	0.00	0.00	0.00	0.00	0.00	0.00	0.00	0.00	0.00
Reproducción de Peces y acuicultura	0.00	0.00	0.00	0.00	0.00	0.00	0.00	0.00	0.00	0.00	0.00	0.00	0.00
Equinos	0.00	0.00	0.00	0.00	0.00	0.00	0.00	0.00	0.00	0.00	0.00	0.00	0.00
Fomento de Equinos	0.00	0.00	0.00	0.00	0.00	0.00	0.00	0.00	0.00	0.00	0.00	0.00	0.00
Exhibición de equinos	0.00	0.00	0.00	0.00	0.00	0.00	0.00	0.00	0.00	0.00	0.00	0.00	0.00
Reproducción de equinos	0.00	0.00	0.00	0.00	0.00	0.00	0.00	0.00	0.00	0.00	0.00	0.00	0.00
Especies menores y de zoológico	0.00	0.00	0.00	0.00	0.00	0.00	0.00	0.00	0.00	0.00	0.00	0.00	0.00
Fomento de Especies menores y de zoológico	0.00	0.00	0.00	0.00	0.00	0.00	0.00	0.00	0.00	0.00	0.00	0.00	0.00
Exhibición de Especies menores y de zoológico	0.00	0.00	0.00	0.00	0.00	0.00	0.00	0.00	0.00	0.00	0.00	0.00	0.00
Reproducción de Especies menores y de zoológico	0.00	0.00	0.00	0.00	0.00	0.00	0.00	0.00	0.00	0.00	0.00	0.00	0.00
Árboles y plantas	0.00	0.00	0.00	0.00	0.00	0.00	0.00	0.00	0.00	0.00	0.00	0.00	0.00
Fomento de Árboles y Plantas	0.00	0.00	0.00	0.00	0.00	0.00	0.00	0.00	0.00	0.00	0.00	0.00	0.00
Exhibición de Árboles y Plantas	0.00	0.00	0.00	0.00	0.00	0.00	0.00	0.00	0.00	0.00	0.00	0.00	0.00
Reproducción de Árboles y Plantas	0.00	0.00	0.00	0.00	0.00	0.00	0.00	0.00	0.00	0.00	0.00	0.00	0.00
Otros activos biológicos	0.00	0.00	0.00	0.00	0.00	0.00	0.00	0.00	0.00	0.00	0.00	0.00	0.00
Fomento de Otros activos biológicos	0.00	0.00	0.00	0.00	0.00	0.00	0.00	0.00	0.00	0.00	0.00	0.00	0.00
Exhibición de Otros activos biológicos	0.00	0.00	0.00	0.00	0.00	0.00	0.00	0.00	0.00	0.00	0.00	0.00	0.00
Reproducción de Otros activos biológicos	0.00	0.00	0.00	0.00	0.00	0.00	0.00	0.00	0.00	0.00	0.00	0.00	0.00
BIENES INMUEBLES	**0.00**	**0.00**	**0.00**	**0.00**	**0.00**	**0.00**	**0.00**	**0.00**	**0.00**	**0.00**	**0.00**	**0.00**	**0.00**
Terrenos	0.00	0.00	0.00	0.00	0.00	0.00	0.00	0.00	0.00	0.00	0.00	0.00	0.00
Terrenos urbanos	0.00	0.00	0.00	0.00	0.00	0.00	0.00	0.00	0.00	0.00	0.00	0.00	0.00
Terrenos rurales	0.00	0.00	0.00	0.00	0.00	0.00	0.00	0.00	0.00	0.00	0.00	0.00	0.00
Mejoras a terrenos	0.00	0.00	0.00	0.00	0.00	0.00	0.00	0.00	0.00	0.00	0.00	0.00	0.00
Viviendas	0.00	0.00	0.00	0.00	0.00	0.00	0.00	0.00	0.00	0.00	0.00	0.00	0.00
vivienda unifamiliar	0.00	0.00	0.00	0.00	0.00	0.00	0.00	0.00	0.00	0.00	0.00	0.00	0.00
Viviendas multifamiliar	0.00	0.00	0.00	0.00	0.00	0.00	0.00	0.00	0.00	0.00	0.00	0.00	0.00
Edificios no residenciales	0.00	0.00	0.00	0.00	0.00	0.00	0.00	0.00	0.00	0.00	0.00	0.00	0.00

000075

Naves y plantas industriales	0.00	0.00	0.00	0.00	0.00	0.00	0.00	0.00	0.00	0.00	0.00	0.00	0.00
Comerciales, institucionales y de servicios	0.00	0.00	0.00	0.00	0.00	0.00	0.00	0.00	0.00	0.00	0.00	0.00	0.00
Otros bienes inmuebles	0.00	0.00	0.00	0.00	0.00	0.00	0.00	0.00	0.00	0.00	0.00	0.00	0.00
Otros bienes inmuebles	0.00	0.00	0.00	0.00	0.00	0.00	0.00	0.00	0.00	0.00	0.00	0.00	0.00
ACTIVOS INTANGIBLES	**0.00**	**0.00**	**0.00**	**0.00**	**0.00**	**0.00**	**0.00**	**0.00**	**0.00**	**0.00**	**0.00**	**0.00**	**0.00**
Software	0.00	0.00	0.00	0.00	0.00	0.00	0.00	0.00	0.00	0.00	0.00	0.00	0.00
Software, Paquetes y programas de informática	0.00	0.00	0.00	0.00	0.00	0.00	0.00	0.00	0.00	0.00	0.00	0.00	0.00
Patentes	0.00	0.00	0.00	0.00	0.00	0.00	0.00	0.00	0.00	0.00	0.00	0.00	0.00
Patentes	0.00	0.00	0.00	0.00	0.00	0.00	0.00	0.00	0.00	0.00	0.00	0.00	0.00
Marcas	0.00	0.00	0.00	0.00	0.00	0.00	0.00	0.00	0.00	0.00	0.00	0.00	0.00
Nombre comerciales	0.00	0.00	0.00	0.00	0.00	0.00	0.00	0.00	0.00	0.00	0.00	0.00	0.00
Símbolos	0.00	0.00	0.00	0.00	0.00	0.00	0.00	0.00	0.00	0.00	0.00	0.00	0.00
Emblemas	0.00	0.00	0.00	0.00	0.00	0.00	0.00	0.00	0.00	0.00	0.00	0.00	0.00
Derechos	0.00	0.00	0.00	0.00	0.00	0.00	0.00	0.00	0.00	0.00	0.00	0.00	0.00
Derechos sobre Obras técnicas, culturales	0.00	0.00	0.00	0.00	0.00	0.00	0.00	0.00	0.00	0.00	0.00	0.00	0.00
Derechos sobre Obras de arte o musicales	0.00	0.00	0.00	0.00	0.00	0.00	0.00	0.00	0.00	0.00	0.00	0.00	0.00
Concesiones	0.00	0.00	0.00	0.00	0.00	0.00	0.00	0.00	0.00	0.00	0.00	0.00	0.00
Derecho de explotación de bienes y servicios	0.00	0.00	0.00	0.00	0.00	0.00	0.00	0.00	0.00	0.00	0.00	0.00	0.00
Franquicias	0.00	0.00	0.00	0.00	0.00	0.00	0.00	0.00	0.00	0.00	0.00	0.00	0.00
Franquicias	0.00	0.00	0.00	0.00	0.00	0.00	0.00	0.00	0.00	0.00	0.00	0.00	0.00
Licencias informáticas e intelectuales	0.00	0.00	0.00	0.00	0.00	0.00	0.00	0.00	0.00	0.00	0.00	0.00	0.00
Licencias informáticas e intelectuales	0.00	0.00	0.00	0.00	0.00	0.00	0.00	0.00	0.00	0.00	0.00	0.00	0.00
Licencias industriales, comerciales y otras	0.00	0.00	0.00	0.00	0.00	0.00	0.00	0.00	0.00	0.00	0.00	0.00	0.00
Licencias industriales, comerciales y otras	0.00	0.00	0.00	0.00	0.00	0.00	0.00	0.00	0.00	0.00	0.00	0.00	0.00
Otros activos intangibles	0.00	0.00	0.00	0.00	0.00	0.00	0.00	0.00	0.00	0.00	0.00	0.00	0.00
Otros activos intangibles	0.00	0.00	0.00	0.00	0.00	0.00	0.00	0.00	0.00	0.00	0.00	0.00	0.00
INVERSIÓN PÚBLICA	**2053027.50**	**0.00**	**0.00**	**0.00**	**405907.70**	**0.00**	**0.00**	**473558.90**	**0.00**	**473560.90**	**210000.00**	**490000.00**	**0.00**
OBRA PÚBLICA EN BIENES DE DOMINIO PÚBLICO	**2053027.50**	**0.00**	**0.00**	**0.00**	**405907.70**	**0.00**	**0.00**	**473558.90**	**0.00**	**473560.90**	**210000.00**	**490000.00**	**0.00**
Edificación habitacional	**0.00**	**0.00**	**0.00**	**0.00**	**0.00**	**0.00**	**0.00**	**0.00**	**0.00**	**0.00**	**0.00**	**0.00**	**0.00**
Construcción de edificios habitacionales, dominio público	**0.00**	**0.00**	**0.00**	**0.00**	**0.00**	**0.00**	**0.00**	**0.00**	**0.00**	**0.00**	**0.00**	**0.00**	**0.00**
Ampliación, remodelación, mantenimiento o reparación integral de edificios habitacionales, dominio público	0.00	0.00	0.00	0.00	0.00	0.00	0.00	0.00	0.00	0.00	0.00	0.00	0.00
Gastos de pre inversión y preparación de proyectos de edificios habitacionales, dominio público	0.00	0.00	0.00	0.00	0.00	0.00	0.00	0.00	0.00	0.00	0.00	0.00	0.00
Edificación no habitacional	**0.00**	**0.00**	**0.00**	**0.00**	**0.00**	**0.00**	**0.00**	**0.00**	**0.00**	**0.00**	**0.00**	**0.00**	**0.00**
Construcción de edificios no habitacionales, dominio público	0.00	0.00	0.00	0.00	0.00	0.00	0.00	0.00	0.00	0.00	0.00	0.00	0.00
Ampliación, remodelación, mantenimiento o reparación integral de edificios no habitacionales, dominio público.	0.00	0.00	0.00	0.00	0.00	0.00	0.00	0.00	0.00	0.00	0.00	0.00	0.00
Gastos de pre inversión y preparación de proyectos de edificios no habitacionales, dominio público.	0.00	0.00	0.00	0.00	0.00	0.00	0.00	0.00	0.00	0.00	0.00	0.00	0.00
Otras edificaciones de tipo no habitacionales, dominio público.	0.00	0.00	0.00	0.00	0.00	0.00	0.00	0.00	0.00	0.00	0.00	0.00	0.00
Construcción de obras para el abastecimiento de agua, petróleo, gas, electricidad y telecomunicaciones	**2053027.50**	**0.00**	**0.00**	**0.00**	**405907.70**	**0.00**	**0.00**	**473558.90**	**0.00**	**473560.90**	**210000.00**	**490000.00**	**0.00**
Obras para el abastecimiento de agua potable, dominio público	2053027.50	0.00	0.00	0.00	405907.70	0.00	0.00	473558.90	0.00	473560.90	210000.00	490000.00	0.00
Obras para el abastecimiento de petróleo, dominio público	0.00	0.00	0.00	0.00	0.00	0.00	0.00	0.00	0.00	0.00	0.00	0.00	0.00
Obras para el abastecimiento de gas, dominio público	0.00	0.00	0.00	0.00	0.00	0.00	0.00	0.00	0.00	0.00	0.00	0.00	0.00
Obras para el abastecimiento de redes de electricidad, dominio público	0.00	0.00	0.00	0.00	0.00	0.00	0.00	0.00	0.00	0.00	0.00	0.00	0.00
Obras para el abastecimiento de redes de telecomunicaciones, dominio público	0.00	0.00	0.00	0.00	0.00	0.00	0.00	0.00	0.00	0.00	0.00	0.00	0.00
Gastos de pre inversión y preparación del proyecto de obras de agua, petróleo, gas, electricidad, dominio público.	0.00	0.00	0.00	0.00	0.00	0.00	0.00	0.00	0.00	0.00	0.00	0.00	0.00
División de terrenos y construcción de obras de urbanización	0.00	0.00	0.00	0.00	0.00	0.00	0.00	0.00	0.00	0.00	0.00	0.00	0.00
División de terrenos, dominio público	0.00	0.00	0.00	0.00	0.00	0.00	0.00	0.00	0.00	0.00	0.00	0.00	0.00
Obras integrales para la dotación de servicios, dominio público	0.00	0.00	0.00	0.00	0.00	0.00	0.00	0.00	0.00	0.00	0.00	0.00	0.00
Ampliación de obras integrales para la dotación de servicios dominio público	0.00	0.00	0.00	0.00	0.00	0.00	0.00	0.00	0.00	0.00	0.00	0.00	0.00
Remodelación, mantenimiento o reparación integral de las construcciones de urbanización, de dominio público	0.00	0.00	0.00	0.00	0.00	0.00	0.00	0.00	0.00	0.00	0.00	0.00	0.00
Gastos de pre inversión y preparación de proyectos de obras de urbanización de dominio público	0.00	0.00	0.00	0.00	0.00	0.00	0.00	0.00	0.00	0.00	0.00	0.00	0.00
Construcción de vías de comunicación	0.00	0.00	0.00	0.00	0.00	0.00	0.00	0.00	0.00	0.00	0.00	0.00	0.00
Construcción de vías de comunicación, caminos de terracería, dominio público	0.00	0.00	0.00	0.00	0.00	0.00	0.00	0.00	0.00	0.00	0.00	0.00	0.00
Construcción de vías de comunicación, carreteras, dominio público	0.00	0.00	0.00	0.00	0.00	0.00	0.00	0.00	0.00	0.00	0.00	0.00	0.00
Construcción de vías de comunicación, puentes y/o pasos a desnivel, dominio público	0.00	0.00	0.00	0.00	0.00	0.00	0.00	0.00	0.00	0.00	0.00	0.00	0.00
Gastos de pre inversión y preparación de proyectos de vías de comunicación, dominio público	0.00	0.00	0.00	0.00	0.00	0.00	0.00	0.00	0.00	0.00	0.00	0.00	0.00
Otras construcciones de vías de comunicación, dominio público	0.00	0.00	0.00	0.00	0.00	0.00	0.00	0.00	0.00	0.00	0.00	0.00	0.00
Otras construcciones de ingeniería civil u obra pesada	0.00	0.00	0.00	0.00	0.00	0.00	0.00	0.00	0.00	0.00	0.00	0.00	0.00
Construcciones de ingeniería civil, presas y represas, dominio público	0.00	0.00	0.00	0.00	0.00	0.00	0.00	0.00	0.00	0.00	0.00	0.00	0.00
Obras marítimas, fluviales y subacuáticas, dominio público	0.00	0.00	0.00	0.00	0.00	0.00	0.00	0.00	0.00	0.00	0.00	0.00	0.00
Obras para transporte eléctrico y ferroviario, dominio público	0.00	0.00	0.00	0.00	0.00	0.00	0.00	0.00	0.00	0.00	0.00	0.00	0.00

000044

Gastos de preinversión y preparación de proyectos en construcciones de ingeniería civil, dominio público	0.00	0.00	0.00	0.00	0.00	0.00	0.00	0.00	0.00	0.00	0.00	0.00	0.00
Otras obras de ingeniería civil no descritas de dominio público	0.00	0.00	0.00	0.00	0.00	0.00	0.00	0.00	0.00	0.00	0.00	0.00	0.00
Instalaciones y equipamiento en construcciones	0.00	0.00	0.00	0.00	0.00	0.00	0.00	0.00	0.00	0.00	0.00	0.00	0.00
Instalaciones eléctricas en construcciones, dominio público	0.00	0.00	0.00	0.00	0.00	0.00	0.00	0.00	0.00	0.00	0.00	0.00	0.00
Instalaciones Hidrosanitarias en construcciones de dominio público	0.00	0.00	0.00	0.00	0.00	0.00	0.00	0.00	0.00	0.00	0.00	0.00	0.00
Instalaciones de gas en construcciones, dominio público	0.00	0.00	0.00	0.00	0.00	0.00	0.00	0.00	0.00	0.00	0.00	0.00	0.00
Instalaciones de aire acondicionado y calefacción en construcciones, dominio	0.00	0.00	0.00	0.00	0.00	0.00	0.00	0.00	0.00	0.00	0.00	0.00	0.00
Instalaciones electromecánicas en construcciones, dominio público	0.00	0.00	0.00	0.00	0.00	0.00	0.00	0.00	0.00	0.00	0.00	0.00	0.00
Gastos de preinversión y preparación de proyectos en construcciones, dominio	0.00	0.00	0.00	0.00	0.00	0.00	0.00	0.00	0.00	0.00	0.00	0.00	0.00
Otras instalaciones de construcciones de dominio público	0.00	0.00	0.00	0.00	0.00	0.00	0.00	0.00	0.00	0.00	0.00	0.00	0.00
Trabajos de acabados en edificaciones y otros trabajos especializados	0.00	0.00	0.00	0.00	0.00	0.00	0.00	0.00	0.00	0.00	0.00	0.00	0.00
Preparación de terreno para la construcción, excavación, demolición de edificios y estructuras, dominio público	0.00	0.00	0.00	0.00	0.00	0.00	0.00	0.00	0.00	0.00	0.00	0.00	0.00
Alquiler de maquinaria y equipo para la construcción con operador, dominio	0.00	0.00	0.00	0.00	0.00	0.00	0.00	0.00	0.00	0.00	0.00	0.00	0.00
Colocación de muros falsos, trabajos de enyesado, pintura y otros	0.00	0.00	0.00	0.00	0.00	0.00	0.00	0.00	0.00	0.00	0.00	0.00	0.00
Colocación de pisos y azulejos, dominio público	0.00	0.00	0.00	0.00	0.00	0.00	0.00	0.00	0.00	0.00	0.00	0.00	0.00
Instalación de productos de carpintería, cancelería de aluminio e	0.00	0.00	0.00	0.00	0.00	0.00	0.00	0.00	0.00	0.00	0.00	0.00	0.00
Gastos de preinversión y preparación de proyectos de acabados en edificaciones,	0.00	0.00	0.00	0.00	0.00	0.00	0.00	0.00	0.00	0.00	0.00	0.00	0.00
Otros trabajos especializados de dominio público	0.00	0.00	0.00	0.00	0.00	0.00	0.00	0.00	0.00	0.00	0.00	0.00	0.00
OBRA PÚBLICA EN BIENES PROPIOS	**0.00**	**0.00**	**0.00**	**0.00**	**0.00**	**0.00**	**0.00**	**0.00**	**0.00**	**0.00**	**0.00**	**0.00**	**0.00**
Edificación habitacional	0.00	0.00	0.00	0.00	0.00	0.00	0.00	0.00	0.00	0.00	0.00	0.00	0.00
Construcción de edificios habitacionales, bienes propios	0.00	0.00	0.00	0.00	0.00	0.00	0.00	0.00	0.00	0.00	0.00	0.00	0.00
Ampliación, remodelación, mantenimiento o reparación integral de edificios	0.00	0.00	0.00	0.00	0.00	0.00	0.00	0.00	0.00	0.00	0.00	0.00	0.00
Gastos de preinversión y preparación de proyectos de edificios habitacionales en	0.00	0.00	0.00	0.00	0.00	0.00	0.00	0.00	0.00	0.00	0.00	0.00	0.00
Edificación no habitacional	0.00	0.00	0.00	0.00	0.00	0.00	0.00	0.00	0.00	0.00	0.00	0.00	0.00
Construcción de edificios no habitacionales en bienes propios	0.00	0.00	0.00	0.00	0.00	0.00	0.00	0.00	0.00	0.00	0.00	0.00	0.00
Ampliación, remodelación, mantenimiento o reparación integral de edificios no	0.00	0.00	0.00	0.00	0.00	0.00	0.00	0.00	0.00	0.00	0.00	0.00	0.00
Gastos de preinversión y preparación de proyectos de edificios no habitacionales	0.00	0.00	0.00	0.00	0.00	0.00	0.00	0.00	0.00	0.00	0.00	0.00	0.00
Otras edificaciones de tipo no habitacionales en bienes propios	0.00	0.00	0.00	0.00	0.00	0.00	0.00	0.00	0.00	0.00	0.00	0.00	0.00
Construcción de obras para el abastecimiento de agua, petróleo, gas, electricidad	0.00	0.00	0.00	0.00	0.00	0.00	0.00	0.00	0.00	0.00	0.00	0.00	0.00
Obras para el abastecimiento de agua potable en bienes propios	0.00	0.00	0.00	0.00	0.00	0.00	0.00	0.00	0.00	0.00	0.00	0.00	0.00
Obras para el abastecimiento de petróleo en bienes propios	0.00	0.00	0.00	0.00	0.00	0.00	0.00	0.00	0.00	0.00	0.00	0.00	0.00
Obras para el abastecimiento de gas en bienes propios	0.00	0.00	0.00	0.00	0.00	0.00	0.00	0.00	0.00	0.00	0.00	0.00	0.00
Obras para el abastecimiento de redes de electricidad en bienes propios	0.00	0.00	0.00	0.00	0.00	0.00	0.00	0.00	0.00	0.00	0.00	0.00	0.00
Obras para el abastecimiento de redes de telecomunicaciones en bienes propios	0.00	0.00	0.00	0.00	0.00	0.00	0.00	0.00	0.00	0.00	0.00	0.00	0.00
Gastos de preinversión y preparación del proyecto de obras de agua, petróleo,	0.00	0.00	0.00	0.00	0.00	0.00	0.00	0.00	0.00	0.00	0.00	0.00	0.00
División de terrenos y construcción de obras de urbanización	0.00	0.00	0.00	0.00	0.00	0.00	0.00	0.00	0.00	0.00	0.00	0.00	0.00
División de terrenos en bienes propios	0.00	0.00	0.00	0.00	0.00	0.00	0.00	0.00	0.00	0.00	0.00	0.00	0.00
Obras integrales para la dotación de servicios en bienes propios	0.00	0.00	0.00	0.00	0.00	0.00	0.00	0.00	0.00	0.00	0.00	0.00	0.00
Ampliación de obras integrales para la dotación de servicios en bienes propios	0.00	0.00	0.00	0.00	0.00	0.00	0.00	0.00	0.00	0.00	0.00	0.00	0.00
Remodelación, mantenimiento o reparación integral de las construcciones de urbanización en bienes propios	0.00	0.00	0.00	0.00	0.00	0.00	0.00	0.00	0.00	0.00	0.00	0.00	0.00
Gastos de preinversión y preparación de proyectos de obras de urbanización en bienes propios	0.00	0.00	0.00	0.00	0.00	0.00	0.00	0.00	0.00	0.00	0.00	0.00	0.00
Construcción de vías de comunicación	0.00	0.00	0.00	0.00	0.00	0.00	0.00	0.00	0.00	0.00	0.00	0.00	0.00
Construcción de vías de comunicación, caminos de terracería en bienes propios	0.00	0.00	0.00	0.00	0.00	0.00	0.00	0.00	0.00	0.00	0.00	0.00	0.00
Construcción de vías de comunicación, carreteras en bienes propios	0.00	0.00	0.00	0.00	0.00	0.00	0.00	0.00	0.00	0.00	0.00	0.00	0.00
Construcción de vías de comunicación, puentes y/o pasos a desnivel en bienes propios	0.00	0.00	0.00	0.00	0.00	0.00	0.00	0.00	0.00	0.00	0.00	0.00	0.00
Gastos de preinversión y preparación de proyectos de vías de comunicación en bienes propios	0.00	0.00	0.00	0.00	0.00	0.00	0.00	0.00	0.00	0.00	0.00	0.00	0.00
Otras construcciones de vías de comunicación en bienes propios	0.00	0.00	0.00	0.00	0.00	0.00	0.00	0.00	0.00	0.00	0.00	0.00	0.00
Otras construcciones de ingeniería civil u obra pesada	0.00	0.00	0.00	0.00	0.00	0.00	0.00	0.00	0.00	0.00	0.00	0.00	0.00
Construcciones de ingeniería civil, presas y represas en bienes propios	0.00	0.00	0.00	0.00	0.00	0.00	0.00	0.00	0.00	0.00	0.00	0.00	0.00
Obras marítimas, fluviales y subacuáticas en bienes propios	0.00	0.00	0.00	0.00	0.00	0.00	0.00	0.00	0.00	0.00	0.00	0.00	0.00
Obras para transporte eléctrico y ferroviario en bienes propios	0.00	0.00	0.00	0.00	0.00	0.00	0.00	0.00	0.00	0.00	0.00	0.00	0.00
Gastos de preinversión y preparación de proyectos en construcciones de ingeniería civil, en bienes propios	0.00	0.00	0.00	0.00	0.00	0.00	0.00	0.00	0.00	0.00	0.00	0.00	0.00
Otras obras de ingeniería civil no descritas de dominio público en bienes propios	0.00	0.00	0.00	0.00	0.00	0.00	0.00	0.00	0.00	0.00	0.00	0.00	0.00
Instalaciones y equipamiento en construcciones	0.00	0.00	0.00	0.00	0.00	0.00	0.00	0.00	0.00	0.00	0.00	0.00	0.00
Instalaciones eléctricas en construcciones en bienes propios	0.00	0.00	0.00	0.00	0.00	0.00	0.00	0.00	0.00	0.00	0.00	0.00	0.00
Instalaciones Hidrosanitarias en construcciones en bienes propios	0.00	0.00	0.00	0.00	0.00	0.00	0.00	0.00	0.00	0.00	0.00	0.00	0.00
Instalaciones de gas en construcciones en bienes propios	0.00	0.00	0.00	0.00	0.00	0.00	0.00	0.00	0.00	0.00	0.00	0.00	0.00
Instalaciones de aire acondicionado y calefacción en construcciones en bienes propios	0.00	0.00	0.00	0.00	0.00	0.00	0.00	0.00	0.00	0.00	0.00	0.00	0.00
Instalaciones electromecánicas en construcciones en bienes propios	0.00	0.00	0.00	0.00	0.00	0.00	0.00	0.00	0.00	0.00	0.00	0.00	0.00
Gastos de preinversión y preparación de proyectos en construcciones en bienes propios	0.00	0.00	0.00	0.00	0.00	0.00	0.00	0.00	0.00	0.00	0.00	0.00	0.00
Otras instalaciones de construcciones en bienes propios	0.00	0.00	0.00	0.00	0.00	0.00	0.00	0.00	0.00	0.00	0.00	0.00	0.00
Trabajos de acabados en edificaciones y otros trabajos especializados	0.00	0.00	0.00	0.00	0.00	0.00	0.00	0.00	0.00	0.00	0.00	0.00	0.00
Preparación de terreno para la construcción, excavación, demolición de edificios y estructuras, bienes propios	0.00	0.00	0.00	0.00	0.00	0.00	0.00	0.00	0.00	0.00	0.00	0.00	0.00

000045

Alquiler de maquinaria y equipo para la construcción con operador, bienes propios	0.00	0.00	0.00	0.00	0.00	0.00	0.00	0.00	0.00	0.00	0.00	0.00	0.00
Colocación de muros falsos, trabajos de enyesado, pintura y otros recubrimientos de paredes, bienes propios	0.00	0.00	0.00	0.00	0.00	0.00	0.00	0.00	0.00	0.00	0.00	0.00	0.00
Colocación de pisos y azulejos, bienes propios	0.00	0.00	0.00	0.00	0.00	0.00	0.00	0.00	0.00	0.00	0.00	0.00	0.00
Instalación de productos de carpintería, cancelería de aluminio e impermeabilización, bienes propios	0.00	0.00	0.00	0.00	0.00	0.00	0.00	0.00	0.00	0.00	0.00	0.00	0.00
Gastos de preinversión y preparación de proyectos de acabados en edificaciones, bienes propios	0.00	0.00	0.00	0.00	0.00	0.00	0.00	0.00	0.00	0.00	0.00	0.00	0.00
Otros trabajos especializados bienes propios	0.00	0.00	0.00	0.00	0.00	0.00	0.00	0.00	0.00	0.00	0.00	0.00	0.00
PROYECTOS PRODUCTIVOS Y ACCIONES DE FOMENTO	**0.00**	**0.00**	**0.00**	**0.00**	**0.00**	**0.00**	**0.00**	**0.00**	**0.00**	**0.00**	**0.00**	**0.00**	**0.00**
Estudios, formulación y evaluación de proyectos productivos no incluidos en conceptos anteriores de este capítulo	0.00	0.00	0.00	0.00	0.00	0.00	0.00	0.00	0.00	0.00	0.00	0.00	0.00
Estudios, formulación y evaluación de proyectos productivos	0.00	0.00	0.00	0.00	0.00	0.00	0.00	0.00	0.00	0.00	0.00	0.00	0.00
Estudios, formulación y evaluación de acciones de fomento	0.00	0.00	0.00	0.00	0.00	0.00	0.00	0.00	0.00	0.00	0.00	0.00	0.00
Ejecución de proyectos productivos no incluidos en conceptos anteriores de este capítulo	0.00	0.00	0.00	0.00	0.00	0.00	0.00	0.00	0.00	0.00	0.00	0.00	0.00
Ejecución de proyectos productivos	0.00	0.00	0.00	0.00	0.00	0.00	0.00	0.00	0.00	0.00	0.00	0.00	0.00
Ejecución de acciones de fomento	0.00	0.00	0.00	0.00	0.00	0.00	0.00	0.00	0.00	0.00	0.00	0.00	0.00
INVERSIONES FINANCIERAS Y OTRAS PROVISIONES	**0.00**	**0.00**	**0.00**	**0.00**	**0.00**	**0.00**	**0.00**	**0.00**	**0.00**	**0.00**	**0.00**	**0.00**	**0.00**
Provisiones para Contingencias y Otras Erogaciones Especiales	0.00	0.00	0.00	0.00	0.00	0.00	0.00	0.00	0.00	0.00	0.00	0.00	0.00
Contingencias por fenómenos naturales	0.00	0.00	0.00	0.00	0.00	0.00	0.00	0.00	0.00	0.00	0.00	0.00	0.00
Provisión para contingencias por fenómenos naturales	0.00	0.00	0.00	0.00	0.00	0.00	0.00	0.00	0.00	0.00	0.00	0.00	0.00
DEUDA PÚBLICA	**0.00**	**0.00**	**0.00**	**0.00**	**0.00**	**0.00**	**0.00**	**0.00**	**0.00**	**0.00**	**0.00**	**0.00**	**0.00**
INTERESES DE LA DEUDA PÚBLICA	**0.00**	**0.00**	**0.00**	**0.00**	**0.00**	**0.00**	**0.00**	**0.00**	**0.00**	**0.00**	**0.00**	**0.00**	**0.00**
Intereses de la deuda interna con instituciones de crédito	0.00	0.00	0.00	0.00	0.00	0.00	0.00	0.00	0.00	0.00	0.00	0.00	0.00
Intereses de la deuda interna con instituciones de crédito	0.00	0.00	0.00	0.00	0.00	0.00	0.00	0.00	0.00	0.00	0.00	0.00	0.00
COMISIONES DE LA DEUDA PÚBLICA	**0.00**	**0.00**	**0.00**	**0.00**	**0.00**	**0.00**	**0.00**	**0.00**	**0.00**	**0.00**	**0.00**	**0.00**	**0.00**
Comisiones de la deuda pública interna	0.00	0.00	0.00	0.00	0.00	0.00	0.00	0.00	0.00	0.00	0.00	0.00	0.00
Comisiones de la deuda pública interna	0.00	0.00	0.00	0.00	0.00	0.00	0.00	0.00	0.00	0.00	0.00	0.00	0.00
GASTOS DE LA DEUDA PÚBLICA	**0.00**	**0.00**	**0.00**	**0.00**	**0.00**	**0.00**	**0.00**	**0.00**	**0.00**	**0.00**	**0.00**	**0.00**	**0.00**
Gastos de la deuda pública interna	0.00	0.00	0.00	0.00	0.00	0.00	0.00	0.00	0.00	0.00	0.00	0.00	0.00
Gastos de la deuda pública interna	0.00	0.00	0.00	0.00	0.00	0.00	0.00	0.00	0.00	0.00	0.00	0.00	0.00
ADEUDOS DE EJERCICIOS FISCALES ANTERIORES (ADEFAS)	**0.00**	**0.00**	**0.00**	**0.00**	**0.00**	**0.00**	**0.00**	**0.00**	**0.00**	**0.00**	**0.00**	**0.00**	**0.00**
ADEFAS	0.00	0.00	0.00	0.00	0.00	0.00	0.00	0.00	0.00	0.00	0.00	0.00	0.00
ADEFAS servicios personales	0.00	0.00	0.00	0.00	0.00	0.00	0.00	0.00	0.00	0.00	0.00	0.00	0.00
ADEFAS materiales y suministros	0.00	0.00	0.00	0.00	0.00	0.00	0.00	0.00	0.00	0.00	0.00	0.00	0.00
ADEFAS servicios generales	0.00	0.00	0.00	0.00	0.00	0.00	0.00	0.00	0.00	0.00	0.00	0.00	0.00
ADEFAS bienes muebles, inmuebles intangibles	0.00	0.00	0.00	0.00	0.00	0.00	0.00	0.00	0.00	0.00	0.00	0.00	0.00
ADEFAS inversión pública	0.00	0.00	0.00	0.00	0.00	0.00	0.00	0.00	0.00	0.00	0.00	0.00	0.00

C. CALVINO HERNANDEZ PALANCAREZ
PRESIDENTE MUNICIPAL

PRESIDENCIA MUNICIPAL
Mpio. de Santa Ana
Ateixtlahuaca,
Dtto. Teotitlán, Oax.
2014-2016

C. ALEJANDRO GABINO DAZA LOPEZ
SINDICO MUNICIPAL

SINDICATURA MUNICIPAL
Mpio. de Santa Ana
Ateixtlahuaca,
Dtto. Teotitlán, Oax.
2014-2016

C. LORENZO LUCERO DAZA
REGIDOR DE HACIENDA

REGIDURÍA DE HACIENDA
Mpio. de Santa Ana
Ateixtlahuaca,
Dtto. Teotitlán, Oax.
2014-2016

C. GABRIEL MERINO MENDOZA
TESORERO MUNICIPAL

TESORERÍA MUNICIPAL
Mpio. Santa Ana
Ateixtlahuaca,
Dtto. Teotitlán, Oax.
2015 - 2016

000046

Municipio de Santa Ana Ateixtlahuaca, Distrito de Teotitlán, Oaxaca.
Presupuesto de Egresos para el Ejercicio Fiscal 2017.
Plantilla de Personal

Plaza/Puesto	Adscripción		Tipo de Contrato	Tipo de Nómina	Tipo de Gasto		Ramo		Fuente de Financiamiento	1111	1132	Importe
Presidente Municipal	1	Presidencia Municipal	Confianza	Mensual	1	Gasto Corriente	1	Ramo 28 Participaciones a Entidades Federativas y Municipios	Recursos Federales	$ 72,000.00	$ -	72000.00
Sindico Municipal	147	Sindicatura Municipal	Confianza	Mensual	1	Gasto Corriente	1	Ramo 28 Participaciones a Entidades Federativas y Municipios	Recursos Federales	$ 66,000.00	$ -	66000.00
Regidor de Hacienda	5	Regiduría de Hacienda	Confianza	Mensual	1	Gasto Corriente	1	Ramo 28 Participaciones a Entidades Federativas y Municipios	Recursos Federales	$ 66,000.00	$ -	66000.00
Regidór de Obras	9	Regiduría de Obras	Confianza	Mensual	1	Gasto Corriente	1	Ramo 28 Participaciones a Entidades Federativas y Municipios	Recursos Federales	$ 50,400.00	$ -	50400.00
Regidor de Educación	11	Regiduría de Educación	Confianza	Mensual	1	Gasto Corriente	1	Ramo 28 Participaciones a Entidades Federativas y Municipios	Recursos Federales	$ 38,400.00	$ -	38400.00
Alcalde Municipal	2	Alcaldía Municipal	Confianza	Mensual	1	Gasto Corriente	1	Ramo 28 Participaciones a Entidades Federativas y Municipios	Recursos Federales	$ -	$ 14,400.00	14400.00
Alcalde Municipal Segundo	2	Alcaldía Municipal	Confianza	Mensual	1	Gasto Corriente	1	Ramo 28 Participaciones a Entidades Federativas y Municipios	Recursos Federales	$ -	$ 12,000.00	12000.00
Auxiliar de Oficina (Alcaldía Municipal)	2	Alcaldía Municipal	Confianza	Mensual	1	Gasto Corriente	1	Ramo 28 Participaciones a Entidades Federativas y Municipios	Recursos Federales	$ -	$ 9,600.00	9600.00
Secretario Municipal	24	Secretaria Municipal	Confianza	Mensual	1	Gasto Corriente	1	Ramo 28 Participaciones a Entidades Federativas y Municipios	Recursos Federales	$ -	$ 48,000.00	48000.00
Tesorero Municipal	25	Tesoreria Municipal	Confianza	Mensual	1	Gasto Corriente	1	Ramo 28 Participaciones a Entidades Federativas y Municipios	Recursos Federales	$ -	$ 48,000.00	48000.00
Auxiliar Administrativo	25	Tesoreria Municipal	Confianza	Mensual	1	Gasto Corriente	1	Ramo 28 Participaciones a Entidades Federativas y Municipios	Recursos Federales	$ -	$ 60,000.00	60000.00
Director de Relaciones Públicas	25	Tesoreria Municipal	Confianza	Mensual	1	Gasto Corriente	1	Ramo 28 Participaciones a Entidades Federativas y Municipios	Recursos Federales	$ -	$ 60,000.00	60000.00
Encargada del CCA	25	Tesoreria Municipal	Confianza	Mensual	1	Gasto Corriente	1	Ramo 28 Participaciones a Entidades Federativas y Municipios	Recursos Federales	$ -	$ 42,000.00	42000.00
Intendente	25	Tesoreria Municipal	Confianza	Mensual	1	Gasto Corriente	1	Ramo 28 Participaciones a Entidades Federativas y Municipios	Recursos Federales	$ -	$ 43,200.00	43200.00
Velador	25	Tesoreria Municipal	Confianza	Mensual	1	Gasto Corriente	1	Ramo 28 Participaciones a Entidades Federativas y Municipios	Recursos Federales	$ -	$ 43,200.00	43200.00
Chofer	1	Presidencia Municipal	Confianza	Mensual	1	Gasto Corriente	1	Ramo 28 Participaciones a Entidades Federativas y Municipios	Recursos Federales	$ -	$ 66,000.00	66000.00
Policia Municipal	1	Presidencia Municipal	Confianza	Mensual	1	Gasto Corriente	3	Ramo 33 Aportaciones Federales para Entidades y Municipios Fondo IV	Recursos Federales	$ -	$ 256,000.00	256000.00
												995200.00

C. Alvino Hernández Palancares
Presidente Municipal

PRESIDENCIA MUNICIPAL
Mpio. de Santa Ana Ateixtlahuaca,
Dtto. Teotitlán, Oax.
2014-2016

C. Alejandro Gabino Daza López
Sindico Municipal

SINDICATURA MUNICIPAL
Mpio. de Santa Ana Ateixtlahuaca,
Dtto. Teotitlán, Oax.
2014-2016

C. Gabriel Merino Mendoza
Tesorero Municipal

TESORERÍA MUNICIPAL
Mpio. Santa Ana Ateixtlahuaca,
Dtto. Teotitlán, Oax.
2015 - 2016

C. Lorenzo Lucano Daza
Regidor de Hacienda

REGIDURÍA DE HACIENDA
Mpio. de Santa Ana Ateixtlahuaca,
Dtto. Teotitlán, Oax.
2014-2016

Municipio de Santa Ana Ateixtlahuaca, Distrito de Teotitlán, Oaxaca.
Presupuesto de Egresos para el Ejercicio Fiscal 2017.
Cédula de Programas Presupuestarios

Clasificación Administrativa		Clasificación Funcional								Clasificación Programática				Clasificación por Objeto del Gasto		Clasificación por Tipo de Gasto		Importe
No.	Unidad Responsable	clave	Finalidad	clave	Función	clave	Subfunción	clave	Subsubfunción	Programa	Clave	Subprograma	Actividad Programática	No.	Partida Específica	No.	Concepto	
9	Regiduria de Obras e Infraestructura	2	Desarrollo Social	2.2	Vivienda y Servicios a la Comunidad	2.2.3	Abastecimiento de Agua	2.2.3.1	Construcción, Ampliacioón y Mantenimientodel Sistema de Agua Potable	Programas de Gasto Federalizado	1	Gasto Federalizado	Construcción del Sistema de Agua Potable	6131	Obras para el Abastecimiento de Agua Potable	2	Gasto de Capital	1,353,027.50
9	Regiduria de Obras e Infraestructura	2	Desarrollo Social	2.2	Vivienda y Servicios a la Comunidad	2.2.3	Abastecimiento de Agua	2.2.3.2	Captación para el Abastecimiento de Agua	Programas de Gasto Federalizado	1	Gasto Federalizado	Construcción de Tanque de Agua Potable	6131	Obras para el Abastecimiento de Agua Potable	2	Gasto de Capital	700,000.00
																	Total	2,053,027.50

C. Alvino Hernández Palanzarez
Presidente Municipal

PRESIDENCIA MUNICIPAL
Mpio. de Santa Ana Ateixtlahuaca,
Dtto. Teotitlán, Oax.
2014-2016

C. Alejandro Gabino Daza López
Síndico Municipal

SINDICATURA MUNICIPAL
Mpio. de Santa Ana Ateixtlahuaca.
Dtto. Teotitlán. Oax.
2014-2016

C. Gabriel Merino Méndoza
Tesorero Municipal

TESORERÍA MUNICIPAL
Mpio. Santa Ana Ateixtlahuaca,
Dtto. Teotitlán, Oax.
2015 - 2016

C. Lorenzo Lucero Daza
Regidor de Hacienda

REGIDURÍA DE HACIENDA
Mpio. de Santa Ana Ateixtlahuaca,
Dtto. Teotitlán, Oax.
2014-2016

000048

Municipio de Santa Ana Ateixtlahuaca, Distrito de Teotitlán, Oaxaca.
Presupuesto de Egresos para el Ejercicio Fiscal 2017.
Cédula Específica Armonizada

Capítulo: 1000 ***SERVICIOS PERSONALES***

Partida Específica		Clasificación Administrativa		Ramo		Fuente de Financiamiento		Tipo de Gasto		Clasificación Funcional		Clasificación Programática		Importe
No.	Concepto	No.	Unidad Responsable	No.	Ramo	No.	Nombre	No.	Tipo	No.	Concepto	Clave	Sub programa	
1100	REMUNERACIONES AL PERSONAL DE CARÁCTER PERMANENTE													
1110	Dietas	1	Presidencia Municipal	1	Ramo 28 Participaciones a Entidades Federativas y Municipio	5	Recursos Federales	1	Gasto Corriente	1.8.5.1	Otros Servicios Generales	E	Prestación de Servicios Públicos	72000.00
		147	Sindicatura Municipal											66000.00
		5	Regiduría de Hacienda											66000.00
		9	Regiduría de Obras											50400.00
		81	Regiduría de Educación											38400.00
1132	Sueldo al Personal de Confianza	1	Presidencia Municipal	1	Ramo 28 Participaciones a Entidades Federativas y Municipio	5	Recursos Federales	1	Gasto Corriente	1.8.5.1	Otros Servicios Generales	E	Prestación de Servicios Públicos	66000.00
		2	Alcaldia Municipal											36000.00
		24	Secretaria Municipal											48000.00
		25	Tesoreria Municipal											296400.00
		1	Presidencia Municipal	3	Ramo 33 Aportaciones Federales para Entidades y Municipios Fondo IV					1.7.1.1	Administración de Asuntos y Servicios Policiacos			256000.00
													Total	995200.00

C. ALVINO HERNANDEZ PALANCAREZ
PRESIDENTE MUNICIPAL

PRESIDENCIA MUNICIPAL
Mpio. de Santa Ana Ateixtlahuaca, Dtto. Teotitlán, Oax.
2014-2016

C. ALEJANDRO GABINO DAZA LOPEZ
SINDICO MUNICIPAL

SINDICATURA MUNICIPAL
Mpio. de Santa Ana Ateixtlahuaca, Dtto. Teotitlán, Oax.
2014-2016

C. LORENZO LUCERO DAZA
REGIDOR DE HACIENDA

REGIDURÍA DE HACIENDA
Mpio. de Santa Ana Ateixtlahuaca, Dtto. Teotitlán, Oax.
2014-2016

C. GABRIEL MERINO MENDOZA
TESORERO MUNICIPAL

TESORERÍA MUNICIPAL
Mpio. Santa Ana Ateixtlahuaca, Dtto. Teotitlán, Oax.
2015 - 2016

000049

Municipio de Santa Ana Ateixtlahuaca, Distrito de Teotitlán, Oaxaca.
Presupuesto de Egresos para el Ejercicio Fiscal 2017.
Cédula Específica Armonizada

Capítulo: 2000 MATERIALES Y SUMINISTROS

Partida Específica		Clasificación Administrativa		Ramo		Fuente de Financiamiento		Tipo de Gasto		Clasificación Funcional		Clasificación Programática		Importe
No.	Concepto	No.	Unidad Responsable	No.	Ramo	No.	Nombre	No.	Tipo	No.	Concepto	Clave	Sub programa	
2100	**MATERIALESDE ADMINISTRACION, EMISIÓN DE DOCUMENTOS Y ARTÍCULOS OFICIALES**													**16,500.00**
2111	Material para oficina	25	Tesoreria Municipal	1	Ramo 28 Participaciones a Entidades Federativas y MunicipioS	5	Recursos Federales	1	Gasto Corriente	1.8.5.1	Otros Servicios Generales	E	Prestación de Servicios Públicos	5,000.00
2112	Útiles de Oficina y de escritorio	25	Tesoreria Municipal	1	Ramo 28 Participaciones a Entidades Federativas y Municipios	5	Recursos Federales	1	Gasto Corriente	1.8.5.1	Otros Servicios Generales	E	Prestación de Servicios Públicos	2,000.00
2113	Equipos menores de oficina	25	Tesoreria Municipal	1	Ramo 28 Participaciones a Entidades Federativas y Municipios	5	Recursos Federales	1	Gasto Corriente	1.8.5.1	Otros Servicios Generales	E	Prestación de Servicios Públicos	1,000.00
2121	Materiales y Útiles de impresión y reproducción	25	Tesoreria Municipal	1	Ramo 28 Participaciones a Entidades Federativas y Municipios	5	Recursos Federales	1	Gasto Corriente	1.8.5.1	Otros Servicios Generales	E	Prestación de Servicios Públicos	5,000.00
2161	Material, artículos y enseres para el aseo, limpieza e higiene	25	Tesoreria Municipal	1	Ramo 28 Participaciones a Entidades Federativas y Municipios	5	Recursos Federales	1	Gasto Corriente	1.8.5.1	Otros Servicios Generales	E	Prestación de Servicios Públicos	3,500.00
2200	**ALIMENTOS Y UTENSILIOS**													**97,300.00**
2211	Alimentación, servicio de comedor y víveres	25	Tesoreria Municipal	1	Ramo 28 Participaciones a Entidades Federativas y MunicipioS	5	Recursos Federales	1	Gasto Corriente	2.6.8.2	Servicios Comunitarios	E	Prestación de Servicios Públicos	95,200.00
2231	Utensilios para servicio de alimentación	25	Tesoreria Municipal	1	Ramo 28 Participaciones a Entidades Federativas y MunicipioS	5	Recursos Federales	1	Gasto Corriente	1.8.5.1	Otros Servicios Generales	E	Prestación de Servicios Públicos	2,100.00
2400	**MATERIALES Y ARTICULOS DE CONSTRUCCION Y DE REPARACION**													**14,000.00**
2461	Material para Instalaciones Eléctricas	25	Tesoreria Municipal	1	Ramo 28 Participaciones a Entidades Federativas y MunicipioS	5	Recursos Federales	1	Gasto Corriente	1.8.5.1	Otros Servicios Generales	E	Prestación de Servicios Públicos	9,000.00
2491	Productos de Pintura y Recubrimientos	25	Tesoreria Municipal	1	Ramo 28 Participaciones a Entidades Federativas y MunicipioS	5	Recursos Federales	1	Gasto Corriente	1.8.5.1	Otros Servicios Generales	E	Prestación de Servicios Públicos	5,000.00
2500	**PRODUCTOS QUÍMICOS, FARMACÉUTICOS Y DE LABORATORIO**													**102,015.00**
2521	Fertilizantes	25	Tesoreria Municipal	1	Ramo 28 Participaciones a Entidades Federativas y MunicipioS	5	Recursos Federales	1	Gasto Corriente	1.8.5.1	Otros Servicios Generales	E	Prestación de Servicios Públicos	102,015.00

2600	**COMBUSTIBLES, LUBRICANTES Y ADITIVOS**													**122,985.00**
2611	Combustibles	1	Presidencia Municipal	1	Ramo 28 Participaciones a Entidades Federativas y MunicipioS	5	Recursos Federales	1	Gasto Corriente	1.8.5.1	Otros Servicios Generales	E	Prestación de Servicios Públicos	50,000.00
		5	Regiduria de Hacienda											20,000.00
		25	Tesoreria Municipal											20,000.00
		147	Sidicatura Municipal											30,000.00
2612	Lubricantes y aditivos	25	Tesoreria Municipal	1	Ramo 28 Participaciones a Entidades Federativas y MunicipioS	5	Recursos Federales	1	Gasto Corriente	1.8.5.1	Otros Servicios Generales	E	Prestación de Servicios Públicos	2,985.00
2700	**VESTUARIOS, BLANCOS, PRENDAS DE PROTECCION Y ARTICULOS DEPORTIVOS**													**21,000.00**
2712	Uniformes y Accesorios	147	Sidicatura Municipal	1	Ramo 28 Participaciones a Entidades Federativas y MunicipioS	5	Recursos Federales	1	Gasto Corriente	1.7.1.1	Administración de Asuntos y Servicios Policiacos	E	Prestación de Servicios Públicos	2,500.00
				3	Ramo 33 Aportaciones Federales para Entidades y Municipios Fondo IV									16,000.00
2731	Articulos Deportivos	25	Tesoreria Municipal	1	Ramo 28 Participaciones a Entidades Federativas y MunicipioS	5	Recursos Federales	1	Gasto Corriente	1.8.5.1	Otros Servicios Generales	E	Prestación de Servicios Públicos	2,500.00
2900	**HERRAMIENTAS, REFACCIONES Y ACCESORIOS MENORES**													**27,524.55**
2911	Herramientas auxiliares de trabajo menores	25	Tesoreria Municipal	1	Ramo 28 Participaciones a Entidades Federativas y MunicipioS	5	Recursos Federales	1	Gasto Corriente	1.8.5.1	Otros Servicios Generales	E	Prestación de Servicios Públicos	2,524.55
2961	Refacciones y accesorios menores de equipo de transporte	25	Tesoreria Municipal	1	Ramo 28 Participaciones a Entidades Federativas y MunicipioS	5	Recursos Federales	1	Gasto Corriente	1.8.5.1	Otros Servicios Generales	E	Prestación de Servicios Públicos	25,000.00
													Total	**401,324.55**

C. ALVINO HERNANDEZ PALANCARES
PRESIDENTE MUNICIPAL

PRESIDENCIA MUNICIPAL
Mpio. de Santa Ana Ateixtlahuaca, Dtto. Teotitlán, Oax.
2014-2016

C. ALEJANDRO GABINO DAZA LOPEZ
SINDICO MUNICIPAL

SINDICATURA MUNICIPAL
Mpio. de Santa Ana Ateixtlahuaca, Dtto. Teotitlán, Oax.
2014-2016

C. LORENZO LUCERO DAZA
REGIDOR DE HACIENDA

REGIDURÍA DE HACIENDA
Mpio. de Santa Ana Ateixtlahuaca, Dtto. Teotitlán, Oax.
2014-2016

C. GABRIEL MERINO MENDOZA
TESORERO MUNICIPAL

TESORERÍA MUNICIPAL
Mpio. Santa Ana Ateixtlahuaca, Dtto. Teotitlán, Oax.
2015 - 2016

000051

Municipio de Santa Ana Ateixtlahuaca, Distrito de Teotitlán, Oaxaca.
Presupuesto de Egresos para el Ejercicio Fiscal 2017.
Cédula Específica Armonizada

Capítulo: 3000 SERVICIOS GENERALES

Partida Específica		Clasificación Administrativa		Ramo		Fuente de Financiamiento		Tipo de Gasto		Clasificación Funcional		Clasificación Programática		Importe
No.	Concepto	No.	Unidad Responsable	No.	Ramo	No.	Nombre	No.	Tipo	No.	Concepto	Clave	Sub programa	
3100	SERVICIOS BASICOS													110,897.57
3111	Consumo de Energía Eléctrica	25	Tesorería Municipal	1	Ramo 28 Participaciones a Entidades Federativas y Municipios	5	Recursos Federales	1	Gasto Corriente	1.8.5.1	Otros Servicios Generales	E	Prestación de Servicios Públicos	25,000.00
3112	Servicio de Alumbrado Público	25	Tesorería Municipal	1	Ramo 28 Participaciones a Entidades Federativas y Municipios	5	Recursos Federales	1	Gasto Corriente	2.2.4.1	Alumbrado Público	E	Prestación de Servicios Públicos	41,497.57
3133	Agua envasada para consumo	25	Tesorería Municipal	1	Ramo 28 Participaciones a Entidades Federativas y Municipios	5	Recursos Federales	1	Gasto Corriente	1.8.5.1	Otros Servicios Generales	E	Prestación de Servicios Públicos	5,000.00
3142	Servicio Telefónico nacional e internacional (casetas)	25	Tesorería Municipal	1	Ramo 28 Participaciones a Entidades Federativas y Municipios	5	Recursos Federales	1	Gasto Corriente	1.8.5.1	Otros Servicios Generales	E	Prestación de Servicios Públicos	2,400.00
3152	Recargas de Tiempo Aire	1	Presidencia Municipal	1	Ramo 28 Participaciones a Entidades Federativas y Municipios	5	Recursos Federales	1	Gasto Corriente	1.8.5.1	Otros Servicios Generales	E	Prestación de Servicios Públicos	2,400.00
		5	Regiduría de Hacienda	1	Ramo 28 Participaciones a Entidades Federativas y Municipios	5	Recursos Federales	1	Gasto Corriente	1.8.5.1	Otros Servicios Generales	E	Prestación de Servicios Públicos	1,600.00
		25	Tesorería Municipal	1	Ramo 28 Participaciones a Entidades Federativas y Municipios	5	Recursos Federales	1	Gasto Corriente	1.8.5.1	Otros Servicios Generales	E	Prestación de Servicios Públicos	1,600.00
		147	Sidicatura Municipal	1	Ramo 28 Participaciones a Entidades Federativas y Municipios	5	Recursos Federales	1	Gasto Corriente	1.8.5.1	Otros Servicios Generales	E	Prestación de Servicios Públicos	2,400.00
3171	Servicios de Internet, hospedaje y Diseño	25	Tesorería Municipal	1	Ramo 28 Participaciones a Entidades Federativas y Municipios	5	Recursos Federales	1	Gasto Corriente	1.8.5.1	Otros Servicios Generales	E	Prestación de Servicios Públicos	24,000.00
3172	Redes y Procesamiento de Información	25	Tesorería Municipal	1	Ramo 28 Participaciones a Entidades Federativas y Municipios	5	Recursos Federales	1	Gasto Corriente	1.8.4.1	Actividades y acciones para garantizar al acceso a toda persona a la información, su integración y difusión	E	Prestación de Servicios Públicos	5,000.00
3300	SERVICIOS PROFESIONALES, CIENTÍFICOS, TÉCNICOS Y OTROS SERVICIOS													64,000.00
3322	Servicios de Ingeniería y actividades relacionadas	25	Tesorería Municipal	3	Ramo 33 Aportaciones Federales para Entidades y Municipios Fondo III	5	Recursos Federales	1	Gasto Corriente	1.8.5.1	Otros Servicios Generales	E	Prestación de Servicios Públicos	60,000.00
3361	Fotocopiado, digitalización, engargolado, enmicado, encuadernación y otros afines	25	Tesorería Municipal	1	Ramo 28 Participaciones a Entidades Federativas y Municipios	5	Recursos Federales	1	Gasto Corriente	1.8.5.1	Otros Servicios Generales	E	Prestación de Servicios Públicos	2,500.00
3363	Servicios de Impresión	25	Tesorería Municipal	1	Ramo 28 Participaciones a Entidades Federativas y Municipios	5	Recursos Federales	1	Gasto Corriente	1.8.5.1	Otros Servicios Generales	E	Prestación de Servicios Públicos	1,500.00
3400	SERVICIOS FINANCIEROS, BANCARIOS Y COMERCIALES													8,361.76
3411	Comisiones y Situaciones Bancarias	25	Tesorería Municipal	1	Ramo 28 Participaciones a Entidades Federativas y Municipios	1	Recursos Fiscales	1	Gasto Corriente	1.5.2.1	Asuntos Hacendarios	E	Prestación de Servicios Públicos	50.00
						5	Recursos Federales							3,050.00
				2	Ramo 33 Aportaciones Federales para Entidades y Municipios Fondo III	1	Recursos Fiscales	1	Gasto Corriente	1.5.2.1	Asuntos Hacendarios	E	Prestación de Servicios Públicos	50.00
						5	Recursos Federales							3,495.64
				3	Ramo 33 Aportaciones Federales para Entidades y Municipios Fondo IV	1	Recursos Fiscales	1	Gasto Corriente	1.5.2.1	Asuntos Hacendarios	E	Prestación de Servicios Públicos	50.00
						5	Recursos Federales							1,666.12

000052

Municipio de Santa Ana Ateixtlahuaca, Distrito de Teotitlán, Oaxaca.
Presupuesto de Egresos para el Ejercicio Fiscal 2017.
Cédula Específica Armonizada

Capítulo: 4000 TRANSFERENCIAS, ASIGNACIONES, SUBSIDIOS Y OTRAS AYUDAS.

Partida Específica		Clasificación Administrativa		Ramo		Fuente de Financiamiento		Tipo de Gasto		Clasificación Funcional		Clasificación Programática		Importe
No.	Concepto	No.	Unidad Responsable	No.	Ramo	No.	Nombre	No.	Tipo	No.	Concepto	Clave	Sub programa	
4400	AYUDAS SOCIALES													84,712.50
4411	Ayudas sociales a persona	25	Tesorería Municipal	1	Ramo 28 Participaciones a Entidades Federativas y Municipio	1	Recursos Fiscales	1	Gasto Corriente	2.6.8.2	Servicios Comunitarios	E	Prestación de Servicios Públicos	15000.00
						5	Recursos Federales							35000.00
4431	Ayudas sociales a Instituciones de Enseñanza	81	Regiduría de Educación	1	Ramo 28 Participaciones a Entidades Federativas y Municipio	1	Recursos Fiscales	1	Gasto Corriente	2.5.1.1	Acciones relacionadas con el fomento, prestación, regulación, seguimiento y evaluación de los servicios de educación básica	E	Prestación de Servicios Públicos	14712.50
						5	Recursos Federales							20000.00
4800	DONATIVOS													15,000.00
4814	Donativos a Instituciones que desarrollen actividades sanitarias	25	Tesorería Municipal	1	Ramo 28 Participaciones a Entidades Federativas y Municipio	5	Recursos Federales	1	Gasto Corriente	1.8.5.1	Otros servicios Generales	E	Prestación de Servicios Públicos	15000.00
													Total	99712.50

C. ALVINO HERNANDEZ PALANCAREZ
PRESIDENTE MUNICIPAL

PRESIDENCIA MUNICIPAL
Mpio. de Santa Ana Ateixtlahuaca,
Dtto. Teotitlán, Oax.
2014-2016

C. ALEJANDRO GABINO DAZA LOPEZ
SINDICO MUNICIPAL

SINDICATURA MUNICIPAL
Mpio. de Santa Ana Ateixtlahuaca,
Dtto. Teotitlán, Oax
2014-2016

C. LORENZO LUCERO DAZA
REGIDOR DE HACIENDA

REGIDURÍA DE HACIENDA
Mpio. de Santa Ana Ateixtlahuaca,
Dtto. Teotitlán, Oax.
2014-2016

C. GABRIEL MERINO MENDOZA
TESORERO MUNICIPAL

TESORERÍA MUNICIPAL
Mpio. Santa Ana Ateixtlahuaca,
Dtto. Teotitlán, Oax.
2015 - 2016

000053

3600	**SERVICIOS DE INSTALACION, REPARACIÓN, MANTENIMIENTO Y CONSERVACIÓN**													**21,000.00**
3531	Instalación, reparación y mantenimiento de equipo de computo y de tecnologías de la información	25	Tesoreria Municipal	1	Ramo 28 Participaciones a Entidades Federativas y Municipios	5	Recursos Federales	1	Gasto Corriente	1.8.5.1	Otros Servicios Generales	E	Prestación de Servicios Públicos	1,000.00
3551	Reparación y mantenimiento de equipo de transporte	25	Tesoreria Municipal	1	Ramo 28 Participaciones a Entidades Federativas y Municipios	5	Recursos Federales	1	Gasto Corriente	1.8.5.1	Otros Servicios Generales	E	Prestación de Servicios Públicos	20,000.00
3700	**SERVICIOS DE TRASLADO Y VIÁTICOS**													**170,000.00**
3751	Viáticos Nacionales	1	Presidencia Municipal	1	Ramo 28 Participaciones a Entidades Federativas y Municipios	5	Recursos Federales	1	Gasto Corriente	1.8.5.1	Otros Servicios Generales	E	Prestación de Servicios Públicos	70,000.00
		5	Regiduria de Hacienda											35,000.00
		25	Tesoreria Municipal											35,000.00
		147	Sidicatura Municipal											30,000.00
3800	**SERVICIOS OFICIALES**													**215,196.88**
3811	Gastos de Ceremonial	5	Regiduria de Hacienda	1	Ramo 28 Participaciones a Entidades Federativas y Municipios	5	Recursos Federales	1	Gasto Corriente	1.8.5.1	Otros Servicios Generales	E	Prestación de Servicios Públicos	170,803.01
3822	Actos de orden social y cultural	5	Regiduria de Hacienda	1	Ramo 28 Participaciones a Entidades Federativas y Municipios	5	Recursos Federales	1	Gasto Corriente	2.4.2.3	Producción, gestión o poyo de actos culturales	E	Prestación de Servicios Públicos	44,393.87
3900	**OTROS SERVICIOS GENERALES**													**18,000.00**
3921	Impuestos y derechos	25	Tesoreria Municipal	1	Ramo 28 Participaciones a Entidades Federativas y Municipios	5	Recursos Federales	1	Gasto Corriente	1.8.5.1	Otros Servicios Generales	E	Prestación de Servicios Públicos	4,000.00
3981	Impuesto sobre nomina y otros que se deriven de la relación laboral	25	Tesoreria Municipal	1	Ramo 28 Participaciones a Entidades Federativas y Municipios	5	Recursos Federales	1	Gasto Corriente	1.8.5.1	Otros Servicios Generales	E	Prestación de Servicios Públicos	14,000.00
													TOTAL	**607,456.21**

PRESIDENCIA MUNICIPAL
Mpio. de Santa Ana
Ateixtlahuaca,
Dtto. Teotitlán, Oax.
2014-2016

C. JAVIER PABLO HERNANDEZ PALANCAREZ
PRESIDENTE MUNICIPAL

SINDICATURA MUNICIPAL
Mpio. de Santa Ana
Ateixtlahuaca,
Dtto. Teotitlán, Oax.
2014-2016

C. ALEJANDRO GABINO DAZA LOPEZ
SINDICO MUNICIPAL

REGIDURÍA DE HACIENDA
Mpio. de Santa Ana
Ateixtlahuaca,
Dtto. Teotitlán, Oax.
2014-2016

C. LORENZO LUCERO DAZA
REGIDOR DE HACIENDA

TESORERÍA MUNICIPAL
Mpio. Santa Ana
Ateixtlahuaca,
Dtto. Teotitlán, Oax.
2015 - 2016

C. GABRIEL MERINO MENDOZA
TESORERO MUNICIPAL

000054

Municipio de Santa Ana Ateixtlahuaca, Distrito de Teotitlán, Oaxaca.
Presupuesto de Egresos para el Ejercicio Fiscal 2017.
Cédula Específica Armonizada

Capítulo: 6000 INVERSION PUBLICA

Partida Específica		Clasificación Administrativa		Ramo		Fuente de Financiamiento		Tipo de Gasto		Clasificación Funcional		Clasificación Programática		Importe
No.	Concepto	No.	Unidad Responsable	No.	Ramo	No.	Nombre	No.	Tipo	No.	Concepto	Clave	Sub programa	
6100	OBRA PUBLICA EN BIENES DE DOMINIO PUBLICO													2,053,027.50
6131	Obras para el abastecimiento de agua agua potalbe, dominio público	9	Regiduría de Obras e Infraestructura	2	Ramo 33 Aportaciones Federales para entidades y Municipios Fondo III	5	Recursos Federales	2	Gasto de Capital	2.2.3.1	Construcción, Ampliación y Mantenimiento del Sistema de Agua Potable	1	Gasto Federalizado	1,353,025.50
				4	Convenios Federales									1.00
				5	Convenios Estatales	6	Recursos Estatales							1.00
				2	Ramo 33 Aportaciones Federales para entidades y Municipios Fondo III	5	Recursos Federales			2.2.3.2	Captación para el abastecimiento de Agua			700,000.00
													Total	2,053,027.50

C. ALVINO HERNANDEZ PALANCAREZ
PRESIDENTE MUNICIPAL

PRESIDENCIA MUNICIPAL
Mpio. de Santa Ana Ateixtlahuaca, Dtto. Teotitlán, Oax.
2014-2016

C. ALEJANDRO GABINO DAZA LOPEZ
SINDICO MUNICIPAL

SINDICATURA MUNICIPAL
Mpio. de Santa Ana Ateixtlahuaca. Dtto. Teotitlán, Oax.
2014-2016

C. LORENZO LUCERO DAZA
REGIDOR DE HACIENDA

REGIDURÍA DE HACIENDA
Mpio. de Santa Ana Ateixtlahuaca. Dtto. Teotitlán, Oax.
2014-2016

C. GABRIEL MERINO MENDOZA
TESORERO MUNICIPAL

TESORERÍA MUNICIPAL
Mpio. Santa Ana Ateixtlahuaca, Dtto. Teotitlán, Oax.
2015 - 2016

000055