MUNICIPIO DE SANTA ANA ATEIXTLAHUACA
DISTRITO DE TEOTITLAN DE FLORES MAGON, OAXACA.

ÓRGANO SUPERIOR DE FISCALIZACIÓN DEL ESTADO DE OAXACA
RECIBIDO
13 FEB 2018
OFICIALÍA DE PARTES
DOCUMENTACIÓN SUJETA A REVISIÓN POR EL ÁREA CORRESPONDIENTE

CUENTA PUBLICA MUNICIPAL
EJERCICIO 2017

H. AYUNTAMIENTO MUNICIPAL CONSTITUCIONAL
DE SANTA ANA ATEIXTLAHUACA, TEOTITLAN, OAXACA.
TRIENIO 2017-2019.
"2018, Año de la Erradicación del trabajo infantil"

Oaxaca
JUNTOS CONSTRUIMOS EL CAMBIO

Asunto: Presentación de la Cuenta Pública Municipal 2017.

a 12 de febrero de 2018.

ÓRGANO SUPERIOR DE FISCALIZACIÓN
DEL ESTADO DE OAXACA
RECIBIDO
13 FEB 2018
09:12
OFICIALÍA DE PARTES
DOCUMENTACIÓN SUJETA A REVISIÓN
POR EL ÁREA CORRESPONDIENTE
Anexa un engargolado y Un

C.P.C. GUILLERMO MECCHÚN VELÁZQUEZ
TITULAR DEL ÓRGANO SUPERIOR DE FISCALIZACIÓN
DEL ESTADO DE OAXACA.
PRESENTE.

Para dar cumplimiento a lo que establece la Constitución Política del Estado Libre y Soberano de Oaxaca, remito a usted la Cuenta Pública 2017, del Municipio de Santa Ana Ateixtlahuaca, Distrito de Teotitlán.

ATENTAMENTE
SUFRAGIO EFECTIVO NO REELECCION
"EL RESPETO AL DERECHO AJENO ES LA PAZ"

ESTADOS UNIDOS MEXICANOS
PRESIDENCIA MUNICIPAL
Santa Ana Ateixtlahuaca, Dist. Teotitlán, Oax.
2017-2019.

BONIFACIO CARRILLO
PRESIDENTE MUNICIPAL

MUNICIPIO DE SANTA ANA ATEIXTLAHUACA DISTRITO DE TEOTITLAN, OAX.
ESTADO DE SITUACIÓN FINANCIERA
AL 31 DE DICIEMBRE DEL 2017

DICIEMBRE

ACTIVO	2017	2016	NEF
ACTIVO CIRCULANTE			
EFECTIVO Y EQUIVALENTES	628.63	0.00	(ESF-1)
DERECHOS A RECIBIR EFECTIVO O EQUIVALENTES	0.00	0.00	(ESF-2 Y ESF-3A)
DERECHOS A RECIBIR BIENES O SERVICIOS	0.00	0.00	(ESF-3B)
INVENTARIOS	0.00	0.00	(ESF-4)
ALMACENES	0.00	0.00	(ESF-5)
ESTIMACION POR PERDIDA O DETERIORO DE ACTIVOS CIRCULANTES	0.00	0.00	(ESF-10A)
OTROS ACTIVOS CIRCULANTES	0.00	0.00	(ESF-11)
TOTAL DE ACTIVO CIRCULANTE	**628.63**	**0.00**	
ACTIVO NO CIRCULANTE			
INVERSIONES FINANCIERAS A LARGO PLAZO	0.00	0.00	(ESF-6 Y ESF 7)
DERECHOS A RECIBIR EFECTIVO O EQUIVALENTES A LARGO PLAZO	0.00	0.00	
BIENES INMUEBLES, INFRAESTRUCTURA Y CONSTRUCCIONES EN PROCESO	1,000,000.00	1,000,000.00	(ESF-8A)
BIENES MUEBLES	444,392.41	494,284.41	(ESF-8B)
ACTIVOS INTANGIBLES	0.00	0.00	(ESF-9)
DEPRECIACION, DETERIORO Y AMORTIZACION ACUMULADA DE BIENES	-459,472.38	-374,587.84	
ACTIVOS DIFERIDOS	0.00	0.00	(ESF-9)
ESTIMACION POR PERDIDA O DETERIORO DE ACTIVOS NO CIRCULANTES	0.00	0.00	(ESF-10A Y ESF-14B)
OTROS ACTIVOS NO CIRCULANTES	0.00	0.00	(ESF-11)
TOTAL DE ACTIVO NO CIRCULANTE	**984,920.03**	**1,119,696.57**	

EJERCICIO CERRADO

PASIVO	2017	2016	NEF
PASIVO CIRCULANTE			
CUENTAS POR PAGAR A CORTO PLAZO	0.00	0.00	(ESF-12A Y ESF-17B)
DOCUMENTOS POR PAGAR A CORTO PLAZO	0.00	0.00	(ESF-12A)
PORCION A CORTO PLAZO DE LA DEUDA PUBLICA A LARGO PLAZO	0.00	0.00	
TITULOS Y VALORES A CORTO PLAZO	0.00	0.00	
PASIVOS DIFERIDOS A CORTO PLAZO	0.00	0.00	(ESF-14)
FONDOS Y BIENES DE TERCEROS EN GARANTIA Y/O ADMINISTRACION A CORTO PLAZO	0.00	0.00	(ESF-13)
PROVISIONES A CORTO PLAZO	0.00	0.00	
OTROS PASIVOS A CORTO PLAZO	0.00	0.00	(ESF-14)
TOTAL DE PASIVO CIRCULANTE	**0.00**	**0.00**	
PASIVO NO CIRCULANTE			
CUENTAS POR PAGAR A LARGO PLAZO	0.00	0.00	(ESF-12A)
DOCUMENTOS POR PAGAR A LARGO PLAZO	0.00	0.00	(ESF-12A)
DEUDA PUBLICA A LARGO PLAZO	0.00	0.00	
PASIVOS DIFERIDOS A LARGO PLAZO	0.00	0.00	(ESF-14)
FONDOS Y BIENES DE TERCEROS EN GARANTIA Y/O ADMINISTRACION A LARGO PLAZO	0.00	0.00	(ESF-13)
PROVISIONES A LARGO PLAZO	0.00	0.00	
TOTAL DE PASIVO NO CIRCULANTE	**0.00**	**0.00**	
TOTAL DEL PASIVO	**0.00**	**0.00**	
HACIENDA PUBLICA/ PATRIMONIO			
HACIENDA PUBLICA/PATRIMONIO CONTRIBUIDO			
APORTACIONES	0.00	0.00	
DONACIONES DE CAPITAL	0.00	0.00	

ACTUALIZACION DE LA HACIENDA PUBLICA/PATRIMONIO	*0.00*	*0.00*
HACIENDA PUBLICA /PATRIMONIO GENERADO		
RESULTADOS DEL EJERCICIO (AHORRO/ DESAHORRO)	*-134,147.91*	*-172,638.66*
RESULTADOS DE EJERCICIOS ANTERIORES	*1,122,960.71*	*1,295,599.37*
REVALUOS	*0.00*	*0.00*
RESERVAS	*0.00*	*0.00*
RECTIFICACIONES DE RESULTADOS DE EJERCICIOS ANTERIORES	*-3,264.14*	*-3,264.14*
EXCESO O INSUFICIENCIA EN LA ACTUALIZACION DE LA HACIENDA PUBLICA/ PATRIMONIO		
RESULTADO POR POSICION MONETARIA	*0.00*	*0.00*
RESULTADO POR TENENCIA DE ACTIVOS NO MONETARIOS	*0.00*	*0.00*
TOTAL DE HACIENDA PÚBLICA / PATRIMONIO	***985,548.66***	***1,119,696.57***
TOTAL DE PASIVO Y HACIENDA PÚBLICA / PATRIMONIO	**$ 985,548.66**	**$ 1,119,696.57**

TOTAL DEL ACTIVO	**$ 985,548.66**	**$ 1,119,696.57**

BAJO PROTESTA DE DECIR VERDAD DECLARAMOS QUE LOS ESTADOS FINANCIEROS Y SUS NOTAS, SON RAZONABLEMENTE CORRECTOS Y SON RESPONSABILIDAD DEL EMISOR

BONIFACIO CARRILLO
PRESIDENTE MUNICIPAL

PRESIDENCIA MUNICIPAL
Santa Ana Ateixtlahuaca, Dtt. Teotitlán Oax.
2017-2019.

EUSTAQUIO PEREZ DAZA
SINDICO MUNICIPAL

SINDICATURA MUNICIPAL
Santa Ana Ateixtlahuaca, Dtt. Teotitlan, Oax.
2017-2019.

FRANCISCO CARRILLO CARRERA
REGIDOR DE HACIENDA

REGIDURÍA DE HACIENDA
Santa Ana Ateixtlahuaca, Dtt. Teotitlan, Oax.
2017-2019.

MARCELINO CARRILLO DAVILA
TESORERO MUNICIPAL

TESORERÍA MUNICIPAL
Santa Ana Ateixtlahuaca, Dtt. Teotitlán, Oax.
2017-2019.

Imprimir

MUNICIPIO DE SANTA ANA ATEIXTLAHUACA DISTRITO DE TEOTITLAN, OAX.
ESTADO DE ACTIVIDADES
DEL 01 DE ENERO AL 31 DE DICIEMBRE DEL 2017

DICIEMBRE

		2017	EJERCICIO CERRADO 2016
INGRESOS Y OTROS BENEFICIOS			
INGRESOS DE GESTION			
IMPUESTOS	(EA-1)	**37,652.80**	**36,673.00**
CUOTAS Y APORTACIONES DE SEGURIDAD SOCIAL		*2,940.00*	*5,162.50*
CONTRIBUCIONES DE MEJORAS		*0.00*	*0.00*
DERECHOS		*0.00*	*0.00*
PRODUCTOS DE TIPO CORRIENTE		*9,797.20*	*11,645.50*
APROVECHAMIENTOS DE TIPO CORRIENTE		*24,915.60*	*19,865.00*
INGRESOS POR VENTA DE BIENES Y SERVICIOS		*0.00*	*0.00*
INGRESOS NO COMPRENDIDOS EN LAS FRACCIONES DE LA LEY DE INGRESOS CAUSADOS EN EJERCICIOS FISCALES ANTERIORES PENDIENTES DE LIQUIDACION O PAGO		*0.00*	*0.00*
PARTICIPACIONES, APORTACIONES, TRANSFERENCIAS, ASIGNACIONES, SUBSIDIOS		*0.00*	*0.00*
PARTICIPACIONES Y APORTACIONES	(EA-1)	**4,307,294.56**	**4,140,632.99**
TRANSFERENCIAS, ASIGNACIONES, SUBSIDIOS Y OTRAS AYUDAS		*4,307,294.56*	*4,140,632.99*
OTROS INGRESOS Y BENEFICIOS		*0.00*	*0.00*
INGRESOS FINANCIEROS	(EA-2)	**0.00**	**0.00**
INCREMENTO POR VARIACION DE INVENTARIOS		*0.00*	*0.00*
DISMINUCION DEL EXCESO DE ESTIMACIONES POR PERDIDA O DETERIORO U OBSOLESCENCIA		*0.00*	*0.00*
DISMINUCION DEL EXCESO DE PROVISIONES		*0.00*	*0.00*
OTROS INGRESOS Y BENEFICIOS VARIOS		*0.00*	*0.00*
TOTAL DE INGRESOS Y OTROS BENEFICIOS		*0.00*	*0.00*
GASTOS Y OTRAS PERDIDAS		**4,344,947.36**	**4,177,305.99**
GASTOS DE FUNCIONAMIENTO	(EA-3)		
SERVICIOS PERSONALES		**2,026,607.73**	**2,030,074.96**
MATERIALES Y SUMINISTROS		*879,600.00*	*995,200.00*
SERVICIOS GENERALES		*446,707.63*	*415,369.75*
TRANSFERENCIAS, ASIGNACIONES, SUBSIDIOS Y OTRAS AYUDAS		*700,300.10*	*619,505.21*
TRANSFERENCIAS INTERNAS Y ASIGNACIONES AL SECTOR PUBLICO		**155,558.67**	**98,202.00**
TRANSFERENCIAS AL RESTO DEL SECTOR PUBLICO		*0.00*	*0.00*
SUBSIDIOS Y SUBVENCIONES		*0.00*	*0.00*
AYUDAS SOCIALES		*0.00*	*0.00*
PENSIONES Y JUBILACIONES		*152,264.80*	*88,086.00*
TRANSFERENCIAS A FIDEICOMISOS, MANDATOS Y CONTRATOS ANALOGOS		*0.00*	*0.00*
TRANSFERENCIAS A LA SEGURIDAD SOCIAL		*0.00*	*0.00*
DONATIVOS		*0.00*	*0.00*
TRANSFERENCIAS AL EXTERIOR		*3,293.87*	*10,116.00*
		0.00	*0.00*

	2017	2016
PARTICIPACIONES Y APORTACIONES	**0.00**	**0.00**
PARTICIPACIONES	*0.00*	*0.00*
APORTACIONES	*0.00*	*0.00*
CONVENIOS	*0.00*	*0.00*
INTERESES, COMISIONES Y OTROS GASTOS DE LA DEUDA PUBLICA	**0.00**	**0.00**
INTERESES DE LA DEUDA PUBLICA	*0.00*	*0.00*
COMISIONES DE LA DEUDA PUBLICA	*0.00*	*0.00*
GASTOS DE LA DEUDA PUBLICA	*0.00*	*0.00*
COSTO POR COBERTURAS	*0.00*	*0.00*
APOYOS FINANCIEROS	*0.00*	*0.00*
OTROS GASTOS Y PERDIDAS EXTRAORDINARIAS	**134,776.54**	**161,332.06**
ESTIMACIONES, DEPRECIACIONES, DETERIOROS, OBSOLESCENCIA Y AMORTIZACIONES	*134,776.54*	*161,332.06*
PROVISIONES	*0.00*	*0.00*
DISMINUCION DE INVENTARIOS	*0.00*	*0.00*
AUMENTO POR INSUFICIENCIA DE ESTIMACIONES POR PERDIDA O DETERIORO U OBSOLESCENCIA	*0.00*	*0.00*
AUMENTO POR INSUFICIENCIA DE PROVISIONES	*0.00*	*0.00*
OTROS GASTOS	*0.00*	*0.00*
INVERSION PUBLICA	**2,162,152.33**	**2,060,335.63**
INVERSION PUBLICA NO CAPITALIZABLE	*2,162,152.33*	*2,060,335.63*
TOTAL DE GASTOS Y OTRAS PÉRDIDAS	**4,479,095.27**	**4,349,944.65**
RESULTADOS DEL EJERCICIO (AHORRO/DESAHORRO)	**$ -134,147.91**	**$ -172,638.66**

BAJO PROTESTA DE DECIR VERDAD DECLARAMOS QUE LOS ESTADOS FINANCIEROS Y SUS NOTAS, SON RAZONABLEMENTE CORRECTOS Y SON RESPONSABILIDAD DEL EMISOR

PRESIDENCIA MUNICIPAL
Santa Ana Ateixtlahuaca, Dtt. Teotitlán, Oax.
2017-2019

BONIFACIO CARRILLO
PRESIDENTE MUNICIPAL

EUSTAQUIO PEREZ DAZA
SINDICO MUNICIPAL

SINDICATURA MUNICIPAL
Santa Ana Ateixtlahuaca, Dtt. Teotitlán, Oax.
2017-2019.

Imprimir

FRANCISCO CARRILLO CARRERA
REGIDOR DE HACIENDA

REGIDURÍA DE HACIENDA
Santa Ana Ateixtlahuaca, Dtt. Teotitlán, Oax.
2017-2019.

MARCELINO CARRILLO DAVILA
TESORERO MUNICIPAL

TESORERÍA MUNICIPAL
Santa Ana Ateixtlahuaca, Dtt. Teotitlán, Oax.
2017-2019.

MUNICIPIO DE SANTA ANA ATEIXTLAHUACA DISTRITO DE TEOTITLAN, OAX.
ESTADO DE VARIACIÓN EN LA HACIENDA PÚBLICA
DEL 01 DE ENERO AL 31 DE DICIEMBRE DEL 2017

DICIEMBRE

EJERCICIO CERRADO

CONCEPTO	HACIENDA PÚBLICA / PATRIMONIO CONTRIBUIDO	HACIENDA PÚBLICA / PATRIMONIO GENERADO DE EJERCICIOS ANTERIORES	HACIENDA PÚBLICA / PATRIMONIO GENERADO DEL EJERCICIO	AJUSTES POR CAMBIO DE VALOR	TOTAL
RECTIFICACIONES DE RESULTADOS DE EJERCICIOS ANTERIORES 2016		*-3,264.14*	*0.00*		
PATRIMONIO NETO INICIAL AJUSTADO DEL EJERCICIO 2016	***0.00***				***0.00***
APORTACIONES 2016	*0.00*				*0.00*
DONACIONES DE CAPITAL 2016	*0.00*				*0.00*
ACTUALIZACION DE LA HACIENDA PUBLICA/PATRIMONIO 2016	*0.00*				*0.00*
VARIACIONES DE LA HACIENDA PÚBLICA / PATRIMONIO NETO DEL EJERCICIO 2016		***1,119,696.57***			***1,119,696.57***
RESULTADOS DEL EJERCICIO (AHORRO/ DESAHORRO) 2016		*-172,638.66*			*-172,638.66*
RESULTADOS DE EJERCICIOS ANTERIORES 2016		*1,295,599.37*			*1,295,599.37*
REVALUOS 2016		*0.00*			*0.00*
RESERVAS 2016		*0.00*			*0.00*
HACIENDA PUBLICA/ PATRIMONIO NETO FINAL DEL EJERCICIO 2016	**0.00**	**1,119,696.57**	**0.00**	**0.00**	**1,119,696.57**
CAMBIOS EN LA HACIENDA PÚBLICA / PATRIMONIO NETO DEL EJERCICIO 2017 *(EVHP-1)*	***0.00***				***0.00***
APORTACIONES 2017	*0.00*				*0.00*
DONACIONES DE CAPITAL 2017	*0.00*				*0.00*
ACTUALIZACION DE LA HACIENDA PUBLICA/PATRIMONIO 2017	*0.00*				*0.00*
VARIACIONES DE LA HACIENDA PÚBLICA / PATRIMONIO NETO DEL EJERCICIO 2017 *(EVHP-2)*					*0.00*
RESULTADOS DEL EJERCICIO (AHORRO/ DESAHORRO) 2017			*-134,147.91*		*-134,147.91*
RESULTADOS DE EJERCICIOS ANTERIORES 2017			*38,490.75*		*38,490.75*
REVALUOS 2017			*-172,638.66*		*-172,638.66*
RESERVAS 2017			*0.00*		*0.00*
SALDO NETO EN LA HACIENDA PÚBLICA / PATRIMONIO 2017	**0.00**	**1,119,696.57**	**-134,147.91**	**0.00**	**985,548.66**

BAJO PROTESTA DE DECIR VERDAD DECLARAMOS QUE LOS ESTADOS FINANCIEROS Y SUS NOTAS, SON RAZONABLEMENTE CORRECTOS Y SON RESPONSABILIDAD DEL EMISOR

BONIFACIO CARRILLO
PRESIDENTE MUNICIPAL

PRESIDENCIA MUNICIPAL
Santa Ana Ateixtlahuaca, Dtt. Teotitlan Oax.
2017-2019.

EUSTAQUIO PEREZ DAZA
SINDICO MUNICIPAL

SINDICATURA MUNICIPAL
Santa Ana Ateixtlahuaca, Dtt. Teotitlan Oax.

FRANCISCO CARRILLO CARRERA
REGIDOR DE HACIENDA

REGIDURÍA DE HACIENDA
Santa Ana Ateixtlahuaca

MARCELINO CARRILLO DAVILA
TESORERO MUNICIPAL

TESORERÍA MUNICIPAL

MUNICIPIO DE SANTA ANA ATEIXTLAHUACA DISTRITO DE TEOTITLAN, OAX.
ESTADO DE CAMBIOS EN LA SITUACIÓN FINANCIERA
DEL 01 DE ENERO AL 31 DE DICIEMBRE DEL 2017

DICIEMBRE

EJERCICIO CERRADO

CONCEPTO	ORIGEN	APLICACIÓN
ACTIVO		
ACTIVO CIRCULANTE	**134,147.91**	**0.00**
EFECTIVO Y EQUIVALENTES	***0.00***	***628.63***
DERECHOS A RECIBIR EFECTIVO O EQUIVALENTES	*0.00*	*628.63*
DERECHOS A RECIBIR BIENES O SERVICIOS	*0.00*	*0.00*
INVENTARIOS	*0.00*	*0.00*
ALMACENES	*0.00*	*0.00*
ESTIMACION POR PERDIDA O DETERIORO DE ACTIVOS CIRCULANTES	*0.00*	*0.00*
OTROS ACTIVOS CIRCULANTES	*0.00*	*0.00*
ACTIVO NO CIRCULANTE	*0.00*	*0.00*
INVERSIONES FINANCIERAS A LARGO PLAZO	*134,776.54*	***0.00***
DERECHOS A RECIBIR EFECTIVO O EQUIVALENTES A LARGO PLAZO	*0.00*	*0.00*
BIENES INMUEBLES, INFRAESTRUCTURA Y CONSTRUCCIONES EN PROCESO	*0.00*	*0.00*
BIENES MUEBLES	*0.00*	*0.00*
ACTIVOS INTANGIBLES	*49,892.00*	*0.00*
DEPRECIACION, DETERIORO Y AMORTIZACION ACUMULADA DE BIENES	*0.00*	*0.00*
ACTIVOS DIFERIDOS	*84,884.54*	*0.00*
ESTIMACION POR PERDIDA O DETERIORO DE ACTIVOS NO CIRCULANTES	*0.00*	*0.00*
OTROS ACTIVOS NO CIRCULANTES	*0.00*	*0.00*
PASIVO	*0.00*	*0.00*
PASIVO CIRCULANTE	**0.00**	**0.00**
CUENTAS POR PAGAR A CORTO PLAZO	***0.00***	***0.00***
DOCUMENTOS POR PAGAR A CORTO PLAZO	*0.00*	*0.00*
PORCION A CORTO PLAZO DE LA DEUDA PUBLICA A LARGO PLAZO	*0.00*	*0.00*
TITULOS Y VALORES A CORTO PLAZO	*0.00*	*0.00*
PASIVOS DIFERIDOS A CORTO PLAZO	*0.00*	*0.00*
FONDOS Y BIENES DE TERCEROS EN GARANTIA Y/O ADMINISTRACION A CORTO PLAZO	*0.00*	*0.00*
PROVISIONES A CORTO PLAZO	*0.00*	*0.00*
OTROS PASIVOS A CORTO PLAZO	*0.00*	*0.00*
PASIVO NO CIRCULANTE	*0.00*	*0.00*
CUENTAS POR PAGAR A LARGO PLAZO	***0.00***	***0.00***
DOCUMENTOS POR PAGAR A LARGO PLAZO	*0.00*	*0.00*
DEUDA PUBLICA A LARGO PLAZO	*0.00*	*0.00*
PASIVOS DIFERIDOS A LARGO PLAZO	*0.00*	*0.00*
FONDOS Y BIENES DE TERCEROS EN GARANTIA Y/O ADMINISTRACION A LARGO PLAZO	*0.00*	*0.00*
PROVISIONES A LARGO PLAZO	*0.00*	*0.00*
	0.00	*0.00*

CONCEPTO	ORIGEN	APLICACIÓN
HACIENDA PUBLICA/ PATRIMONIO		
HACIENDA PUBLICA/PATRIMONIO CONTRIBUIDO	**0.00**	**134,147.91**
APORTACIONES	***0.00***	***0.00***
DONACIONES DE CAPITAL	*0.00*	*0.00*
ACTUALIZACION DE LA HACIENDA PUBLICA/PATRIMONIO	*0.00*	*0.00*
HACIENDA PUBLICA /PATRIMONIO GENERADO	*0.00*	*0.00*
RESULTADOS DEL EJERCICIO (AHORRO/ DESAHORRO)	***0.00***	***134,147.91***
RESULTADOS DE EJERCICIOS ANTERIORES	*38,490.75*	*0.00*
REVALUOS	*0.00*	*172,638.66*
RESERVAS	*0.00*	*0.00*
RECTIFICACIONES DE RESULTADOS DE EJERCICIOS ANTERIORES	*0.00*	*0.00*
EXCESO O INSUFICIENCIA EN LA ACTUALIZACION DE LA HACIENDA PUBLICA/ PATRIMONIO	*0.00*	*0.00*
RESULTADO POR POSICION MONETARIA	***0.00***	***0.00***
RESULTADO POR TENENCIA DE ACTIVOS NO MONETARIOS	*0.00*	*0.00*
	0.00	*0.00*

BAJO PROTESTA DE DECIR VERDAD DECLARAMOS QUE LOS ESTADOS FINANCIEROS Y SUS NOTAS, SON RAZONABLEMENTE CORRECTOS Y SON RESPONSABILIDAD DEL EMISOR

BONIFACIO CARRILLO
PRESIDENTE MUNICIPAL

PRESIDENCIA MUNICIPAL
Santa Ana Ateixtlahuaca,
Dtt. Teotitlán, Oax.
2017-2019.

EUSTAQUIO PEREZ DAZA
SINDICO MUNICIPAL

SINDICATURA MUNICIPAL
Santa Ana Ateixtlahuaca,
Dtt. Teotitlán, Oax.
2017-2019.

FRANCISCO CARRILLO CARRERA
REGIDOR DE HACIENDA

REGIDURÍA DE HACIENDA
Santa Ana Ateixtlahuaca,
Dtt. Teotitlán, Oax.
2017-2019.

MARCELINO CARRILLO DAVILA
TESORERO MUNICIPAL

TESORERÍA MUNICIPAL
Santa Ana Ateixtlahuaca,
Dtt. Teotitlán, Oax.
2017-2019.

Imprimir

MUNICIPIO DE SANTA ANA ATEIXTLAHUACA DISTRITO DE TEOTITLÁN, OAX.
ESTADO DE FLUJOS DE EFECTIVO
DEL 01 DE ENERO AL 31 DE DICIEMBRE DEL 2017

DICIEMBRE

CONCEPTO		2017	EJERCICIO CERRADO 2016
FLUJOS DE EFECTIVO DE LAS ACTIVIDADES DE OPERACIÓN			
ORIGEN			
IMPUESTOS		**4,344,947.36**	**4,177,305.99**
CUOTAS Y APORTACIONES DE SEGURIDAD SOCIAL		*2,940.06*	*5,162.50*
CONTRIBUCIONES DE MEJORAS		*0.00*	*0.00*
DERECHOS		*0.00*	*0.00*
PRODUCTOS DE TIPO CORRIENTE		*9,797.20*	*11,645.50*
APROVECHAMIENTOS DE TIPO CORRIENTE		*24,915.60*	*19,865.00*
INGRESOS POR VENTA DE BIENES Y SERVICIOS		*0.00*	*0.00*
INGRESOS NO COMPRENDIDOS EN LAS FRACCIONES DE LA LEY DE INGRESOS CAUSADOS EN EJERCICIOS FISCALES ANTERIORES PENDIENTES DE LIQUIDACION O PAGO		*0.00*	*0.00*
PARTICIPACIONES Y APORTACIONES		*0.00*	*0.00*
TRANSFERENCIAS, ASIGNACIONES, SUBSIDIOS Y OTRAS AYUDAS		*4,307,294.56*	*4,140,632.99*
OTROS ORÍGENES DE OPERACIÓN		*0.00*	*0.00*
APLICACIÓN		0.00	0.00
SERVICIOS PERSONALES		**2,182,166.40**	**2,128,276.96**
MATERIALES Y SUMINISTROS		*879,600.00*	*995,200.00*
SERVICIOS GENERALES		*446,707.63*	*415,369.75*
TRANSFERENCIAS INTERNAS Y ASIGNACIONES AL SECTOR PUBLICO		*700,300.10*	*619,505.21*
TRANSFERENCIAS AL RESTO DEL SECTOR PUBLICO		*0.00*	*0.00*
SUBSIDIOS Y SUBVENCIONES		*0.00*	*0.00*
AYUDAS SOCIALES		*0.00*	*0.00*
PENSIONES Y JUBILACIONES		*152,264.80*	*88,686.00*
TRANSFERENCIAS A FIDEICOMISOS, MANDATOS Y CONTRATOS ANALOGOS		*0.00*	*0.00*
TRANSFERENCIAS A LA SEGURIDAD SOCIAL		*0.00*	*0.00*
DONATIVOS		*0.00*	*0.00*
TRANSFERENCIAS AL EXTERIOR		*3,293.87*	*10,116.00*
PARTICIPACIONES		*0.00*	*0.00*
APORTACIONES		*0.00*	*0.00*
CONVENIOS		*0.00*	*0.00*
OTRAS APLICACIONES DE OPERACIÓN		*0.00*	*0.00*
FLUJOS NETOS DE EFECTIVO DE LAS ACTIVIDADES DE OPERACIÓN		0.00	0.00
	(EFE-3)	**2,162,780.96**	**2,049,029.03**
FLUJO DE EFECTIVO DE LAS ACTIVIDADES DE INVERSIÓN			
ORIGEN			
BIENES INMUEBLES, INFRAESTRUCTURA Y CONSTRUCCIONES EN PROCESO		**0.00**	**0.00**
		0.00	*0.00*

CONCEPTO		2017	2016
BIENES MUEBLES		*0.00*	*0.00*
OTROS ORIGENES DE INVERSIÓN		*0.00*	*0.00*
APLICACIÓN		**2,162,152.33**	**2,057,071.49**
BIENES INMUEBLES, INFRAESTRUCTURA Y CONSTRUCCIONES EN PROCESO	(EFE-2)	*0.00*	*0.00*
BIENES MUEBLES	(EFE-3)	*-49,892.00*	*-71,300.00*
OTRAS APLICACIONES DE INVERSIÓN		*2,212,044.33*	*2,128,371.49*
FLUJOS NETOS DE EFECTIVO POR ACTIVIDADES DE INVERSIÓN		**-2,162,152.33**	**-2,057,071.49**
FLUJOS DE EFECTIVO DE LAS ACTIVIDADES FINANCIAMIENTO			
ORIGEN			
ENDEUDAMIENTO NETO		**172,638.66**	**0.00**
INTERNO		0.00	0.00
EXTERNO		*0.00*	*0.00*
OTROS ORIGENES DE FINANCIAMIENTO		0.00	0.00
APLICACIÓN		*172,638.66*	*0.00*
SERVICIOS DE LA DEUDA		**172,638.66**	**1,799,123.11**
INTERNO		0.00	0.00
EXTERNO		*- 0.00*	*0.00*
OTRAS APLICACIONES DE FINANCIAMIENTO		0.00	0.00
FLUJOS NETOS DE EFECTIVO POR ACTIVIDADES FINANCIAMIENTO		*172,638.66*	*1,799,123.11*
INCREMENTO/DISMINUCIÓN NETA EN EL EFECTIVO Y EQUIVALENTES DEL EFECTIVO		**0.00**	**-1,799,123.11**
EFECTIVO Y EQUIVALENTES AL EFECTIVO AL INICIO DEL EJERCICIO		**628.63**	**-1,807,165.57**
EFECTIVO Y EQUIVALENTES AL EFECTIVO AL FINAL DEL EJERCICIO		**0.00**	**1,807,165.57**
	(EFE-1)	**628.63**	**0.00**

BAJO PROTESTA DE DECIR VERDAD DECLARAMOS QUE LOS ESTADOS FINANCIEROS Y SUS NOTAS, SON RAZONABLEMENTE CORRECTOS Y SON RESPONSABILIDAD DEL EMISOR

BONIFACIO CARRILLO
PRESIDENTE MUNICIPAL

PRESIDENCIA MUNICIPAL
Santa Ana Ateixtlahuaca, Dto. Teotitlán, Oax.
2017-2019.

EUSTAQUIO PEREZ DAZA
SINDICO MUNICIPAL

SINDICATURA MUNICIPAL
Santa Ana Ateixtlahuaca, Dto. Teotitlán, Oax.
2017-2019.

FRANCISCO CARRILLO CARRERA
REGIDOR DE HACIENDA

TESORERÍA DE HACIENDA
Santa Ana Ateixtlahuaca, Dto. Teotitlán, Oax.
2017-2019.

MARCELINO CARRILLO DAVILA
TESORERO MUNICIPAL

TESORERÍA MUNICIPAL
Santa Ana Ateixtlahuaca, Dto. Teotitlán, Oax.
2017-2019.

MUNICIPIO DE SANTA ANA ATEIXTLAHUACA DISTRITO DE TEOTITLAN, OAX.

NOTAS AL ESTADO DE SITUACIÓN FINANCIERA

DEL 01 DE ENERO AL 31 DE DICIEMBRE DEL 2017

ESF-8A

CUENTA	BIENES INMUEBLES E INFRAESTRUCTURA	VALOR DE REGISTRO	DEPRECIACIÓN DEL PERIODO	DEPRECIACIÓN ACUMULADA	VALOR NETO EN LIBROS
12330	EDIFICIOS NO HABITACIONALES	1000000.00	33333.36	133333.44	866666.56
12340	INFRAESTRUCTURA	0.00	0	0	0.00
12350	CONSTRUCCIONES EN PROCESO EN BIENES DE DOMINIO PUBLICO	0.00	0	0	0.00
12360	CONSTRUCCIONES EN PROCESO EN BIENES PROPIOS		0	0	
	TOTAL	1000000	33333.36	133333.44	866666.56

OBSERVACIONES: MUESTRAS LA DEPRECIACION DE LOS BIENES INMUEBLES E INFRAESTRUCTURA POR PERIODO Y LA DEPRECIACION ACUMULADA.

EL METODO DE DEPRECIACION APLICADO ES EL DE LINEA RECTA Y LA VIDA UTIL SE DETERMINO DE ACUERDO A LOS LINEAMIENTOS DEL CONAC. A LOS BIENES REGISTRADOS CON BASE EN INVENTARIOS FISICOS SE LES ASIGNO UNA VIDA UTIL DE ACUERDO A SUS CONDICIONES FISICAS Y A LOS INMUEBLES REGISTRADOS POR ADQUISICION EN EL PERIODO , SE ASIGNO CON BASE EN LOS PARAMETROS DE ESTIMACION DE VIDA UTIL EMITIDA POR EL CONAC. LA DEPRECIACION SE APLICA DE MANERA MENSUAL.

ESF-8B

CUENTA	BIENES MUEBLES	VALOR DE REGISTRO	DEPRECIACIÓN DEL PERIODO	DEPRECIACIÓN ACUMULADA	VALOR NETO EN LIBROS
12410	MOBILIARIO Y EQUIPO DE ADMINISTRACION	4542.41	-32206.24	4542.44	-0.029999999999745
12413	EQUIPO DE COMPUTO Y DE TECNOLOGIAS DE LA INFORMACION	4542.41	-8956	4542.44	-0.029999999999745
12420	MOBILIARIO Y EQUIPO EDUCACIONAL Y RECREATIVO	5250.00	-3162.54	5249.96	0.039999999999964
12421	EQUIPOS Y APARATOS AUDIOVISUALES	5250.00	-3162.54	5249.96	0.039999999999964
12440	VEHICULOS Y EQUIPO DE TRANSPORTE	434600.00	86919.96	316346.54	118253.46
12441	VEHICULOS Y EQUIPO TERRESTRE	434600.00	86919.96	316346.54	118253.46
	TOTAL	444392.41	51551.18	326138.94	118253.47

OBSERVACIONES: MUESTRA EL VALOR DE REGISTRO DE LOS BIENES MUEBLES, ASI COMO LA DEPRECIACION POR PERIODO Y DEPRECIACION ACUMULADA DE LOS MISMOS.

EL METODO DE DEPRECIACION APLICADO ES EL DE LINEA RECTA Y LA VIDA UTIL SE DETERMINO DE ACUERDO A LOS LINEAMIENTOS DEL CONAC. A LOS BIENES REGISTRADOS CON BASE EN INVENTARIOS FISICOS SE LES ASIGNO UNA VIDA UTIL DE ACUERDO A SUS CONDICIONES FISICAS Y A LOS INMUEBLES REGISTRADOS POR ADQUISICION EN EL PERIODO , SE ASIGNO CON BASE EN LOS PARAMETROS DE ESTIMACION DE VIDA UTIL EMITIDA POR EL CONAC. LA DEPRECIACION SE APLICA DE MANERA MENSUAL.

BAJO PROTESTA DE DECIR VERDAD DECLARAMOS QUE LOS ESTADOS FINANCIEROS Y SUS NOTAS, SON RAZONABLEMENTE CORRECTOS Y SON RESPONSABILIDAD DEL EMISOR

ESTADOS UNIDOS MEXICANOS
PRESIDENCIA MUNICIPAL
Santa Ana Ateixtlahuaca, Dtt. Teotitlán, Oax.
2017-2019.

BONIFACIO CARRILLO
PRESIDENTE MUNICIPAL

ESTADOS UNIDOS MEXICANOS
SINDICATURA MUNICIPAL
Santa Ana Ateixtlahuaca, Dtt. Teotitlán, Oax.
2017-2019.

EUSTAQUIO PEREZ DAZA
SINDICO MUNICIPAL

FRANCISCO CARRILLO CARRERA
REGIDOR DE HACIENDA

ESTADOS UNIDOS MEXICANOS
REGIDURÍA DE HACIENDA
Santa Ana Ateixtlahuaca, Dtt. Teotitlán, Oax.
2017-2019.

MARCELINO CARRILLO DAVILA
TESORERO MUNICIPAL

ESTADOS UNIDOS MEXICANOS
TESORERÍA MUNICIPAL
Santa Ana Ateixtlahuaca, Dtt. Teotitlán, Oax.
2017-2019.

MUNICIPIO DE SANTA ANA ATEIXTLAHUACA DISTRITO DE TEOTITLAN, OAX.

NOTAS AL ESTADO DE ACTIVIDADES

DEL 01 DE ENERO AL 31 DE DICIEMBRE DEL 2017

EA-1

CUENTA	CLASIFICADOR POR RUBRO DE INGRESOS	IMPORTE	CARACTERISTICA SIGNIFICATIVA
4112	PREDIAL	2940.00	
4141	MERCADOS	1200.00	
4143	SERVICIOS DE VIGILANCIA CONTROL Y EVALUACION 5 AL MILLAR	8597.20	
4151	DERIVADO DE BIENES MUEBLES E INTANGIBLES	24915.60	
4211	FONDO MUNICIPAL DE PARTICIPACIONES	1206111.92	
4211	FONDO DE FOMENTO MUNICIPAL	555574.06	
4211	FONDO MUNICIPAL DE COMPENSACIONES	18169.17	
4211	FONDO MUNICIPAL SOBRE LA VENTA FINAL DE GASOLINA Y DIESEL	9012.66	
4212	FONDO DE APORTACIONES PARA LA INFRAESTRUCTURA SOCIAL MUNICIPAL	2229128.12	
4212	FONDO DE APORTACIONES PARA EL FORTALECIMIENTO DE LOS MUNICIPIOS Y DE LAS DEMARCACIONES TERRITORIALES Y DEL D.F.	289298.63	
	TOTAL	4344947.36	0

OBSERVACIONES: MUESTA LA RECAUDACION DE LOS INGRESOS LOCALES COMO FEDERALES DURANTE EL EJERCICIO 2017, COMPRENDIDO DEL 01 DE ENERO AL 31 DE DICIEMBRE DEL 2017.

EA-3

CUENTA	NOMBRE DE LA CUENTA	IMPORTE	% GASTO	JUSTIFICACIÓN
51110	REMUNERACIONES AL PERSONAL DE CARACTER PERMANENTE	879600.00	20%	
56110	CONSTRUCCION EN BIENES NO CAPITALIZABLE	2162152.33	48%	
	TOTAL	3041752.33	68%	

OBSERVACIONES: MUESTRA LAS CUENTAS QUE REBASARON EL 10% DEL GASTO, EN ESTE CASO FUERON LAS REMUNERACIONES AL PERSONAL PERMANENTE Y CONSTRUCCION EN BIENES NO CAPITALIZABLES.

BAJO PROTESTA DE DECIR VERDAD DECLARAMOS QUE LOS ESTADOS FINANCIEROS Y SUS NOTAS, SON RAZONABLEMENTE CORRECTOS Y SON RESPONSABILIDAD DEL EMISOR

BONIFACIO CARRILLO
PRESIDENTE MUNICIPAL

PRESIDENCIA MUNICIPAL
Santa Ana Ateixtlahuaca, Dtt. Teotitlan, Oax.
2017-2019.

EUSTAQUIO PEREZ DAZA
SINDICO MUNICIPAL

SINDICATURA MUNICIPAL
Santa Ana Ateixtlahuaca, Dtt. Teotitlan, Oax.
2017-2019.

FRANCISCO CARRILLO CARRERA
REGIDOR DE HACIENDA

REGIDURÍA DE HACIENDA
Santa Ana Ateixtlahuaca, Dtt. Teotitlan, Oax.
2017-2019.

MARCELINO CARRILLO DAVILA
TESORERO MUNICIPAL

TESORERÍA MUNICIPAL
Santa Ana Ateixtlahuaca, Dtt. Teotitlan, Oax.
2017-2019.

MUNICIPIO DE SANTA ANA ATEIXTLAHUACA DISTRITO DE TEOTITLAN, OAX.

NOTAS AL ESTADO DE VARIACIÓN EN LA HACIENDA PÚBLICA

DEL 01 DE ENERO AL 31 DE DICIEMBRE DEL 2017

EVHP-2

CUENTA	NOMBRE DE LA CUENTA	SALDO INICIAL	SALDO FINAL	VARIACIÓN	NATURALEZA
32110	RESULTADOS DEL EJERCICIO (AHORRO/ DESAHORRO)	-172638.66	-134147.91	38.490.750.000.001	
32210	RESULTADOS DE EJERCICIOS ANTERIORES	1295599.37	1122960.71	-172638.66	
32520	CAMBIOS POR ERRORES CONTABLES	-3264.14	-3264.14	0	
	TOTAL	1119696.57	985548.66	-134147.91	0

OBSERVACIONES: MUESTRA LA VARIACION EN LA HACIENDA PUBLICA COMPARANDO EL SALDO INICIAL CON EL FINAL Y LA VARIACION DEL RESULTADO DEL EJERCICIO, RESULTADO DE EJERCICIOS ANTERIORES Y CAMBIOS POR ERRORES CONTABLES.

BAJO PROTESTA DE DECIR VERDAD DECLARAMOS QUE LOS ESTADOS FINANCIEROS Y SUS NOTAS, SON RAZONABLEMENTE CORRECTOS Y SON RESPONSABILIDAD DEL EMISOR

BONIFACIO CARRILLO
PRESIDENTE MUNICIPAL

PRESIDENCIA MUNICIPAL
Santa Ana Ateixtlahuaca, Dtt. Teotitlán, Oax.
2017-2019.

EUSTAQUIO PEREZ DAZA
SINDICO MUNICIPAL

SINDICATURA MUNICIPAL
Santa Ana Ateixtlahuaca, Dtt. Teotitlán, Oax.
2017-2019.

FRANCISCO CARRILLO CARRERA
REGIDOR DE HACIENDA

REGIDURÍA DE HACIENDA
Santa Ana Ateixtlahuaca, Dtt. Teotitlán, Oax.
2017-2019.

MARCELINO CARRILLO DAVILA
TESORERO MUNICIPAL

TESORERÍA MUNICIPAL
Santa Ana Ateixtlahuaca, Dtt. Teotitlán, Oax.
2017-2019.

MUNICIPIO DE SANTA ANA ATEIXTLAHUACA DISTRITO DE TEOTITLAN, OAX.

NOTAS AL ESTADO DE FLUJOS DE EFECTIVO

DEL 01 DE ENERO AL 31 DE DICIEMBRE DEL 2017

EFE-1

CUENTA	EFECTIVO Y EQUIVALENTES	SALDO 2017	SALDO 2016
11110	EFECTIVO	628.63	0.00
11190	OTROS EFECTIVOS Y EQUIVALENTES	0	0
11100	TOTAL DE EFECTIVO Y EQUIVALENTES	628.63	0

OBSERVACIONES: MUESTRA LOS SALDOS EN LAS CUENTAS DE EFECTIVO Y EQUIVALENTES, EN ESTE CASO SE TIENE UN SALDO EN EFECTIVO MISMO QUE SE ENCUENTRA EN CAJA DE LOS DIFERENTES FONDOS.

EFE-2

CUENTA CONTABLE	ACTIVO	MONTO DEL ACTIVO	% DE SUBSIDIO
12410	MOBILIARIO Y EQUIPO DE ADMINISTRACION	-43997.00	
12420	MOBILIARIO Y EQUIPO EDUCACIONAL Y RECREATIVO	-5895.00	
	TOTAL	-49892	0

OBSERVACIONES:

EFE-3

CUENTA	NOMBRE DE LA CUENTA	2017	2016
	FLUJO NETO DE EFECTIVO DE LAS ACTIVIDADES DE OPERACIÓN	2162780.96	2049029.03
55000	OTROS GASTOS Y PERDIDAS EXTRAORDINARIAS	134776.54	161332.06
55100	ESTIMACIONES, DEPRECIACIONES, DETERIOROS, OBSOLESCENCIA Y AMORTIZACIONES	134776.54	161332.06
55130	DEPRECIACION DE BIENES INMUEBLES	33333.36	33333.36
55150	DEPRECIACION DE BIENES MUEBLES	101443.18	127998.70
56000	INVERSION PUBLICA	2162152.33	2060335.63
56100	INVERSION PUBLICA NO CAPITALIZABLE	2162152.33	2060335.63
56110	CONSTRUCCION EN BIENES NO CAPITALIZABLE	2162152.33	2060335.63
3210	RESULTADO DEL EJERCICIO (AHORRO / DESAHORRO)	-134147.91	-172038.66

OBSERVACIONES: MUESTRA LOS SALDOS CORRESPONDIENTES AL EJERCICIO 2017 DE LA DEPRECIACION DE MUEBLES E INMUEBLES, INVERSION PUBLICA, ASI COMO RESULTADO DEL EJERCICIO 2017 EN COMPARATIVO CON EL EJERCICIO 2016.

BAJO PROTESTA DE DECIR VERDAD DECLARAMOS QUE LOS ESTADOS FINANCIEROS Y SUS NOTAS, SON RAZONABLEMENTE CORRECTOS Y SON RESPONSABILIDAD DEL EMISOR

BONIFACIO CARRILLO
PRESIDENTE MUNICIPAL

PRESIDENCIA MUNICIPAL
Santa Ana Ateixtlahuaca, Dtt. Teotitlán, Oax.
2017-2019.

EUSTAQUIO PEREZ DAZA
SINDICO MUNICIPAL

SINDICATURA MUNICIPAL
Santa Ana Ateixtlahuaca, Dtt. Teotitlán, Oax.
2017-2019.

FRANCISCO CARRILLO CARRERA
REGIDOR DE HACIENDA

REGIDURÍA DE HACIENDA
Santa Ana Ateixtlahuaca, Dtt. Teotitlán, Oax.
2017-2019.

MARCELINO CARRILLO DAVILA
TESORERO MUNICIPAL

TESORERÍA MUNICIPAL
Santa Ana Ateixtlahuaca, Dtt. Teotitlán, Oax.
2017-2019.

MUNICIPIO DE SANTA ANA ATEIXTLAHUACA DISTRITO DE TEOTITLAN, OAX.

NOTAS DE MEMORIA (CUENTAS DE ORDEN)

DEL 01 DE ENERO AL 31 DE DICIEMBRE DEL 2017

MEM-2

CUENTA PRESUPUESTAL	CONCEPTO	IMPORTE
80000	CUENTAS DE ORDEN PRESUPUESTARIAS	
81000	LEY DE INGRESOS	
81110	LEY DE INGRESOS ESTIMADA	4156720.76
81210	LEY DE INGRESOS POR EJECUTAR	4344947.36
81310	MODIFICACIONES A LA LEY DE INGRESOS ESTIMADA	208434.72
81410	LEY DE INGRESOS DEVENGADA	4344947.36
81510	LEY DE INGRESOS RECAUDADA	4344947.36
82000	PRESUPUESTO DE EGRESOS	
82110	PRESUPUESTO DE EGRESOS APROBADO	4156720.76
82210	PRESUPUESTO DE EGRESOS POR EJERCER	20836.75
82310	PRESUPUESTO DE EGRESOS MODIFICADO	208434.72
82410	PRESUPUESTO DE EGRESOS COMPROMETIDO	4344318.73
82510	PRESUPUESTO DE EGRESOS DEVENGADO	4344318.73
82610	PRESUPUESTO DE EGRESOS EJERCIDO	4344318.73
82710	PRESUPUESTO DE EGRESOS PAGADO	4344318.73

OBSERVACIONES: MUESTRA LA LEY DE INGRESOS RECAUDADA Y EL PRESUPUESTO DE EGRESOS PAGADO DURANTE EL EJERCICIO 2017.

BAJO PROTESTA DE DECIR VERDAD DECLARAMOS QUE LOS ESTADOS FINANCIEROS Y SUS NOTAS, SON RAZONABLEMENTE CORRECTOS Y SON RESPONSABILIDAD DEL EMISOR

BONIFACIO CARRILLO
PRESIDENTE MUNICIPAL

PRESIDENCIA MUNICIPAL
Santa Ana Ateixtlahuaca, Dt. Teotitlan, Oax.
2017-2019.

EUSTAQUIO PEREZ DAZA
SINDICO MUNICIPAL

SINDICATURA MUNICIPAL
Santa Ana Ateixtlahuaca, Dt. Teotitlan, Oax.
2017-2019.

FRANCISCO CARRILLO CARRERA
REGIDOR DE HACIENDA

REGIDURÍA DE HACIENDA
Santa Ana Ateixtlahuaca, Dt. Teotitlan, Oax.
2017-2019.

MARCELINO CARRILLO DAVILA
TESORERO MUNICIPAL

TESORERIA MUNICIPAL

MUNICIPIO DE SANTA ANA ATEIXTLAHUACA, DTTO. DE TEOTITLAN, ESTADO OAXACA.
NOTAS DE GESTIÓN ADMINISTRATIVA
DEL 01 DE ENERO AL 31 DE DICIEMBRE 2017.

1. INTRODUCCIÓN

Los Estados Financieros del Municipio de Santa Ana Ateixtlahuaca, se integran con la información resultante del registro de las operaciones derivadas de: la recaudación de los Ingresos, el ejercicio del gasto público, registro y modificación del patrimonio, administración y resguardo de los bienes de su propiedad o a su cuidado, así como del registro y amortización de la deuda pública, bajo los criterios del marco normativo aplicable.

Muestran información financiera relativa al destino de los recursos y el ejercicio del gasto, de utilidad para la toma de decisiones de la administración municipal y para todos los usuarios de la misma, contribuyendo a la rendición de cuentas y a la transparencia.

2. PANORAMA ECONÓMICO Y FINANCIERO

El Municipio de Santa Ana Ateixtlahuaca representa una gestión Municipal de tres años, con un periodo comprendido del 01 de Enero del 2017 al 31 de Diciembre del 2019.

El Ejercicio Fiscal 2017 inicia con un Ingreso estimado de $ 4, 156,720.76 (Cuatro millones ciento cincuenta y seis mil setecientos veinte pesos 76/100 m.n) y con un Presupuesto de Egresos aprobado con el mismo importe.
El Municipio de Santa Ana Ateixtlahuaca obtiene sus ingresos principalmente por: Impuestos, Derechos, Productos, de conformidad con la Ley de Ingresos para el presente ejercicio fiscal. Asimismo, por Participaciones y Aportaciones Federales, conforme a lo dispuesto por la Ley de Coordinación Fiscal.

Durante este ejercicio comprendido del 01 de Enero al 31 de Diciembre del 2017 se obtuvo una Ley de Ingresos Recaudada por un monto de $ 4,344,947.36 por lo que si hubo un aumento en

comparación al Ingreso estimado con el que se inició el ejercicio fiscal, y el Presupuesto pagado durante este ejercicio fue por la cantidad de $ 4,344,318.73,

3. AUTORIZACIÓN E HISTORIA

a) Fecha de creación del ente

El Municipio de Santa Ana Ateixtlahuaca se constituyó Municipio libre aproximadamente en el año de 1760; sin embargo como pueblo se calcula que se estableció y fue fundado en el año de 1410 según relato e historia de los ancestros. Los primeros pobladores provenían de la ciudad de Puebla y Veracruz, mismos que se refugiaron en esta zona para no cumplir con los tributos que tenían encomendado hacia el imperio de Teotihuacana; remontados al tiempo pos-clásico, en su inicio esta comunidad era aproximadamente de 60 habitantes y se cuenta que solo eran 15 familias.

En el año de 1810 Santa Ana Ateixtlahuaca ya contaba con más de 1900 habitantes, pero la gran tasa de mortalidad que existió en ese entonces, así como la constante emigración de los jóvenes hacia la capital, disminuyeron notablemente el índice de población de nuestro municipio. Fue hasta en el año de 1857 cuando a consecuencia de los diferentes problemas existentes con el municipio circunvecino, originaron la perdida de muchos habitantes, dejando así solo familias pequeñas y en desarrollo. En el año de 1920 se tuvo un enfrentamiento entre franceses y pueblo indígena, en donde participaron los municipios de Santa Ana y San Lorenzo, derivándose una gran pérdida de sus habitantes y quedando en este año solo 320 habitantes.

En el año de 1930 existió un conflicto de expansión territorial entre Santa Ana y Eloxochitlán en donde este último quería agrandar su territorio; entró así por violencia al municipio, lo cual se provocaron incendios, asesinatos e intimidación hacia los habitantes de la zona, mismos que se tuvieron que enfrentar al no haber alternativa de solución; aunado a esto, estalló la revolución mexicana en donde el temor influyó en ellos abandonando el pueblo y estableciéndose en lugares vecinos como Zacatepec de Bravo Puebla, Magzozongo Puebla, Cañaltepec puebla, la Chicharra Oaxaca, entre otras localidades de los alrededores.

El Municipio de SANTA ANA ATEIXTLAHUACA se registró en la Secretaría de Hacienda y Crédito Público con el Registro Federal de Contribuyentes MSA850101TD6 y con domicilio fiscal en Av. Juárez No. 11, Santa Ana Ateixtlahuaca.

b) Principales cambios en su estructura.

El Municipio de Santa Ana Ateixtlahuaca está constituido por la cabecera Municipal, no cuenta con Agencias Municipales, ni Agencias de policía, cuenta con barrios y el de más habitantes es la Corneta.

Y en los últimos años su estructura no ha tenido cambios importantes.

4. ORGANIZACIÓN Y OBJETO SOCIAL

a) Objeto social.

El Ayuntamiento constituye el Órgano de Gobierno del Municipio, la elección de las Autoridades de la Cabecera Municipal es por Usos y Costumbres, así como la elección de los representantes de cada barrio se hace mediante asamblea.

La administración pública municipal es la actividad que realiza el Gobierno Municipal, en la prestación de bienes y servicios públicos para satisfacer las necesidades; garantizando los derechos de la población que se encuentra establecida en un espacio geográfico determinado, en los términos que prevén las disposiciones jurídicas que regulan la administración pública municipal.

El municipio es la célula del territorio, organización política y administrativa de las entidades federativas; es libre para administrar su hacienda pública, para gobernarse, elegir sus autoridades, así como para dictar su normatividad observando respeto y congruencia con las esferas jurídicas tanto federal como estatal.

b) Principal actividad.

Funciones y servicios públicos establecidos en la Constitución Local en su artículo 113:

1. Agua potable, drenaje, alcantarillado, tratamiento y disposición de sus aguas residuales.
2. Alumbrado público
3. Panteones

4. Seguridad pública, en los términos del Artículo 21 de la Constitución General de la República, policía preventiva municipal y tránsito; así como protección civil
5. Los demás que la legislatura local determine según las condiciones territoriales y socioeconómicas de los Municipios; así como su capacidad administrativa y financiera.

c) Ejercicio fiscal.

El ejercicio Fiscal 2017 comprende del 01 de Enero al 31 de Diciembre del 2017.

d) Régimen jurídico.

De conformidad con el artículo 113 de la Constitución Política del Estado Libre y Soberano de Oaxaca, el Municipio tiene personalidad jurídica propia y constituye un nivel de gobierno.

e) Consideraciones fiscales del ente.

Fiscalmente constituye una persona moral sin fines de lucro, con obligaciones en los siguientes conceptos:

1. Retenedor del Impuesto sobre la Renta por concepto de: sueldos y salarios, asimilados a salarios, por la prestación de servicios profesionales.

2. *Pago de ISR e IVA por los ingresos generados de las actividades no relacionadas con su función pública, por concepto de venta y prestación de servicios clasificados como ingresos propios. (El municipio de Santa Ana Ateixtlahuaca no tiene estas obligaciones registradas)*

3. A nivel Estatal está obligado al pago del Impuesto sobre Nóminas. El Municipio de Santa Ana Ateixtlahuaca realiza de manera bimestral el pago de este impuesto.

f) Estructura organizacional básica.

El Municipio de Santa Ana Ateixtlahuaca está estructurado orgánicamente de la siguiente forma:

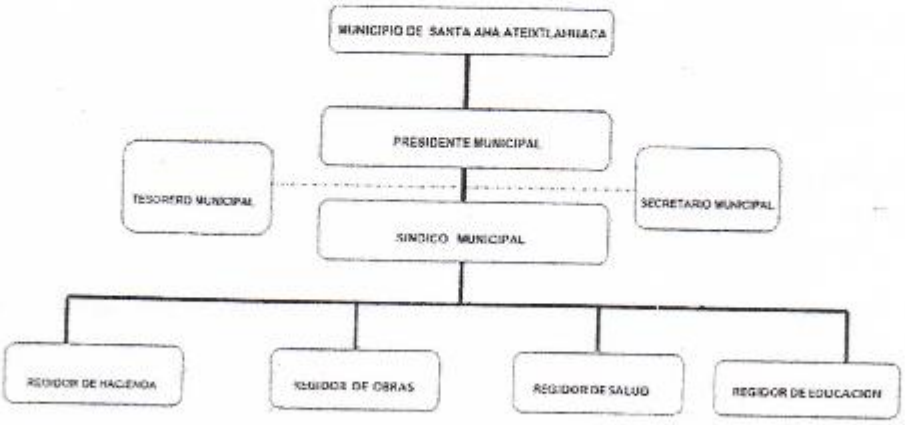

g) Fideicomisos, mandatos y análogos de los cuales es fideicomitente o fideicomisario.

No se cuenta con fideicomisos. No aplica.

5. BASES DE PREPARACIÓN DE LOS ESTADOS FINANCIEROS

a) Si se ha observado la normatividad emitida por el CONAC y las disposiciones legales aplicables.

En la preparación de los estados financieros se ha observado el cumplimiento de lo dispuesto por la Ley General de Contabilidad Gubernamental y la normatividad emitida por el Consejo Nacional de Armonización Contable, así como las disposiciones aplicables:

Ley Orgánica Municipal del Estado de Oaxaca

Ley de Hacienda Municipal del Estado de Oaxaca

Ley de Fiscalización Superior del Estado de Oaxaca

Ley de Ingresos Municipal para el ejercicio 2017

Presupuesto de Egresos Municipal para el ejercicio 2017

Otras disposiciones aplicables

b) La normatividad aplicada para el reconocimiento, valuación y revelación de los diferentes rubros de la información financiera, así como las bases de medición utilizadas para la elaboración de los estados financieros.

El total de las operaciones están reconocidas a su costo histórico, según lo establece el postulado básico de Valuación.

c) Postulados básicos.

Los postulados básicos de contabilidad gubernamental emitidos por el CONAC en el Acuerdo publicado el 20 de agosto de 2009:

1. Sustancia Económica
2. Entes Públicos
3. Existencia Permanente
4. Revelación Suficiente
5. Importancia Relativa
6. Registro e Integración Presupuestaria
7. Consolidación de la Información Financiera
8. Devengo Contable
9. Valuación
10. Dualidad Económica
11. Consistencia

d) Normatividad supletoria.

No se aplica normatividad supletoria.

e) Para las entidades que por primera vez estén implementando la base devengado de acuerdo a la Ley de Contabilidad.

El Municipio de Santa Ana Ateixtlahuaca registra su contabilidad con base de devengo, de acuerdo a las disposiciones de la Ley General de Contabilidad Gubernamental.

A partir del ejercicio 2014 se registra la contabilidad en el sistema de contabilidad armonizado **"Sistema Municipal de Contabilidad Armonizada SiMCA"** puesto a disposición de los municipios por la Auditoría Superior del Estado de Oaxaca.

6. POLÍTICAS DE CONTABILIDAD SIGNIFICATIVAS

a) Actualización. Se informará del método utilizado para la actualización del valor de los activos, pasivos y Hacienda Pública/Patrimonio y las razones de dicha elección. Así como informar de la desconexión o reconexión inflacionaria.

El Municipio de Santa Ana Ateixtlahuaca no ha utilizado ningún método para la actualización de valor de los Activos, Pasivos y Hacienda Pública y/o Patrimonio.

b) Informar sobre la realización de operaciones en el extranjero y de sus efectos en la información financiera gubernamental.

El Municipio no tiene facultades para realizar operaciones en el extranjero.

c) Método de valuación de la inversión en acciones de Compañías subsidiarias no consolidadas y asociadas.

El Municipio no tiene acciones de algún otro ente.

d) Sistema y método de valuación de inventarios y costo de lo vendido.

El municipio actualmente no tiene implementado control de inventarios, en consecuencia no ha establecido sistema o método de valuación en inventarios y costo de lo vendido.
Los bienes de consumo se registran directamente al gasto.

e) Beneficios a empleados. Revelar el cálculo de la reserva actuarial, valor presente de los ingresos esperados comparado con el valor presente de la estimación de gastos tanto de los beneficiarios actuales como futuros.

El Municipio no tiene reservas para beneficios futuros de los empleados, más que las consideradas anualmente en el presupuesto de egresos del presente ejercicio fiscal.

f) Provisiones:

El Municipio no tiene registradas provisiones.

g) Reservas: objetivo de su creación, monto y plazo.

El Municipio no tiene registradas reservas.

h) Cambios en políticas contables y corrección de errores junto con la revelación de los efectos que se tendrá en la información financiera del ente público, ya sea retrospectivos o prospectivos.

Desde el ejercicio 2014, el municipio no tiene establecidos cambios en políticas contables y no se realizaron correcciones de errores.

El municipio tiene registros en la cuenta 32521 cambios por errores contables, generalmente se trata de correcciones por diferencias en algún registro por corrección automática de saldos en el traspaso de cuentas del Ejercicio 2016 al 2017.

i) Reclasificaciones.

No se realizaron reclasificaciones entre cuentas por efectos de cambios en los tipos de operaciones

j) Depuración y cancelación de saldos.

No se realizó depuración y cancelación de saldos relevantes, por lo que no se detallan cuentas, saldos, importes ni justificación de la depuración y cancelación afectada.

7. POSICIÓN EN MONEDA EXTRANJERA Y PROTECCIÓN POR RIESGO CAMBIARIO

a) Activos en moneda extranjera.

No se tienen Activos en moneda extranjera

b) Pasivos en moneda extranjera.

No se tienen pasivos en moneda extranjera

c) Posición en moneda extranjera.

No se tienen operaciones en moneda extranjera

d) Tipo de cambio.

No se tienen operaciones en moneda extranjera

e) Equivalente en moneda nacional.

No se tienen operaciones en moneda extranjera

8. REPORTE ANALÍTICO DEL ACTIVO

a) **Vida útil o porcentajes de depreciación, deterioro o amortización utilizados en los diferentes tipos de activos.**

Para el registro de bienes muebles e inmuebles incorporados a la contabilidad, a partir del ejercicio 2014, el Municipio toma valores de vida útil y porcentajes de depreciación, deterioro y amortización de acuerdo a los parámetros de vida útil establecidos por el CONAC en el Acuerdo publicado el 15 de agosto de 2012.

Respecto a la vida útil de bienes localizados en el inventario físico sin comprobante de compra, la vida útil es determinada por el área del Municipio responsable de los bienes de acuerdo a las condiciones físicas de los mismos, con base en el conocimiento y experiencia en el tema.

b) Cambios en el porcentaje de depreciación o valor residual de los activos.

Se aplica el método de depreciación por línea recta. A la fecha no se modifican los registros de porcentajes de depreciación o valor residual de los activos.

c) Importe de los gastos capitalizados en el ejercicio, tanto financieros como de investigación y desarrollo.

No se tienen registrados este tipo de gastos.

d) Riesgos por tipo de cambio o tipo de interés de las inversiones financieras.

No se tienen inversiones financieras en moneda extranjera que originen riesgos.

e) Valor activado en el ejercicio de los bienes construidos por la entidad.

Las obras en proceso en bienes propios y en bienes de dominio público construidos por el Municipio se registran en cuentas de activo como obras en proceso.

A la conclusión de las obras, se reclasifican de acuerdo a su naturaleza, incorporándose al patrimonio municipal las construidas en bienes propios sujetas al inventario, y las de dominio público y transferibles se afectan al gasto como inversión no capitalizable.

f) Otras circunstancias de carácter significativo que afecten el activo, tales como bienes en garantía, señalados en embargos, litigios, títulos de inversiones entregados en garantías, baja significativa del valor de inversiones financieras, etc.

No se tienen situaciones importantes que afecten los activos propiedad del Municipio

g) Desmantelamiento de Activos, procedimientos, implicaciones, efectos contables.

No se tienen desmantelamiento de activos

h) Administración de activos; planeación con el objetivo de que el ente los utilice de manera más efectiva.

La adquisición de bienes muebles se realiza de acuerdo a las necesidades prioritarias de las áreas del Municipio; registrándose simultáneamente en la contabilidad y en el inventario de bienes, donde se asignan y emiten los resguardos a nombre de la persona responsable del cuidado, recabándose las firmas respectivas, en el cuarto trimestre no se ha adquirido ningún activo. Así como en todo el ejercicio 2017 no se adquirió nada.

i) Inversiones en valores.

No se tienen inversiones en valores.

j) Patrimonio de Organismos descentralizados de Control Presupuestario Indirecto.

No se tiene Patrimonio de Organismos descentralizados de Control Presupuestario Indirecto.

k) Inversiones en empresas de participación mayoritaria.

No se tienen Inversiones en empresas de participación mayoritaria.

l) Inversiones en empresas de participación minoritaria.

No se tienen inversiones en empresas de participación minoritaria

m) Patrimonio de organismos descentralizados de control presupuestario directo, según corresponda.

No se tiene Patrimonio de organismos descentralizados de control presupuestario directo

9. FIDEICOMISOS, MANDATOS Y ANÁLOGOS

El Municipio no registra Fideicomisos, Mandatos y Análogos.

10. REPORTE DE LA RECAUDACIÓN

a) Análisis del comportamiento de la recaudación correspondiente al ente público o cualquier tipo de ingreso, de forma separada los ingresos locales de los federales

Realizando un comparativo en la recaudación de Ingresos durante el ejercicio 2017 entre los Ingresos Locales con los Ingresos Federales, se puede apreciar que es mayor la recaudación de los Ingresos Federales.

Datos que se muestran en los Anexos a las Notas de Gestión Administrativa en el Formato NGA1 como se muestra en la imagen.

NGA1	
A) ANÁLISIS DEL COMPORTAMIENTO DE LA RECAUDACIÓN REPORTE DE LA RECAUDACIÓN EJERCICIO 2017	
RUBRO DE INGRESO	IMPORTE
INGRESOS LOCALES	37652.8
IMPUESTOS	2940.00
DERECHOS	9797.20
PRODUCTOS	24915.60
INGRESOS FEDERALES	4307294.56

PARTICIPACIONES	1788867.81
APORTACIONES	2518426.75
CONVENIOS	0
TOTAL	4344947.36
OBSERVACIONES: MUESTRA LA RECAUDACION DE INGRESOS LOCALES E INGRESOS FEDERALES EN EL EJERCICIO 2017 CORRESPONDIENTE DEL 01 DE ENERO AL 31 DE DICIEMBRE.	

b) Proyección de la recaudación e ingresos en el mediano plazo.

Hasta la fecha en la proyección de la Recaudación de Ingresos en el mediano plazo para el Municipio de Santa Ana Ateixtlahuaca ha presentado un avance, ya que al cierre de este cuarto trimestre correspondiente a los meses de octubre, noviembre y diciembre del 2017 se tuvo recaudación de Ingresos Locales como Federales.

Por lo que durante el ejercicio 2017 comprendido del o1 de enero al 31 de diciembre se obtuvo la siguiente recaudación.

Para lo cual se anexa la imagen del Formato NGA2 Anexo a las Notas de Gestión Administrativa.

NGA2			
B) PROYECCIÓN DE LA RECAUDACIÓN E INGRESOS EN EL MEDIANO PLAZO			
RUBRO DE INGRESO	ESTIMADO	RECAUDADO	MODIFICADO
INGRESOS LOCALES	**29912.5**	**37652.8**	**37991.7**
IMPUESTOS	4562.50	2940.00	4998
DERECHOS	7200.00	9797.20	10944.1
PRODUCTOS	18150.00	24915.60	22049.6
INGRESOS FEDERALES	**4126808.26**	**4307294.56**	**4327163.78**
PARTICIPACIONES	1736619.00	1788867.81	1808749.8
APORTACIONES	2390187.26	2518426.75	2518411.98
CONVENIOS	2.00	0	2
TOTAL	4156720.76	4344947.36	208434.72
OBSERVACIONES: SE MUESTRA LO RECAUDADO DE LOS INGRESOS LOCALES Y INGRESOS FEDERALES, ASI COMO LO ESTIMADO PARA ESTE EJERCICIO 2017.			

11. INFORMACIÓN SOBRE LA DEUDA Y EL REPORTE ANALÍTICO DE LA DEUDA

El Municipio no tiene contratada deuda pública

a) Utilizar al menos los siguientes indicadores: deuda respecto al PIB y deuda respecto a la recaudación tomando, como mínimo, un período igual o menor a 5 años.

No aplica

b) Información de manera agrupada por tipo de valor gubernamental o instrumento financiero en la que se consideren intereses, comisiones, tasa, perfil de vencimiento y otros gastos de la deuda.

No aplica

12. CALIFICACIONES OTORGADAS

No se cuenta con calificaciones otorgadas

13. PROCESO DE MEJORA

a) Principales Políticas de control interno.

El Municipio de Santa Ana Ateixtlahuaca lleva acabo las siguientos acciones en materia de control Interno:

Seguimiento a la Ejecución del Plan Municipal de Desarrollo, esto con la finalidad de cubrir las necesidades con las que se cuentan en la comunidad.

Implementar mecanismos y acciones orientadas al cumplimiento total en materia de transparencia y acceso a la información. Para dar cumplimiento a esta parte se tiene convenio con la Secretaria de Finanzas, así como se cuenta con Pagina Web.

Dar cumplimiento a las nuevas disposiciones en la Armonización Contable de las finanzas públicas municipales, como requerimiento en la rendición de cuentas ante los entes fiscalizadores

b) Medidas de desempeño financiero, metas y alcance.

Ejercer los recursos en partidas autorizadas en el Presupuesto de Egresos, tomando en cuenta el Presupuesto de Ingresos y el comportamiento de los ingresos reales, con el fin de alcanzar el cumplimiento de los objetivos, acciones y metas programadas en el Programa Operativo Anual.

14. INFORMACIÓN POR SEGMENTOS:

Municipio de Santa Ana Ateixtlahuaca considera necesario e importante revelar información sobre las actividades y operaciones que realización los entes públicos a beneficio de la comunidad.
Hay factores que son de suma importancia para lo cual es necesario asignar recursos y así combatir el rezago en la que nuestra comunidad se encuentra.

Se han asignado Recursos del Ramo 33, Fondo III, Ejercicio 2017 para la realización de obras prioritarias en los siguientes rubros:

EDUCACIÓN: Con respecto a la Educación se dieron apoyo a las diferentes Instituciones Educativas de los Niveles básico como los son Preescolar, Primaria y Secundaria.
Dichos apoyos consta en la compra de material de papelería y demás material que sea solicitado por parte de la Institución Educativa, esto con la finalidad de que las Instituciones Educativas que se encuentran en nuestra población tengan lo básico para que los estudiantes puedan trabajar.
Con respecto a Infraestructura Educativa se realizó la **Construcción de un Anexo Escolar en la Escuela Telesecundaria "Lic. Benito Juárez" con un monto de $ 489,675.20**

SALUD: Con respecto a Salud se ha apoyado al Centro de Salud y al personal que ahí labora de manera económica para trasladarse al distrito de teotitlan para ir por medicamentos o biológico

para uso exclusivo del Centro de Salud a beneficio de los ciudadanos. Así mismo se tiene la disposición de apoyar en su totalidad con la compra de material que sea necesario para que los ciudadanos reciban un servicio de calidad y el centro de salud funcione de la mejor manera. Durante el ejercicio 2017 no se realizó Infraestructura de Salud.

OBRAS INTEGRALES PARA LA DOTACION DE SERVICIOS: Dotar a los ciudadanos con los servicios básicos es de gran importancia para la Autoridad Municipal de Santa Ana Ateixtlahuca, por lo que se priorizó, se autorizó y se realizó la obra: **Construcción de drenaje pluvial en la Avenida Revolución con un monto de $ 1,274,144.56**

AGUA POTABLE: El servicio de Agua Potable es prioritario para una población, ya que el agua es un líquido vital para el ser humano, es por tal motivo que la Autoridad de Santa Ana Ateixtlahuaca opto por ejercer parte del recurso del Ramo 33, Fondo III en obras que Agua Potable, esto con la finalidad de cubrir las necesidades prioritarias que hay en este municipio y para cumplir este objetivo se realizó la obra: **Ampliación de la Red del Sistema de Agua Potable con un monto de $ 398,332.57**

Esta información que se menciona anteriormente es de relevancia para el Municipio de Santa Ana Ateixtlahuaca, ya que en cada una de las obras y acciones que aquí se mencionan se realizan en beneficio de toda la comunidad, esto con la finalidad de cumplir las metas que programaron para este ejercicio 2017.

No es necesario adjuntar información adicional a los estados financieros, ya que lo que aquí se menciona se refleja en los estados financieros y demás información emitida por el SIMCA.

15. EVENTOS POSTERIORES AL CIERRE

No se tienen hechos relevantes ocurridos en el período posterior al que se informa, que proporcionen mayor evidencia sobre eventos que le afectan económicamente y que no se conocían a la fecha de cierre.

16. PARTES RELACIONADAS

No existen partes relacionadas que pudieran ejercer influencia significativa sobre la toma de decisiones financieras y operativas

17. RESPONSABILIDAD SOBRE LA PRESENTACIÓN RAZONABLE DE LA INFORMACIÓN CONTABLE

"BAJO PROTESTA DE DECIR VERDAD DECLARAMOS QUE LOS ESTADOS FINANCIEROS Y SUS NOTAS, SON RAZONABLEMENTE CORRECTOS Y SON RESPONSABILIDAD DEL EMISOR".

31 de Diciembre del 2017.

NOMBRES Y FIRMAS

C. BONIFACIO CARRILLO
PRESIDENTE MUNICIPAL

ESTADOS UNIDOS MEXICANOS
PRESIDENCIA MUNICIPAL
Santa Ana Ateixtlahuaca, Dtt. Teotitlán, Oax.
2017-2019.

C.EUSTAQUIO PEREZ DAZA
SÍNDICO MUNICIPAL

ESTADOS UNIDOS MEXICANOS
SINDICATURA MUNICIPAL
Santa Ana Ateixtlahuaca, Dtt. Teotitlán, Oax.
2017-2019.

C. FRANCISCO CARRILLO CARRERA
REGIDOR DE HACIENDA

ESTADOS UNIDOS MEXICANOS
REGIDURÍA DE HACIENDA
Santa Ana Ateixtlahuaca, Dtt. Teotitlán, Oax.
2017-2019.

C. MARCELINO CARRILLO DAVILA
TESORERO MUNICIPAL

ESTADOS UNIDOS MEXICANOS
TESORERÍA MUNICIPAL
Santa Ana Ateixtlahuaca, Dtt. Teotitlán, Oax.
2017-2019.

MUNICIPIO DE SANTA ANA ATEIXTLAHUACA DISTRITO DE TEOTITLAN, OAX.

FORMATOS, ANEXOS A LAS NOTAS DE GESTIÓN ADMINISTRATIVA

DEL 01 DE ENERO AL 31 DE DICIEMBRE DEL 2017

NGA1

A) ANÁLISIS DEL COMPORTAMIENTO DE LA RECAUDACIÓN

REPORTE DE LA RECAUDACIÓN EJERCICIO 2017

RUBRO DE INGRESO	IMPORTE
INGRESOS LOCALES	**37652.8**
IMPUESTOS	2940.00
DERECHOS	9797.20
PRODUCTOS	24915.60
INGRESOS FEDERALES	**4307294.56**
PARTICIPACIONES	1788867.81
APORTACIONES	2518426.75
CONVENIOS	0
TOTAL	4344947.36

OBSERVACIONES: MUESTRA LA RECAUDACION DE INGRESOS LOCALES E INGRESOS FEDERALES EN EL EJERCICIO 2017 CORRESPONDIENTE DEL 01 DE ENFRO AL 31 DE DICIEMBRE.

NGA2

B) PROYECCIÓN DE LA RECAUDACIÓN E INGRESOS EN EL MEDIANO PLAZO

RUBRO DE INGRESO	ESTIMADO	RECAUDADO	MODIFICADO
INGRESOS LOCALES	**29912.5**	**37652.8**	**37991.7**
IMPUESTOS	4562.50	2940.00	4998
DERECHOS	7200.00	9797.20	10944.1
PRODUCTOS	18150.00	24915.60	22049.6

INGRESOS FEDERALES	4126808.26	4307294.56	4327163.78
PARTICIPACIONES	1736619.00	1788867.81	1808749.8
APORTACIONES	2390187.26	2518426.75	2518411.98
CONVENIOS	2.00	0	2
TOTAL	4156720.76	4344947.36	208434.72
OBSERVACIONES: SE MUESTRA LO RECAUDADO DE LOS INGRESOS LOCALES Y INGRESOS FEDERALES, ASI COMO LO ESTIMADO PARA ESTE EJERCICIO 2017.			

BAJO PROTESTA DE DECIR VERDAD DECLARAMOS QUE LOS ESTADOS FINANCIEROS Y SUS NOTAS, SON RAZONABLEMENTE CORRECTOS Y SON RESPONSABILIDAD DEL EMISOR

ESTADOS UNIDOS MEXICANOS
PRESIDENCIA MUNICIPAL
Santa Ana Ateixtlahuaca, Dtt. Teotitlán, Oax.
2017-2019.

BONIFACIO CARRILLO
PRESIDENTE MUNICIPAL

EUSTAQUIO PEREZ DAZA
SINDICO MUNICIPAL

ESTADOS UNIDOS MEXICANOS
SINDICATURA MUNICIPAL
Santa Ana Ateixtlahuaca, Dtt. Teotitlán, Oax.
2017-2019.

FRANCISCO CARRILLO CARRERA
REGIDOR DE HACIENDA

ESTADOS UNIDOS MEXICANOS
REGIDURÍA DE HACIENDA
Santa Ana Ateixtlahuaca, Dtt. Teotitlán, Oax.
2017-2019.

MARCELINO CARRILLO DAVILA
TESORERO MUNICIPAL

ESTADOS UNIDOS MEXICANOS
TESORERÍA MUNICIPAL
Santa Ana Ateixtlahuaca, Dtt. Teotitlán, Oax.
2017-2019

MUNICIPIO DE SANTA ANA ATEIXTLAHUACA DISTRITO DE TEOTITLAN, OAX.
ESTADO ANALÍTICO DEL ACTIVO
DEL 01 DE ENERO AL 31 DE DICIEMBRE DEL 2017

DICIEMBRE

EJERCICIO CERRADO

DESCRIPCION	SALDO INICIAL	CARGOS DEL PERIODO	ABONOS DEL PERIODO	SALDO FINAL	VARIACIÓN DEL PERIODO
ACTIVO	**1,119,696.57**	**17,855,210.55**	**17,989,358.46**	**985,548.66**	**-134,147.91**
ACTIVO CIRCULANTE	***0.00***	***13,032,663.89***	***13,032,035.26***	***628.63***	***628.63***
EFECTIVO Y EQUIVALENTES	*0.00*	*8,286,057.86*	*8,285,429.23*	*628.63*	*628.63*
DERECHOS A RECIBIR EFECTIVO O EQUIVALENTES	*0.00*	*4,746,606.03*	*4,746,606.03*	*0.00*	*0.00*
DERECHOS A RECIBIR BIENES O SERVICIOS	*0.00*	*0.00*	*0.00*	*0.00*	*0.00*
INVENTARIOS	*0.00*	*0.00*	*0.00*	*0.00*	*0.00*
ALMACENES	*0.00*	*0.00*	*0.00*	*0.00*	*0.00*
ESTIMACION POR PERDIDA O DETERIORO DE ACTIVOS CIRCULANTES	*0.00*	*0.00*	*0.00*	*0.00*	*0.00*
OTROS ACTIVOS CIRCULANTES	*0.00*	*0.00*	*0.00*	*0.00*	*0.00*
ACTIVO NO CIRCULANTE	***1,119,696.57***	***4,822,546.66***	***4,957,323.20***	***984,920.03***	***-134,776.54***
INVERSIONES FINANCIERAS A LARGO PLAZO	*0.00*	*0.00*	*0.00*	*0.00*	*0.00*
DERECHOS A RECIBIR EFECTIVO O EQUIVALENTES A LARGO PLAZO	*0.00*	*0.00*	*0.00*	*0.00*	*0.00*
BIENES INMUEBLES, INFRAESTRUCTURA Y CONSTRUCCIONES EN PROCESO	*1,000,000.00*	*4,772,654.66*	*4,772,654.66*	*1,000,000.00*	*0.00*
BIENES MUEBLES	*494,284.41*	*0.00*	*49,892.00*	*444,392.41*	*-49,892.00*
ACTIVOS INTANGIBLES	*0.00*	*0.00*	*0.00*	*0.00*	*0.00*
DEPRECIACION, DETERIORO Y AMORTIZACION ACUMULADA DE BIENES	*-374,587.84*	*49,892.00*	*134,776.54*	*-459,472.38*	*-84,884.54*
ACTIVOS DIFERIDOS	*0.00*	*0.00*	*0.00*	*0.00*	*0.00*
ESTIMACION POR PERDIDA O DETERIORO DE ACTIVOS NO CIRCULANTES	*0.00*	*0.00*	*0.00*	*0.00*	*0.00*
OTROS ACTIVOS NO CIRCULANTES	*0.00*	*0.00*	*0.00*	*0.00*	*0.00*

BAJO PROTESTA DE DECIR VERDAD DECLARAMOS QUE LOS ESTADOS FINANCIEROS Y SUS NOTAS, SON RAZONABLEMENTE CORRECTOS Y SON RESPONSABILIDAD DEL EMISOR

BONIFACIO CARRILLO
PRESIDENTE MUNICIPAL

PRESIDENCIA MUNICIPAL
Santa Ana Ateixtlahuaca, Dtt. Teotitlán, Oax.
2017-2019.

EUSTAQUIO PEREZ DAZA
SINDICO MUNICIPAL

SINDICATURA MUNICIPAL
Santa Ana Ateixtlahuaca, Dtt. Teotitlán, Oax.
2017-2019.

FRANCISCO CARRILLO CARRERA
REGIDOR DE HACIENDA

REGIDURÍA DE HACIENDA
Santa Ana Ateixtlahuaca

MARCELINO CARRILLO DAVILA
TESORERO MUNICIPAL

TESORERÍA MUNICIPAL
Santa Ana Ateixtlahuaca, Dtt. Teotitlán, Oax.

Imprimir

MUNICIPIO DE SANTA ANA ATEIXTLAHUACA DISTRITO DE TEOTITLAN, OAX.

ESTADO ANALÍTICO DE LA DEUDA Y OTROS PASIVOS

DEL 01 DE ENERO AL 31 DE DICIEMBRE DE 2017

DICIEMBRE — EJERCICIO CERRADO

DENOMINACIÓN DE LAS DEUDAS	MONEDA DE CONTRATACIÓN	INSTITUCIÓN O PAÍS ACREEDOR	SALDO INICIAL DEL PERIODO	SALDO FINAL DEL PERIODO
DEUDA PÚBLICA				
CORTO PLAZO				
DEUDA INTERNA				
INSTITUCIONES DE CRÉDITO				
TITULOS Y VALORES			$ 0.00	$ 0.00
ARRENDAMIENTOS FINANCIEROS			$ 0.00	$ 0.00
DEUDA EXTERNA			$ 0.00	$ 0.00
ORGANISMOS FINANCIEROS INTERNACIONALES				
DEUDA BILATERAL			$ 0.00	$ 0.00
TITULOS Y VALORES			$ 0.00	$ 0.00
ARRENDAMIENTOS FINANCIEROS			$ 0.00	$ 0.00
SUBTOTAL CORTO PLAZO			$ 0.00	$ 0.00
LARGO PLAZO				
DEUDA INTERNA				
INSTITUCIONES DE CRÉDITO				
TITULOS Y VALORES			$ 0.00	$ 0.00
ARRENDAMIENTOS FINANCIEROS			$ 0.00	$ 0.00
DEUDA EXTERNA			$ 0.00	$ 0.00
ORGANISMOS FINANCIEROS INTERNACIONALES				
DEUDA BILATERAL			$ 0.00	$ 0.00
TITULOS Y VALORES			$ 0.00	$ 0.00
ARRENDAMIENTOS FINANCIEROS			$ 0.00	$ 0.00
SUBTOTAL LARGO PLAZO			$ 0.00	$ 0.00
OTROS PASIVOS				
			$ 0.00	$ 0.00
TOTAL DEUDA Y OTROS PASIVOS			$ 0.00	$ 0.00

BAJO PROTESTA DE DECIR VERDAD DECLARAMOS QUE LOS ESTADOS FINANCIEROS Y SUS NOTAS, SON RAZONABLEMENTE CORRECTOS Y SON RESPONSABILIDAD DEL EMISOR

BONIFACIO CARRILLO
PRESIDENTE MUNICIPAL

PRESIDENCIA MUNICIPAL
Santa Ana Ateixtlahuaca,
Dtt. Teotitlán,Oax.
2017-2019.

EUSTAQUIO PEREZ DAZA
SINDICO MUNICIPAL

SINDICATURA MUNICIPAL
Santa Ana Ateixtlahuaca,
Dtt. Teotitlán,Oax.
2017-2019.

FRANCISCO CARRILLO CARRERA
REGIDOR DE HACIENDA

REGIDURÍA DE HACIENDA
Santa Ana Ateixtlahuaca,
Dtt. Teotitlán,Oax.
2017-2019.

MARCELINO CARRILLO DAVILA
TESORERO MUNICIPAL

TESORERÍA MUNICIPAL
Santa Ana Ateixtlahuaca,
Dtt. Teotitlán,Oax.
2017-2019.

MUNICIPIO DE SANTA ANA ATEIXTLAHUACA DISTRITO DE TEOTITLAN, OAX.
CONCILIACIÓN ENTRE LOS INGRESOS PRESUPUESTARIOS Y CONTABLES
DEL 01 DE ENERO AL 31 DE DICIEMBRE DE 2017

DICIEMBRE

		EJERCICIO CERRADO
1. INGRESOS PRESUPUESTARIOS	**0.00**	**4,344,947.36**
2. MÁS INGRESOS CONTABLES NO PRESUPUESTARIOS	0.00	0.00
INCREMENTO POR VARIACION DE INVENTARIOS	0.00	0.00
DISMINUCION DEL EXCESO DE ESTIMACIONES POR PERDIDA O DETERIORO U OBSOLESCENCIA	0.00	0.00
DISMINUCION DEL EXCESO DE PROVISIONES	0.00	0.00
OTROS INGRESOS Y BENEFICIOS VARIOS	0.00	0.00
OTROS INGRESOS CONTABLES NO PRESUPUESTARIOS	0.00	0.00
3. MENOS INGRESOS PRESUPUESTARIOS NO CONTABLES	0.00	0.00
PRODUCTOS DE CAPITAL	0.00	0.00
APROVECHAMIENTOS DE CAPITAL	0.00	0.00
INGRESOS DERIVADOS DE FINANCIAMIENTOS	0.00	0.00
OTROS INGRESOS PRESUPUESTARIOS NO CONTABLES	0.00	0.00
INGRESOS CONTABLES (4 = 1 + 2 - 3)	0.00	0.00
	0.00	4,344,947.36

BAJO PROTESTA DE DECIR VERDAD DECLARAMOS QUE LOS ESTADOS FINANCIEROS Y SUS NOTAS, SON RAZONABLEMENTE CORRECTOS Y SON RESPONSABILIDAD DEL EMISOR

BONIFACIO CARRILLO
PRESIDENTE MUNICIPAL

PRESIDENCIA MUNICIPAL
Santa Ana Ateixtlahuaca,
Dtt. Teotitlán,Oax.
2017-2019.

EUSTAQUIO PEREZ DAZA
SINDICO MUNICIPAL

SINDICATURA MUNICIPAL
Santa Ana Ateixtlahuaca,
Dtt. Teotitlán,Oax.
2017-2019.

Imprimir

FRANCISCO CARRILLO CARRERA
REGIDOR DE HACIENDA

REGIDURÍA DE HACIENDA
Santa Ana Ateixtlahuaca,
Dtt. Teotitlán,Oax.
2017-2019.

MARCELINO CARRILLO DAVILA
TESORERO MUNICIPAL

TESORERÍA MUNICIPAL
Santa Ana Ateixtlahuaca,
Dtt. Teotitlán,Oax.
2017-2019.

MUNICIPIO DE SANTA ANA ATEIXTLAHUACA DISTRITO DE TEOTITLAN, OAX.
CONCILIACIÓN ENTRE LOS EGRESOS PRESUPUESTARIOS Y CONTABLES
DEL 01 DE ENERO AL 31 DE DICIEMBRE DE 2017

DICIEMBRE

		EJERCICIO CERRADO
1. TOTAL DE EGRESOS (PRESUPUESTARIOS)	**0.00**	**-4,344,318.73**
2. MENOS EGRESOS PRESUPUESTARIOS NO CONTABLES	0.00	2,162,152.33
MOBILIARIO Y EQUIPO DE ADMINISTRACION	0.00	0.00
MOBILIARIO Y EQUIPO EDUCACIONAL Y RECREATIVO	0.00	0.00
EQUIPO E INSTRUMENTAL MEDICO Y DE LABORATORIO	0.00	0.00
VEHICULOS Y EQUIPO DE TRANSPORTE	0.00	0.00
EQUIPO DE DEFENSA Y SEGURIDAD	0.00	0.00
MAQUINARIA, OTROS EQUIPOS Y HERRAMIENTAS	0.00	0.00
ACTIVOS BIOLOGICOS	0.00	0.00
BIENES INMUEBLES	2,162,152.33	0.00
ACTIVOS INTANGIBLES	0.00	0.00
OBRA PUBLICA EN BIENES PROPIOS	0.00	0.00
ACCIONES Y PARTICIPACIONES DE CAPITAL	0.00	0.00
COMPRA DE TITULOS Y VALORES	0.00	0.00
INVERSIONES EN FIDEICOMISOS, MANDATOS Y OTROS ANALOGOS	0.00	0.00
PROVISIONES PARA CONTINGENCIAS Y OTRAS EROGACIONES ESPECIALES	0.00	0.00
AMORTIZACION DE LA DEUDA PUBLICA	0.00	0.00
ADEUDOS DE EJERCICIOS FISCALES ANTERIORES (ADEFAS)	0.00	0.00
OTROS EGRESOS PRESUPUESTARIOS NO CONTABLES	0.00	0.00
3. MÁS GASTOS CONTABLES NO PRESUPUESTALES	0.00	2,296,928.87
ESTIMACIONES, DEPRECIACIONES, DETERIOROS, OBSOLESCENCIA Y AMORTIZACIONES	134,776.54	0.00
PROVISIONES	0.00	0.00
DISMINUCION DE INVENTARIOS	0.00	0.00
AUMENTO POR INSUFICIENCIA DE ESTIMACIONES POR PERDIDA O DETERIORO U OBSOLESCENCIA	0.00	0.00
AUMENTO POR INSUFICIENCIA DE PROVISIONES	0.00	0.00
OTROS GASTOS	0.00	0.00
OTROS EGRESOS CONTABLES NO PRESUPUESTARIOS	2,162,152.33	0.00
TOTAL DE GASTO CONTABLE (4 = 1 - 2 + 3)	0.00	4,479,095.27

BAJO PROTESTA DE DECIR VERDAD DECLARAMOS QUE LOS ESTADOS FINANCIEROS Y SUS NOTAS, SON RAZONABLEMENTE CORRECTOS Y SON RESPONSABILIDAD DEL EMISOR

ESTADOS UNIDOS MEXICANOS

BONIFACIO CARRILLO
PRESIDENTE MUNICIPAL

PRESIDENCIA MUNICIPAL
Santa Ana Ateixtlahuaca
Dtt. Teotitlán, Oax.
2017-2019.

ESTADOS UNIDOS MEXICANOS

EUSTAQUIO PEREZ DAZA
SÍNDICO MUNICIPAL

SINDICATURA MUNICIPAL
Santa Ana Ateixtlahuaca,
Dtt. Teotitlán, Oax.
2017-2019.

Imprimir

FRANCISCO CARRILLO CARRERA
REGIDOR DE HACIENDA

REGIDURÍA DE HACIENDA
Santa Ana Ateixtlahuaca

ESTADOS UNIDOS MEXICANOS

MARCELINO CARRILLO DAVILA
TESORERO MUNICIPAL

TESORERÍA MUNICIPAL
Santa Ana Ateixtlahuaca

MUNICIPIO DE SANTA ANA ATEIXTLAHUACA DISTRITO DE TEOTITLAN, OAX.
ESTADO ANALÍTICO DE INGRESOS
DEL 01 DE ENERO AL 31 DE DICIEMBRE DEL 2017

PESOS

EJERCICIO CORRIENTE

RUBRO DE INGRESOS	INGRESO					DIFERENCIA
	ESTIMADO	AMPLIACIONES Y REDUCCIONES	MODIFICADO	DEVENGADO	RECAUDADO	
IMPUESTOS	4,562.50	435.50	4,998.00	2,940.00	2,940.00	-1,622.50
CUOTAS Y APORTACIONES DE SEGURIDAD SOCIAL	0.00	0.00	0.00	0.00	0.00	0.00
CONTRIBUCIONES DE MEJORAS	0.00	0.00	0.00	0.00	0.00	0.00
DERECHOS	7,200.00	3,744.20	10,944.20	9,797.20	9,797.20	2,597.20
PRODUCTOS	18,150.00	3,899.60	22,049.60	24,915.60	24,915.60	6,765.60
CORRIENTE	18,150.00	3,899.60	22,049.60	24,915.60	24,915.60	6,765.60
CAPITAL	0.00	0.00	0.00	0.00	0.00	0.00
APROVECHAMIENTOS	0.00	0.00	0.00	0.00	0.00	0.00
CORRIENTE	0.00	0.00	0.00	0.00	0.00	0.00
CAPITAL	0.00	0.00	0.00	0.00	0.00	0.00
INGRESOS POR VENTAS DE BIENES Y SERVICIOS	0.00	0.00	0.00	0.00	0.00	0.00
PARTICIPACIONES Y APORTACIONES	4,126,808.26	200,355.52	4,327,163.78	4,307,294.56	4,307,294.56	180,486.30
TRANSFERENCIAS, ASIGNACIONES, SUBSIDIOS Y OTRAS AYUDAS	0.00	0.00	0.00	0.00	0.00	0.00
INGRESOS DERIVADOS DE FINANCIAMIENTOS	0.00	0.00	0.00	0.00	0.00	0.00
TOTAL	$ 4,156,720.76	$ 208,434.72	$ 4,365,155.48	$ 4,344,947.36	$ 4,344,947.36	
				INGRESOS EXCEDENTES		$ 169,843.10

ESTADO ANALÍTICO DE INGRESOS POR FUENTE DE FINANCIAMIENTO	INGRESO					DIFERENCIA
	ESTIMADO	AMPLIACIONES Y REDUCCIONES	MODIFICADO	DEVENGADO	RECAUDADO	
INGRESOS DEL GOBIERNO						
IMPUESTOS	4,562.50	435.50	4,998.00	2,940.00	2,940.00	-1,622.50
CONTRIBUCIONES DE MEJORAS	0.00	0.00	0.00	0.00	0.00	0.00
DERECHOS	7,200.00	3,744.20	10,944.20	9,797.20	9,797.20	2,597.20
PRODUCTOS	18,150.00	3,899.60	22,049.60	24,915.60	24,915.60	6,765.60
CORRIENTE	18,150.00	3,899.60	22,049.60	24,915.60	24,915.60	6,765.60
CAPITAL	0.00	0.00	0.00	0.00	0.00	0.00
APROVECHAMIENTOS	0.00	0.00	0.00	0.00	0.00	0.00
CORRIENTE	0.00	0.00	0.00	0.00	0.00	0.00
CAPITAL	0.00	0.00	0.00	0.00	0.00	0.00
PARTICIPACIONES Y APORTACIONES	4,126,808.26	200,355.52	4,327,163.78	4,307,294.56	4,307,294.56	180,486.30
TRANSFERENCIAS, ASIGNACIONES, SUBSIDIOS Y OTRAS AYUDAS	0.00	0.00	0.00	0.00	0.00	0.00
INGRESOS DE ORGANISMOS Y EMPRESAS						
CUOTAS Y APORTACIONES DE SEGURIDAD SOCIAL	0.00	0.00	0.00	0.00	0.00	0.00
INGRESOS POR VENTAS DE BIENES Y SERVICIOS	0.00	0.00	0.00	0.00	0.00	0.00
TRANSFERENCIAS, ASIGNACIONES, SUBSIDIOS Y OTRAS AYUDAS	0.00	0.00	0.00	0.00	0.00	0.00
INGRESOS DERIVADOS DE FINANCIAMIENTO						
INGRESOS DERIVADOS DE FINANCIAMIENTOS	0.00	0.00	0.00	0.00	0.00	0.00
TOTAL	$ 4,156,720.76	$ 208,434.72	$ 4,365,155.48	$ 4,344,947.36	$ 4,344,947.36	
				INGRESOS EXCEDENTES		$ 169,843.10

ESTADOS UNIDOS MEXICANOS

BONIFACIO CARRILLO
PRESIDENTE MUNICIPAL

PRESIDENCIA MUNICIPAL
Santa Ana Ateixtlahuaca,
Dist. Teotitlan,Oax.

ESTADOS UNIDOS MEXICANOS

EUSTAQUIO PEREZ DAZA
SINDICO MUNICIPAL

SINDICATURA MUNICIPAL
Santa Ana Ateixtlahuaca,
Dist. Teotitlán Oax.

ESTADOS UNIDOS MEXICANOS

FRANCISCO CARRILLO CARRERA
REGIDOR DE HACIENDA

REGIDURÍA DE HACIENDA
Santa Ana Ateixtlahuaca,

ESTADOS UNIDOS MEXICANOS

MARCELINO CARRILLO DAVILA
TESORERO MUNICIPAL

TESORERÍA MUNICIPAL

Imprimir

MUNICIPIO DE SANTA ANA ATEIXTLAHUACA DISTRITO DE TEOTITLAN, OAX.
ESTADO ANALÍTICO DE INGRESOS POR CLASIFICACIÓN ECONÓMICA
DEL 01 DE ENERO AL 31 DE DICIEMBRE DEL 2017

DICIEMBRE

EJERCICIO CORRIENTE

RUBRO DE INGRESOS	INGRESO					DIFERENCIA
	ESTIMADO	AMPLIACIONES Y REDUCCIONES	MODIFICADO	DEVENGADO	RECAUDADO	
1 - INGRESOS						
11 - INGRESOS CORRIENTES	4,156,720.76	208,434.72	4,365,155.48	4,344,947.38	4,344,947.38	
111 - IMPUESTOS	4,562.50	435.50	4,998.00	2,940.00	2,940.00	108,228.60
112 - CONTRIBUCIONES A LA SEGURIDAD SOCIAL	0.00	0.00	0.00	0.00	0.00	-1,622.50
113 - CONTRIBUCIONES DE MEJORAS	0.00	0.00	0.00	0.00	0.00	0.00
114 - DERECHOS, PRODUCTOS Y APROVECHAMIENTOS	25,350.00	7,362.79	32,203.79	34,712.80	34,712.80	0.00
1141 - DERECHOS NO INCLUIDOS EN OTROS CONCEPTOS	7,200.00	3,744.79	10,944.10	9,797.20	9,797.20	9,462.80
1142 - PRODUCTOS CORRIENTES NO INCLUIDOS EN OTROS CONCEPTOS	18,150.00	3,899.60	22,049.60	24,915.60	24,915.60	2,597.20
1143 - APROVECHAMIENTOS CORRIENTES NO INCLUIDOS EN OTROS CONCEPTOS	0.00	0.00	0.00	0.00	0.00	6,765.50
116 - VENTA DE BIENES Y SERVICIOS DE ENTIDADES DEL Y SERVICIOS DE ENTIDADES DEL GOBIERNO GENERAL/ INGRESO DE EXPLOTACION DE ENTIDADES EMPRESARIALES	0.00	0.00	0.00	0.00	0.00	0.00
117 - SUBSIDIOS Y SUBVENCIONES RECIBIDOS POR ENTIDADES EMPRESARIALES PUBLICAS	0.00	0.00	0.00	0.00	0.00	0.00
118 - TRANSFERENCIAS, ASIGNACIONES Y DONATIVOS CORRIENTES RECIBIDOS	0.00	0.00	0.00	0.00	0.00	0.00
119 - PARTICIPACIONES	4,126,808.26	200,355.62	4,327,163.78	4,307,294.56	4,307,294.56	0.00
12 - INGRESOS DE CAPITAL	0.00	0.00	0.00	0.00	0.00	160,496.30
121 - VENTA (DISPOSICION) DE ACTIVOS	0.00	0.00	0.00	0.00	0.00	0.00
122 - DISMINUCION DE EXISTENCIAS	0.00	0.00	0.00	0.00	0.00	0.00
123 - INCREMENTO DE LA DEPRECIACION, AMORTIZACION, ESTIMACIONES Y PROVISIONES ACUMULADAS	0.00	0.00	0.00	0.00	0.00	0.00
124 - TRANSFERENCIAS, ASIGNACIONES Y DONATIVOS DE CAPITAL RECIBIDOS	0.00	0.00	0.00	0.00	0.00	0.00
125 - RECUPERACION DE INVERSIONES FINANCIERAS REALIZADAS CON FINES DE POLITICA	0.00	0.00	0.00	0.00	0.00	0.00
3 - FINANCIAMIENTO						0.00
31 - FUENTES FINANCIERAS						
311 - DISMINUCION DE ACTIVOS FINANCIEROS	0.00	0.00	0.00	0.00	0.00	0.00
312 - INCREMENTO DE PASIVOS	0.00	0.00	0.00	0.00	0.00	0.00
313 - INCREMENTO DE PATRIMONIO	0.00	0.00	0.00	0.00	0.00	0.00
TOTAL	0.00	0.00	0.00	0.00	0.00	0.00
	$ 4,156,720.76	$ 208,434.72	$ 4,365,155.48	$ 4,344,947.38	$ 4,344,947.38	
				INGRESOS EXCEDENTES		$ 160,248.10

ESTADOS UNIDOS MEXICANOS
PRESIDENCIA MUNICIPAL
Santa Ana Ateixtlahuaca, Dtt. Teotitlán, Oax.
2017-2019.

BONIFACIO CARRILLO
PRESIDENTE MUNICIPAL

ESTADOS UNIDOS MEXICANOS
SINDICATURA MUNICIPAL
Santa Ana Ateixtlahuaca, Dtt. Teotitlán, Oax.
2017-2019.

EUSTAQUIO PEREZ DAZA
SINDICO MUNICIPAL

Imprimir

FRANCISCO CARRILLO CARRERA
REGIDOR DE HACIENDA

ESTADOS UNIDOS MEXICANOS
REGIDURÍA DE HACIENDA
Santa Ana Ateixtlahuaca, Dtt. Teotitlán, Oax.
2017-2019

MARCELINO CARRILLO DAVILA
TESORERO MUNICIPAL

ESTADOS UNIDOS MEXICANOS
TESORERÍA MUNICIPAL
Santa Ana Ateixtlahuaca, Dtt. Teotitlán, Oax.
2017-2019.

MUNICIPIO DE SANTA ANA ATEIXTLAHUACA DISTRITO DE TEOTITLAN, OAX.
ESTADO ANALÍTICO DE INGRESOS POR CONCEPTO
DEL 01 DE ENERO AL 31 DE DICIEMBRE DEL 2017

PESOS

RUBRO DE INGRESOS	INGRESO					EJERCICIO CONCEPTO
	ESTIMADO	AMPLIACIONES Y REDUCCIONES	MODIFICADO	DEVENGADO	RECAUDADO	DIFERENCIA
IMPUESTOS	4,562.50	425.50	4,988.00	2,940.00	2,940.00	-1,622.50
IMPUESTOS SOBRE EL PATRIMONIO	4,562.50	425.50	4,988.00	2,940.00	2,940.00	-1,622.50
PREDIAL	4,562.50	425.50	4,988.00	2,940.00	2,940.00	-1,622.50
PREDIAL URBANOS	1,176.00	0.00	1,176.00	0.00	0.00	-1,176.00
PREDIAL RUSTICOS	2,386.50	257.50	2,802.00	420.00	420.00	-2,160.50
PREDIAL REZAGOS	806.00	214.00	1,020.00	2,520.00	2,520.00	1,714.00
DERECHOS	7,200.00	2,744.16	10,944.16	9,797.20	9,797.20	2,597.20
DERECHOS POR EL USO, GOCE, APROVECHAMIENTO O EXPLOTACIÓN DE BIENES DE DOMINIO PUBLICO	1,200.00	0.00	1,200.00	1,200.00	1,200.00	0.00
MERCADOS	1,200.00	0.00	1,200.00	1,200.00	1,200.00	0.00
VENDEDORES AMBULANTES O ESPORADICOS	1,200.00	0.00	1,200.00	1,200.00	1,200.00	0.00
DERECHOS POR PRESTACIÓN DE SERVICIOS	6,000.00	3,744.16	9,744.16	8,597.20	8,597.20	2,597.20
SERVICIOS DE VIGILANCIA CONTROL Y EVALUACION 5 AL MILLAR	6,000.00	3,744.16	9,744.16	8,597.20	8,597.20	2,597.20
INSCRIPCION AL PADRON DE CONTRATISTAS DE OBRA PUBLICA	1,000.00	0.00	1,000.00	0.00	0.00	-1,000.00
CONTRATOS DE OBRA PUBLICA Y SERVICIOS 5 AL MILLAR	5,000.00	3,744.16	8,744.16	8,597.20	8,597.20	3,597.20
PRODUCTOS	14,150.00	3,893.60	22,043.60	24,915.60	24,915.60	6,765.60
PRODUCTOS DE TIPO CORRIENTE	14,150.00	3,893.60	22,043.60	24,915.60	24,915.60	6,765.60
DERIVADO DE BIENES MUEBLES E INTANGIBLES	14,000.00	3,893.60	21,893.60	24,915.60	24,915.60	6,915.60
DERIVADO DE ARRENDAMIENTO DE OTROS BIENES MUEBLES	14,000.00	3,893.60	21,893.60	24,915.60	24,915.60	6,915.60
PRODUCTOS FINANCIEROS DEL RAMO 28	50.00	0.00	50.00	0.00	0.00	-50.00
PRODUCTOS FINANCIEROS DEL RAMO 28 CHEQUES	50.00	0.00	50.00	0.00	0.00	-50.00
PRODUCTOS FINANCIEROS DEL FONDO III	50.00	0.00	50.00	0.00	0.00	-50.00
PRODUCTOS FINANCIEROS DEL FONDO III CHEQUES	50.00	0.00	50.00	0.00	0.00	-50.00
PRODUCTOS FINANCIEROS DEL FONDO IV	50.00	0.00	50.00	0.00	0.00	-50.00
PRODUCTOS FINANCIEROS DEL FONDO IV CHEQUES	50.00	0.00	50.00	0.00	0.00	-50.00
PARTICIPACIONES Y APORTACIONES	4,126,938.25	200,555.52	4,327,163.78	4,307,294.58	4,307,294.58	180,456.30
PARTICIPACIONES	1,736,919.00	72,732.90	1,808,742.90	1,788,867.81	1,788,867.81	52,948.81
FONDO MUNICIPAL DE PARTICIPACIONES	1,157,306.00	42,608.16	1,199,914.16	1,208,111.92	1,208,111.92	48,805.92
FONDO DE PARTICIPACIONES	1,157,306.00	42,608.16	1,199,914.16	1,208,111.92	1,208,111.92	48,805.92
FONDO DE FOMENTO MUNICIPAL	563,998.00	27,251.98	591,250.98	555,574.06	555,574.06	1,586.06
FONDO DE FOMENTO	562,998.00	27,251.98	591,250.98	555,574.06	555,574.06	1,586.06
FONDO MUNICIPAL DE COMPENSACIONES	15,989.00	1,594.00	16,583.00	16,169.17	16,169.17	180.17
FONDO DE COMPENSACIONES	15,989.00	1,594.00	16,583.00	16,169.17	16,169.17	180.17
FONDO MUNICIPAL SOBRE LA VENTA FINAL DE GASOLINA Y DIESEL	8,336.00	676.56	9,012.56	9,012.66	9,012.66	676.66
FOSMUN	8,336.00	676.56	9,012.56	9,012.66	9,012.66	676.66
APORTACIONES	2,390,197.26	128,224.72	2,518,421.98	2,518,426.75	2,518,426.75	128,229.49
FONDO DE APORTACIONES PARA LA INFRAESTRUCTURA SOCIAL MUNICIPAL	2,116,531.14	112,596.74	2,229,127.88	2,229,128.12	2,229,128.12	112,596.98
FISMUNDF	2,116,531.14	112,596.74	2,229,127.88	2,229,128.12	2,229,128.12	112,596.98
FONDO DE APORTACIONES PARA EL FORTALECIMIENTO DE LOS MUNICIPIOS Y DE LAS DEMARCACIONES TERRITORIALES Y DEL D.F.	273,666.12	15,627.58	289,294.10	289,298.63	289,298.63	15,632.51
FORTAMUNDF	273,666.12	15,627.58	289,294.10	289,298.63	289,298.63	15,632.51
CONVENIOS	2.00	0.00	2.00	0.00	0.00	-2.00
PROGRAMAS FEDERALES	1.00	0.00	1.00	0.00	0.00	-1.00
FONDO DE APOYO EN INFRAESTRUCTURA Y PRODUCTIVIDAD (FAIP)	1.00	0.00	1.00	0.00	0.00	-1.00
PROGRAMAS ESTATALES	1.00	0.00	1.00	0.00	0.00	-1.00
OTROS PROGRAMAS ESTATALES	1.00	0.00	1.00	0.00	0.00	-1.00

TOTAL	$ 4,136,720.76	$ 208,434.72	$ 4,165,155.48	$ 4,344,947.36	$ 4,344,947.36	$ 119,648.13
				INGRESOS EXCEDENTES		

BONIFACIO CARRILLO
PRESIDENTE MUNICIPAL

PRESIDENCIA MUNICIPAL
Santa Ana Ateixtlahuaca,
Dtt. Teotitlán,Oax.
2017-2019.

EUSTOQUIO PEREZ DAZA
SINDICO MUNICIPAL

SINDICATURA MUNICIPAL
Santa Ana Ateixtlahuaca,
Dtt. Teotitlán,Oax.
2017-2019.

Imprimir

FRANCISCO CARRILLO CARRERA
REGIDOR DE HACIENDA

REGIDURÍA DE HACIENDA
Santa Ana Ateixtlahuaca,
Dtt. Teotitlán,Oax.
2017-2019.

MARCELINO CARRILLO DAVILA
TESORERO MUNICIPAL

TESORERÍA MUNICIPAL
Santa Ana Ateixtlahuaca,
Dtt. Teotitlán,Oax.
2017-2019.

MUNICIPIO DE SANTA ANA ATEIXTLAHUACA DISTRITO DE TEOTITLAN, OAX.
ESTADO ANALITICO DEL EJERCICIO DEL PRESUPUESTO DE EGRESOS
CLASIFICACIÓN POR OBJETO DEL GASTO (CAPÍTULO Y CONCEPTO)
DEL 01 DE ENERO AL 31 DE DICIEMBRE DEL 2017

DICIEMBRE

EJERCICIO CERRADO

CONCEPTO	EGRESOS					
	APROBADO	AMPLIACIONES / (REDUCCIONES)	MODIFICADO	DEVENGADO	PAGADO	SUBEJERCICIO
SERVICIOS PERSONALES	842,000.00	11,623.13	853,623.13	879,500.00	879,500.00	14,023.13
REMUNERACIONES AL PERSONAL DE CARACTER PERMANENTE	842,000.00	11,623.13	853,623.13	879,500.00	879,500.00	14,023.13
REMUNERACIONES AL PERSONAL DE CARACTER TRANSITORIO	0.00	0.00	0.00	0.00	0.00	0.00
REMUNERACIONES ADICIONALES Y ESPECIALES	0.00	0.00	0.00	0.00	0.00	0.00
SEGURIDAD SOCIAL	0.00	0.00	0.00	0.00	0.00	0.00
OTRAS PRESTACIONES SOCIALES Y ECONOMICAS	0.00	0.00	0.00	0.00	0.00	0.00
PREVISIONES	0.00	0.00	0.00	0.00	0.00	0.00
PAGO DE ESTIMULOS A SERVIDORES PUBLICOS	0.00	0.00	0.00	0.00	0.00	0.00
MATERIALES Y SUMINISTROS	395,324.55	66,313.03	461,637.58	446,707.62	446,707.62	4,929.96
MATERIALES DE ADMINISTRACION, EMISION DE DOCUMENTOS Y ARTICULOS OFICIALES	16,500.00	(7,293.75)	9,206.25	9,158.88	9,158.88	47.37
ALIMENTOS Y UTENSILIOS	97,300.00	153.40	97,453.40	97,207.41	97,207.41	251.99
MATERIALES Y ARTICULOS DE CONSTRUCCION Y DE REPARACION	14,000.00	62,498.65	76,498.65	71,871.06	71,871.06	4,627.59
PRODUCTOS QUIMICOS, FARMACEUTICOS Y DE LABORATORIO	102,015.00	(7,014.99)	95,000.01	95,000.01	95,000.01	0.00
COMBUSTIBLES, LUBRICANTES Y ADITIVOS	122,985.00	7,983.66	130,968.66	130,968.66	130,968.66	0.00
VESTUARIO, BLANCOS, PRENDAS DE PROTECCION Y ARTICULOS DEPORTIVOS	5,000.00	22,765.00	27,765.00	27,765.00	27,765.00	0.00
MATERIALES Y SUMINISTROS PARA SEGURIDAD	0.00	0.00	0.00	0.00	0.00	0.00
HERRAMIENTAS, REFACCIONES Y ACCESORIOS MENORES	27,524.55	(12,786.94)	14,738.61	14,738.61	14,738.61	0.00
SERVICIOS GENERALES	636,655.27	65,754.81	701,411.01	700,900.10	700,900.10	1,510.91
SERVICIOS BASICOS	132,400.00	(49,495.00)	83,905.00	83,423.00	83,423.00	512.00
SERVICIOS DE ARRENDAMIENTO	0.00	0.00	0.00	0.00	0.00	0.00
SERVICIOS PROFESIONALES, CIENTIFICOS, TECNICOS Y OTROS SERVICIOS	83,794.87	3,995.72	87,790.59	87,790.59	87,790.59	0.00
SERVICIOS FINANCIEROS, BANCARIOS Y COMERCIALES	9,361.75	(2,275.24)	7,086.52	6,612.00	6,612.00	474.52
SERVICIOS DE INSTALACION, REPARACION, MANTENIMIENTO Y CONSERVACION	27,597.57	50,340.00	78,037.57	77,862.10	77,862.10	175.47
SERVICIOS DE COMUNICACION SOCIAL Y PUBLICIDAD	0.00	0.00	0.00	0.00	0.00	0.00
SERVICIOS DE TRASLADO Y VIATICOS	170,006.00	19,443.02	189,449.02	189,103.00	189,103.00	346.02
SERVICIOS OFICIALES	182,603.01	62,225.40	245,028.41	245,028.41	245,028.41	0.00
OTROS SERVICIOS GENERALES	30,600.00	(13,116.00)	17,484.00	17,484.00	17,484.00	0.00
TRANSFERENCIAS, ASIGNACIONES, SUBSIDIOS Y OTRAS AYUDAS	96,712.50	58,113.07	155,825.57	155,558.67	155,558.67	266.90
TRANSFERENCIAS INTERNAS Y ASIGNACIONES AL SECTOR PUBLICO	0.00	0.00	0.00	0.00	0.00	0.00
SUBSIDIOS Y SUBVENCIONES	0.00	0.00	0.00	0.00	0.00	0.00
AYUDAS SOCIALES	84,712.50	67,819.20	152,531.70	152,264.80	152,264.80	266.90
PENSIONES Y JUBILACIONES	0.00	0.00	0.00	0.00	0.00	0.00
DONATIVOS	15,000.00	(11,706.13)	3,293.87	3,293.87	3,293.87	0.00
BIENES MUEBLES, INMUEBLES E INTANGIBLES	100,000.00	(100,000.00)	0.00	0.00	0.00	0.00
MOBILIARIO Y EQUIPO DE ADMINISTRACION	0.00	0.00	0.00	0.00	0.00	0.00
MOBILIARIO Y EQUIPO EDUCACIONAL Y RECREATIVO	0.00	0.00	0.00	0.00	0.00	0.00
EQUIPO E INSTRUMENTAL MEDICO Y DE LABORATORIO	0.00	0.00	0.00	0.00	0.00	0.00
VEHICULOS Y EQUIPO DE TRANSPORTE	0.00	0.00	0.00	0.00	0.00	0.00
EQUIPO DE DEFENSA Y SEGURIDAD	0.00	0.00	0.00	0.00	0.00	0.00
MAQUINARIA, OTROS EQUIPOS Y HERRAMIENTAS	100,000.00	(100,000.00)	0.00	0.00	0.00	0.00
ACTIVOS BIOLOGICOS	0.00	0.00	0.00	0.00	0.00	0.00
BIENES INMUEBLES	0.00	0.00	0.00	0.00	0.00	0.00
ACTIVOS INTANGIBLES	0.00	0.00	0.00	0.00	0.00	0.00
INVERSION PUBLICA	2,052,027.50	109,231.69	2,162,259.19	2,162,152.33	2,162,152.33	106.86
OBRA PUBLICA EN BIENES DE DOMINIO PUBLICO	2,052,027.50	109,231.69	2,162,259.19	2,162,152.33	2,162,152.33	106.86
OBRA PUBLICA EN BIENES PROPIOS	0.00	0.00	0.00	0.00	0.00	0.00

INVERSIONES FINANCIERAS Y OTRAS PROVISIONES	0.00	0.00	0.00	0.00	0.00	0.00
PROVISIONES PARA CONTINGENCIAS Y OTRAS EROGACIONES ESPECIALES	0.00	0.00	0.00	0.00	0.00	0.00
DEUDA PUBLICA	0.00	0.00	0.00	0.00	0.00	0.00
AMORTIZACION DE LA DEUDA PUBLICA	0.00	0.00	0.00	0.00	0.00	0.00
INTERESES DE LA DEUDA PUBLICA	0.00	0.00	0.00	0.00	0.00	0.00
COMISIONES DE LA DEUDA PUBLICA	0.00	0.00	0.00	0.00	0.00	0.00
GASTOS DE LA DEUDA PUBLICA	0.00	0.00	0.00	0.00	0.00	0.00
ADEUDOS DE EJERCICIOS FISCALES ANTERIORES (ADEFAS)	0.00	0.00	0.00	0.00	0.00	0.00
TOTAL	$ 4,156,720.76	$ 208,434.72	$ 4,365,155.48	$ 4,344,319.73	$ 4,344,319.73	$ 20,835.75

MONACIO CARRILLO
PRESIDENTE MUNICIPAL

PRESIDENCIA MUNICIPAL
Santa Ana Ateixtlahuaca,
Dtt. Teotitlán, Oax.
2017-2019.

EUSTAQUIO PEREZ DAZA
SINDICO MUNICIPAL

SINDICATURA MUNICIPAL
Santa Ana Ateixtlahuaca,
Dtt. Teotitlán, Oax.
2017-2019.

Imprimir

FRANCISCO CARRILLO CARRERA
REGIDOR DE HACIENDA

REGIDURÍA DE HACIENDA
Santa Ana Ateixtlahuaca,
Dtt. Teotitlán, Oax.
2017-2019.

MARCELINO CARRILLO DAVILA
TESORERO MUNICIPAL

TESORERÍA MUNICIPAL
Santa Ana Ateixtlahuaca,
Dtt. Teotitlán, Oax.
2017-2019.

MUNICIPIO DE SANTA ANA ATEIXTLAHUACA DISTRITO DE TEOTITLAN, OAX.
ESTADO ANALÍTICO DEL EJERCICIO DEL PRESUPUESTO DE EGRESOS POR CLASIFICACIÓN ECONÓMICA (POR TIPO DE GASTO)
DEL 01 DE ENERO AL 31 DE DICIEMBRE DEL 2017

DICIEMBRE

EJERCICIO CERRADO

CONCEPTO	EGRESOS					
	APROBADO	AMPLIACIONES / (REDUCCIONES)	MODIFICADO	DEVENGADO	PAGADO	SUBEJERCICIO
GASTO CORRIENTE	2,003,693.28	199,203.09	2,202,896.29	2,182,166.40	2,182,166.40	20,729.89
GASTO DE CAPITAL	2,153,027.50	9,231.69	2,162,259.19	2,162,152.33	2,162,152.33	106.86
AMORTIZACION DE DEUDA Y DISMINUCION DE PASIVOS	0.00	0.00	0.00	0.00	0.00	0.00
PENSIONES Y JUBILACIONES	0.00	0.00	0.00	0.00	0.00	0.00
PARTICIPACIONES	0.00	0.00	0.00	0.00	0.00	0.00
TOTAL	$ 4,156,720.78	$ 208,434.77	$ 4,365,155.48	$ 4,344,318.73	$ 4,344,318.73	$ 20,836.75

BONIFACIO CARRILLO
PRESIDENTE MUNICIPAL

PRESIDENCIA MUNICIPAL
Santa Ana Ateixtlahuaca,
Dtt. Teotitlán, Oax.
2017-2019.

EUSTAQUIO PEREZ DAZA
SINDICO MUNICIPAL

SINDICATURA MUNICIPAL
Santa Ana Ateixtlahuaca,
Dtt. Teotitlán, Oax.
2017-2019.

Imprimir

FRANCISCO CARRILLO CARRERA
REGIDOR DE HACIENDA

REGIDURÍA DE HACIENDA
Santa Ana Ateixtlahuaca,
Dtt. Teotitlán, Oax.
2017-2019.

MARCELINO CARRILLO DAVILA
TESORERO MUNICIPAL

TESORERÍA MUNICIPAL
Santa Ana Ateixtlahuaca,
Dtt. Teotitlán, Oax.
2017-2019.

MUNICIPIO DE SANTA ANA ATEIXTLAHUACA DISTRITO DE TEOTITLAN, OAX.
ESTADO ANALÍTICO DEL EJERCICIO DEL PRESUPUESTO DE EGRESOS POR CLASIFICACIÓN ADMINISTRATIVA
DEL 01 DE ENERO AL 31 DE DICIEMBRE DEL 2017

DICIEMBRE

EJERCICIO CERRADO

CONCEPTO	EGRESOS					
	APROBADO	AMPLIACIONES / (REDUCCIONES)	MODIFICADO	DEVENGADO	PAGADO	SUBEJERCICIO
PRESIDENCIA MUNICIPAL	372,000.00	43,922.97	415,922.97	415,828.57	415,828.57	194.00
ALCALDIA MUNICIPAL	36,000.00	0.00	36,000.00	36,000.00	36,000.00	0.00
REGIDURIA DE HACIENDA	337,003.01	40,447.89	337,450.90	337,295.98	337,295.98	154.92
REGIDURIA DE SALUD	33,600.00	0.00	33,600.00	33,600.00	33,600.00	0.00
REGIDURIA DE OBRAS E INFRAESTRUCTURA	3,104,627.50	109,231.69	3,213,859.19	3,213,752.33	3,213,752.33	106.86
SECRETARIA MUNICIPAL	48,000.00	12,000.00	60,000.00	60,000.00	60,000.00	0.00
TESORERIA MUNICIPAL	956,677.75	62,546.94	1,019,224.19	998,943.22	998,943.22	20,280.97
REGIDURIA DE EDUCACION	74,972.50	[25,819.50]	49,503.00	49,503.00	49,503.00	0.00
SINDICATURA MUNICIPAL	234,500.00	[33,897.77]	200,598.23	200,598.23	200,598.23	0.00
TOTAL	$ 4,198,720.76	$ 208,434.72	$ 4,355,155.48	$ 4,344,318.73	$ 4,344,318.73	$ 20,836.75

BENITO CARRILLO
PRESIDENTE MUNICIPAL

EUSTAQUIO PEREZ BAZA
SINDICO MUNICIPAL

Imprimir

FRANCISCO CARRILLO CARRERA
REGIDOR DE HACIENDA

MARCELINO CARRILLO DAVILA
TESORERO MUNICIPAL

ESTADOS UNIDOS MEXICANOS
RESIDENCIA MUNICIPAL
Santa Ana Ateixtlahuaca,
Dtt. Teotitlán, Oax.
2017-2019.

ESTADOS UNIDOS MEXICANOS
SINDICATURA MUNICIPAL
Santa Ana Ateixtlahuaca.
Dtt. Teotitlán Oax
2017-2019.

ESTADOS UNIDOS MEXICANOS
REGIDURÍA DE HACIENDA
Santa Ana Ateixtlahuaca.
Dtt. Teotitlán, Oax.
2017-2019.

ESTADOS UNIDOS MEXICANOS
TESORERÍA MUNICIPAL
Santa Ana Ateixtlahuaca,
Dtt. Teotitlán, Oax.
2017-2019.

MUNICIPIO DE SANTA ANA ATEIXTLAHUACA DISTRITO DE TEOTITLAN, OAX.
ESTADO ANALÍTICO DEL EJERCICIO DEL PRESUPUESTO DE EGRESOS POR CLASIFICACIÓN FUNCIONAL (FINALIDAD Y FUNCIÓN)
DEL 01 DE ENERO AL 31 DE DICIEMBRE DEL 2017

DICIEMBRE

EJERCICIO CERRADO

CONCEPTO	EGRESOS					
	APROBADO	AMPLIACIONES / (REDUCCIONES)	MODIFICADO	DEVENGADO	PAGADO	SUBEJERCICIO
Gobierno	1,846,760.76	31,801.94	1,878,562.70	1,860,728.71	1,860,728.71	19,833.99
Legislación	0.00	0.00	0.00	0.00	0.00	0.00
Justicia	0.00	0.00	0.00	0.00	0.00	0.00
Coordinación de la Política de Gobierno	0.00	0.00	0.00	0.00	0.00	0.00
Relaciones Exteriores	0.00	0.00	0.00	0.00	0.00	0.00
Asuntos Financieros y Hacendarios	9,361.76	27,024.76	36,386.52	35,912.00	35,912.00	474.52
Seguridad Nacional	0.00	0.00	0.00	0.00	0.00	0.00
Asuntos de Orden Público y de Seguridad Interior	210,500.00	(74,735.00)	135,765.00	135,765.00	135,765.00	0.00
Otros Servicios Generales	1,628,919.00	79,512.76	1,708,531.76	1,689,051.71	1,689,051.71	19,479.47
Desarrollo Social	2,307,940.00	175,532.76	2,484,472.76	2,483,590.02	2,483,590.02	882.76
Protección Ambiental	0.00	1,274,144.56	1,274,144.56	1,274,144.56	1,274,144.56	0.00
Vivienda y Servicios a la Comunidad	2,116,027.50	(1,676,277.07)	439,750.43	439,134.57	439,134.57	615.86
Salud	0.00	0.00	0.00	0.00	0.00	0.00
Recreación, Cultura y Otras Manifestaciones Sociales	12,000.00	19,952.18	31,952.18	31,952.18	31,952.18	0.00
Educación	34,712.50	463,862.70	498,575.20	498,575.20	498,575.20	0.00
Protección Social	145,200.00	94,850.41	240,050.41	239,783.51	239,783.51	266.90
Otros Asuntos Sociales	0.00	0.00	0.00	0.00	0.00	0.00
Desarrollo Económico	0.00	0.00	0.00	0.00	0.00	0.00
Asuntos Económicos, Comerciales y Laborales en General	0.00	0.00	0.00	0.00	0.00	0.00
Agropecuaria, Silvicultura, Pesca y Caza	0.00	0.00	0.00	0.00	0.00	0.00
Combustibles y energía	0.00	0.00	0.00	0.00	0.00	0.00
Minería, Manufacturas y Construcción	0.00	0.00	0.00	0.00	0.00	0.00
Transporte	0.00	0.00	0.00	0.00	0.00	0.00
Comunicaciones	0.00	0.00	0.00	0.00	0.00	0.00
Turismo	0.00	0.00	0.00	0.00	0.00	0.00
Ciencia, Tecnología e Innovación	0.00	0.00	0.00	0.00	0.00	0.00
Otras Industrias y Otros Asuntos Económicos	0.00	0.00	0.00	0.00	0.00	0.00
Otras no Clasificadas en Funciones Anteriores	0.00	0.00	0.00	0.00	0.00	0.00
Transacciones de la Deuda Pública/Costo Financiero de la Deuda	0.00	0.00	0.00	0.00	0.00	0.00
Transferencias, Participaciones y Aportaciones Entre Diferentes Niveles y Órdenes de Gobierno	0.00	0.00	0.00	0.00	0.00	0.00
Saneamiento del Sistema Financiero	0.00	0.00	0.00	0.00	0.00	0.00
Adeudos de Ejercicios Fiscales Anteriores	0.00	0.00	0.00	0.00	0.00	0.00
TOTAL	$ 4,156,720.76	$ 206,434.72	$ 4,365,155.48	$ 4,344,318.73	$ 4,344,318.73	$ 20,836.75

PRESIDENCIA MUNICIPAL
Santa Ana Ateixtlahuaca, Dtt. Teotitlan, Oax.
2017-2019

BONIFACIO CARRILLO
PRESIDENTE MUNICIPAL

SINDICATURA MUNICIPAL
Santa Ana Ateixtlahuaca,

EUSTAQUIO PEREZ DAZA
SINDICO MUNICIPAL

REGIDURÍA DE HACIENDA
Santa Ana Ateixtlahuaca

FRANCISCO CARRILLO CARRERA
REGIDOR DE HACIENDA

MARCELINO CARRILLO DAVILA
TESORERO MUNICIPAL

TESORERÍA MUNICIPAL
Santa Ana Ateixtlahuaca,

MUNICIPIO DE SANTA ANA ATEIXTLAHUACA DISTRITO DE TEOTITLAN, OAX.

ENDEUDAMIENTO NETO

DEL 01 DE ENERO AL 31 DE DICIEMBRE DE 2017

DICIEMBRE — EJERCICIO CERRADO

IDENTIFICACIÓN DE CRÉDITO O INSTRUMENTO	CONTRATACIÓN / COLOCACIÓN	AMORTIZACIÓN	ENDEUDAMIENTO NETO
CRÉDITOS BANCARIOS			
TOTAL CRÉDITOS BANCARIOS	*$0.00*	*$ 0.00*	*$ 0.00*
OTROS INSTRUMENTOS DE DEUDA			
TOTAL OTROS INSTRUMENTOS DE DEUDA	*$ 0.00*	*$ 0.00*	*$ 0.00*
TOTAL	***$0.00***	***$0.00***	***$0.00***

BONIFACIO GARRILLO
PRESIDENTE MUNICIPAL

PRESIDENCIA MUNICIPAL
Santa Ana Ateixtlahuaca, Dtt. Teotitlán,Oax.
2017-2019.

EUSTAQUIO PEREZ DAZA
SINDICO MUNICIPAL

SINDICATURA MUNICIPAL
Santa Ana Ateixtlahuaca, Dtt. Teotitlán,Oax.
2017-2019.

FRANCISCO CARRILLO CARRERA
REGIDOR DE HACIENDA

REGIDURÍA DE HACIENDA
Santa Ana Ateixtlahuaca, Dtt. Teotitlán,Oax.
2017-2019.

MARCELINO CARRILLO DAVILA
TESORERO MUNICIPAL

TESORERÍA MUNICIPAL
Santa Ana Ateixtlahuaca, Dtt. Teotitlán,Oax.
2017-2019.

MUNICIPIO DE SANTA ANA ATEIXTLAHUACA DISTRITO DE TEOTITLAN, OAX.

INTERESES DE LA DEUDA

DEL 01 DE ENERO AL 31 DE DICIEMBRE DE 2017

DICIEMBRE — EJERCICIO CERRADO

IDENTIFICACIÓN DE CRÉDITO O INSTRUMENTO	DEVENGADO	PAGADO
CRÉDITOS BANCARIOS		
TOTAL DE INTERESES DE CRÉDITOS BANCARIOS	*$0.00*	*$ 0.00*
OTROS INSTRUMENTOS DE DEUDA		
TOTAL DE INTERESES DE OTROS INSTRUMENTOS DE DEUDA	*$ 0.00*	*$ 0.00*
TOTAL	*$0.00*	*$0.00*

BONIFACIO CARRILLO
PRESIDENTE MUNICIPAL

PRESIDENCIA MUNICIPAL
Santa Ana Ateixtlahuaca, Dtt. Teotitlán, Oax.
2017-2019.

EUSTAQUIO PEREZ BAZA
SINDICO MUNICIPAL

SINDICATURA MUNICIPAL
Santa Ana Ateixtlahuaca, Dtt. Teotitlán, Oax.
2017-2019.

FRANCISCO CARRILLO CARRERA
REGIDOR DE HACIENDA

REGIDURÍA DE HACIENDA
Santa Ana Ateixtlahuaca, Dtt. Teotitlán, Oax.
2017-2019.

MARCELINO CARRILLO DAVILA
TESORERO MUNICIPAL

TESORERÍA MUNICIPAL
Santa Ana Ateixtlahuaca, Dtt. Teotitlán, Oax.
2017-2019.

MUNICIPIO DE SANTA ANA ATEIXTLAHUACA DISTRITO DE TEOTITLAN, OAX.
GASTOS POR CATEGORÍA PROGRAMÁTICA
DEL 01 DE ENERO AL 31 DE DICIEMBRE DEL 2017

DICIEMBRE

EJERCICIO CERRADO

CONCEPTO	EGRESOS					
	APROBADO	AMPLIACIONES / (REDUCCIONES)	MODIFICADO	DEVENGADO	PAGADO	SUBEJERCICIO
SUJETOS A REGLAS DE OPERACION	0.00	0.00	0.00	0.00	0.00	0.00
OTROS SUBSIDIOS	0.00	0.00	0.00	0.00	0.00	0.00
PRESTACION DE SERVICIOS PUBLICOS	2,103,633.26	99,203.03	2,202,836.29	2,182,106.40	2,182,106.40	20,729.89
PROVISION DE BIENES PUBLICOS	0.00	0.00	0.00	0.00	0.00	0.00
PLANEACION, SEGUIMIENTO Y EVALUACION DE POLITICAS PUBLICAS	0.00	0.00	0.00	0.00	0.00	0.00
PROMOCION Y FOMENTO	0.00	0.00	0.00	0.00	0.00	0.00
REGULACION Y SUPERVISION	0.00	0.00	0.00	0.00	0.00	0.00
FUNCIONES DE LAS FUERZAS ARMADAS (UNICAMENTE GOBIERNO FEDERAL)	0.00	0.00	0.00	0.00	0.00	0.00
ESPECIFICOS	0.00	0.00	0.00	0.00	0.00	0.00
PROYECTOS DE INVERSION	0.00	0.00	0.00	0.00	0.00	0.00
APOYO AL PROCESO PRESUPUESTARIO Y PARA MEJORAR LA EFICIENCIA INSTITUCIONAL	0.00	0.00	0.00	0.00	0.00	0.00
APOYO A LA FUNCION PUBLICA Y AL MEJORAMIENTO DE LA GESTION	0.00	0.00	0.00	0.00	0.00	0.00
OPERACIONES AJENAS	0.00	0.00	0.00	0.00	0.00	0.00
OBLIGACIONES DE CUMPLIMIENTO DE RESOLUCION JURISDICCIONAL	0.00	0.00	0.00	0.00	0.00	0.00
DESASTRES NATURALES	0.00	0.00	0.00	0.00	0.00	0.00
PENSIONES Y JUBILACIONES	0.00	0.00	0.00	0.00	0.00	0.00
APORTACIONES A LA SEGURIDAD SOCIAL	0.00	0.00	0.00	0.00	0.00	0.00
APORTACIONES A FONDOS DE ESTABILIZACION	0.00	0.00	0.00	0.00	0.00	0.00
APORTACIONES A FONDOS DE INVERSION Y REESTRUCTURA DE PENSIONES	0.00	0.00	0.00	0.00	0.00	0.00
GASTO FEDERALIZADO	2,053,027.50	109,231.69	2,162,259.19	2,162,152.33	2,162,152.33	106.86
PARTICIPACIONES A ENTIDADES FEDERATIVAS Y MUNICIPIOS	0.00	0.00	0.00	0.00	0.00	0.00
COSTO FINANCIERO, DEUDA O APOYOS A DEUDORES Y AHORRADORES DE LA BANCA	0.00	0.00	0.00	0.00	0.00	0.00
ADEUDOS DE EJERCICIOS FISCALES ANTERIORES	0.00	0.00	0.00	0.00	0.00	0.00
N/A	0.00	0.00	0.00	0.00	0.00	0.00
TOTAL	$ 4,156,720.76	$ 208,434.72	$ 4,365,155.48	$ 4,344,318.73	$ 4,344,318.73	$ 20,836.75

BONIFACIO CARRILLO
PRESIDENTE MUNICIPAL

PRESIDENCIA MUNICIPAL
Santa Ana Ateixtlahuaca,
Dtt. Teotitlán, Oax.
2017-2019.

EUSTAQUIO PEREZ DAZA
SINDICO MUNICIPAL

SINDICATURA MUNICIPAL
Santa Ana Ateixtlahuaca
Dtt. Teotitlán, Oax.
2017-2019

Imprimir

FRANCISCO CARRILLO CARRERA
REGIDOR DE HACIENDA

REGIDURÍA DE HACIENDA
Santa Ana Ateixtlahuaca

MARCELINO CARRILLO DAVILA
TESORERO MUNICIPAL

TESORERÍA MUNICIPAL
Santa Ana Ateixtlahuaca,
Dtt. Teotitlán, Oax.

Municipio de Santa Ana Ateixtlahuaca, Distrito de Teotitlán de Flores Magón
Cuenta Pública Municipal correspondiente al ejercicio fiscal 2017.

Análisis de la Situación de la Deuda Pública

Para dar cumplimiento a lo establecido en los artículos 25 y 31 párrafos segundos de la Ley de Disciplina Financiera de las Entidades Federativas y los Municipios, artículos 22 y 24 de la Ley de Deuda Pública y artículo 12 Letra F de la Ley de Fiscalización Superior para el Estado de Oaxaca, se presenta el Informe que guarda la Deuda Pública del municipio de **Santa Ana Ateixtlahuaca,** distrito de Teotitlán de Flores Magón, Oaxaca, del 01 de Enero al 31 de diciembre, del ejercicio fiscal **2017.**

A.- Origen de la Deuda Pública

La Deuda Pública del municipio de **Santa Ana Ateixtlahuaca,** distrito de Teotitlán, Oaxaca, se contrató con fecha - - - - - , para solventar obras y acciones específicas. Los importes recibidos fueron registrados en el concepto de empréstitos afectando los ingresos del ejercicio - - - - - creando un pasivo en la cuenta - - - - - - - por la cantidad de $ 0.00 pesos, como fue registrado según contrato y convenio con - - - - Contrato celebrado a - - - - - .

El saldo de la Deuda Pública del municipio de **Santa Ana Ateixtlahuaca,** distrito de Teotitlán, Oaxaca; al cierre del ejercicio fiscal - - - - - fue de $ 0.00 pesos y la amortización de este periodo fue de $ 0.00 pesos, reflejando un desendeudamiento acumulado neto temporal de $ 0.00 pesos.

Origen de la Deuda Pública				
Monto contratado de la Deuda Pública	Ejercicio	Importe programado por amortizar en cada ejercicio	Importe amortizado	Saldo final
$ 0.00				
	2017	$ 0.00	$ 0.00	$ 0.00
	Total			$ 0.00

B.- Variación de la Deuda Pública

Desde su contratación, la política de la deuda pública de la actual administración, es buscar que el endeudamiento neto sea reflejado en las finanzas del municipio, con el fin de potencializar la administración de los recursos de una manera sana y transparente, con perspectiva a - - - - - - .

Para poder sostener la deuda pública en razón de los ingresos obtenidos en el presente ejercicio fiscal, fueron autorizados en el presupuesto de egresos del Ramo ------ y Fuente de Financiamiento --------.

La variación de la deuda pública se expresa en la siguiente gráfica.

Variación de la Deuda Pública			
Ejercicio	Importe Amortizado	Saldo pendiente de amortizar	Porcentaje amortizado en cada ejercicio
Monto contratado de la Deuda Pública			
2017	$0.00	$ 0.00	$ 0.00
			$ 0.00

C.- Programa de vencimientos del principal

El actual programa de vencimientos convenido con -------- y el municipio de Santa Ana Ateixtlahuaca, distrito de Teotitlán, Oaxaca, es manejable, ya que se tiene solvencia y liquidez. La estrategia de la política de amortización de la deuda pública, es mediante el descuento directo a las aportaciones mensuales del FISM-DF (CDMX), según convenio, lo que asegura los pagos correspondientes; al momento del registro del ingreso, se proyecta el importe retenido para amortizarlo de manera automática, con la finalidad de reflejar flujos que permiten evaluar las finanzas ante movimientos y condiciones financieras.

La amortización se realizará en ----- pagos mensuales por ejercicio, mostrando el nivel de pagos del principal más sus intereses durante el ejercicio. Al cierre del ejercicio fiscal ------, el importe de capital más intereses es de $ 0.00 pesos, según el programa de pagos.

Programa de vencimientos del principal			
Vencimiento	Importe Amortizado	Intereses	Total
	$ 0.00	$ 0.00	$ 0.00
Total			$ 0.00

D.- Colocación de deuda pública en instrumentos de inversión (a través del mercado bursátil)

Al cierre del 01 de octubre al 31 de diciembre del ejercicio fiscal **2017,** se ha colocado $ 0.00 pesos, en instrumentos de inversión que representen deuda pública, por lo que no es posible mostrar saldos en la cuenta contable 11141; así mismo, la cuenta de bancos donde fueron transferidos los montos de la deuda pública a la que hacemos mención, tiene un saldo al término del ejercicio de $ 0.00 pesos.

Por otro lado, es importante mencionar que parte de la colocación de los recursos obtenidos de la deuda a través de instrumentos de inversión, para el siguiente ejercicio fiscal al amparo del respectivo contrato es de $ 0.00 pesos.

E.- Relación de obras a las que fueron destinados los recursos de la Deuda Pública

Relación de obras a las que fueron destinados los recursos de la Deuda Pública	
Monto contratado de la Deuda Pública	
Nombre de la Obra	Importe destinado
	$ 0.00
Total importe destinado a las obras:	$ 0.00
Saldo en la cuenta de bancos al ejercicio:	$ 0.00

F.- Gastos e Intereses de la Deuda Pública

Los gastos de comisión por la contratación de la deuda fueron de $ 0.00 pesos, misma que fue cubierta con recursos del Ramo - - - - y Fuente de Financiamiento - - - - - - según registro contable del ejercicio - - - - - - .

Derivado de la contratación de la deuda pública, género un interés anual del - - % en cantidad de $ 0.00 pesos, el importe pagado desde la contratación de la deuda

Municipio de Santa Ana Ateixtlahuaca, Distrito de Teotitlán de Flores Magón
Cuenta Pública Municipal correspondiente al ejercicio fiscal 2017.

hasta el término del ejercicio que se informa fue de $ 0.00 pesos, quedando pendiente la cantidad de $ 0.00 pesos.

Gastos e Intereses de la Deuda Pública				
Monto total del interés de la Deuda Pública	**Ejercicio**	**Importe de los intereses programado para pagar en cada ejercicio**	**Importe de los intereses pagados en cada ejercicio**	**Importe de los intereses pendientes de pago**
	2017	$ 0.00	$ 0.00	$ 0.00
	Total			**$ 0.00**

Los recursos financiados por - - - - - - - , se utilizaron con transparencia de conformidad con la normatividad aplicable.

Bonifacio Carrillo
C. Presidente Municipal

ESTADOS UNIDOS MEXICANOS
PRESIDENCIA MUNICIPAL
Santa Ana Ateixtlahuaca, Dtt. Teotitlán, Oax.
2017-2019.

Eustaquio Pérez Daza
C. Síndico Municipal

ESTADOS UNIDOS MEXICANOS
SINDICATURA MUNICIPAL
Santa Ana Ateixtlahuaca, Dtt. Teotitlán, Oax.
2017-2019

Francisco Carrillo Carrera
C. Regidor de Hacienda

ESTADOS UNIDOS MEXICANOS
REGIDURÍA DE HACIENDA
Santa Ana Ateixtlahuaca, Dtt. Teotitlán, Oax.
2017-2019

Marcelino Carrillo Dávila
C. Tesorero Municipal

ESTADOS UNIDOS MEXICANOS
TESORERÍA MUNICIPAL
Santa Ana Ateixtlahuaca, Dtt. Teotitlán Oax.
2017-2019

MUNICIPIO DE SANTA ANA ATEIXTLAHUACA DISTRITO DE TEOTITLAN, OAX.
INFORME DE CUENTA PÚBLICA MUNICIPAL
DEL 01 DE ENERO AL 31 DE DICIEMBRE DE 2017

DICIEMBRE

EJERCICIO CERRADO

RESULTADOS DE LA RECAUDACIÓN DE LA LEY DE INGRESOS

El total de los ingresos recaudados por la Hacienda Pública Municipal, a través de la tesorería en el periodo que se informa, fue de $ 4,344,947.36 que representó el 99.54 % del total estimado de la Ley de Ingresos más las modificaciones realizadas en el mismo lapso.

Resultados de los ingresos recaudados en sus diferentes clasificaciones de ingresos en relación con los importes estimados de la Ley de Ingresos más las modificaciones realizadas en el periodo que se informa:

Los ingresos recaudados en el rubro de Impuestos, representaron la cantidad de $ 2,940.00, y un 58.82 % respecto del total estimado de la Ley de Ingresos más las modificaciones realizadas en este rubro para este periodo.

En relación al Impuesto Predial, se recaudó la cantidad de $ 2,940.00 que representó un 58.82 %, y por Traslación de Dominio se recaudó la cantidad de $ 0.00 representando un 0.00 % del total estimado de la Ley de Ingresos más las modificaciones realizadas en este lapso de cada concepto respectivamente

Respecto a Cuotas y Aportaciones de Seguridad Social, se recaudó la cantidad de $ 0.00, que representó un 0.00 % respecto del total estimado de la Ley de Ingresos más las modificaciones realizadas en este rubro para este periodo.

Los ingresos recaudados en el rubro de Contribuciones de mejoras, fueron por la cantidad de $ 0.00, que representó un porcentaje de 0.00 %, del total estimado de la Ley de Ingresos más las modificaciones realizadas en el rubro.

Los ingresos recaudados en el rubro de Derechos, fueron por la cantidad de $ 9,797.20, que representó un porcentaje de 99.52 %, respecto del total estimado en la Ley de Ingresos más las modificaciones realizadas en este rubro para este periodo.

En relación al derecho por Alumbrado Público, se recaudó la cantidad de $ 0.00 que representó un 0.00 % del total estimado de la Ley de Ingresos más las modificaciones realizadas en el periodo de este concepto.

Respecto al derecho de Agua Potable, se recaudó la cantidad de $ 0.00 representando un 0.00 % y por Drenaje sanitario y Alcantarillado se recaudó la cantidad de $ 0.00 representando un 0.00 % del total estimado de la Ley de Ingresos más las modificaciones realizadas en cada concepto respectivamente.

Los ingresos recaudados en el rubro de Productos, representaron un importe de $ 24,915.60, equivalentes a un 113.00 % del total estimado de la Ley de Ingresos más las modificaciones realizadas en el rubro para este periodo.

En relación a los productos por arrendamiento, derivado de Bienes Muebles e Intangibles, se recaudó la cantidad de $ 24,915.60, que representó un 113.77 % del total estimado de la Ley de Ingresos más las modificaciones realizadas en el periodo por este concepto.

Los ingresos recaudados en el rubro de Aprovechamientos, representaron en cantidad de $ 0.00, equivalentes a un 0.00 % del total estimado de la Ley de Ingresos más las modificaciones realizadas en el rubro durante el periodo que se informa

Los ingresos recaudados en el rubro de Venta de Bienes y Servicios, representaron la cantidad de $ 0.00, equivalentes a un 0.00 % del total estimado de la Ley de Ingresos más las modificaciones realizadas en el rubro.

Así también, en el periodo que se informa, los ingresos ministrados a través de la Secretaría de Finanzas del Poder Ejecutivo del Estado de Oaxaca, por concepto de Participaciones y Aportaciones ascendieron a la cantidad $ 4,307,294.56 de los cuales corresponden: al Fondo Municipal de Participaciones $ 1,205,111.92; Fondo de Fomento Municipal $ 555,574.06; Fondo de Compensación $ 18,169.17, del Fondo Municipal del Impuesto a las ventas finales de gasolina y diésel $ 9,012.66; Participaciones Provisionales 0.136 de la RFP $ 0.00; Fondo de Extracción de Hidrocarburos 3.17 Derecho Adicional sobre la Extracción de Petróleo $ 0.00, y Reintegro de ISR de Salarios por $ 0.00 del Fondo de Aportaciones para la Infraestructura Social Municipal y de las Demarcaciones Territoriales del Distrito Federal la cantidad de $ 269,298.63 y del Fondo de Aportaciones para el Fortalecimiento de los Municipios y de las Demarcaciones Territoriales del Distrito Federal la cantidad de $ 2,229,128.12

Los recursos recibidos por Participaciones y Aportaciones Federales, representaron un 99.13 % del total recaudado

Por otra parte, los recursos obtenidos por Convenios durante el presente periodo, por la cantidad de $ 0.00 representaron un 0.00 % del total recaudado en el mismo.

Los ingresos recaudados por concepto de Transferencias, Asignaciones, Subsidios y otras Ayudas, representaron un importe de $ 0.00.

En materia de endeudamiento interno, Empréstitos, se registró como ingreso recaudado la cantidad de $ 0.00 que representa el 0.00 % en relación con los ingresos fiscales y propios recaudados por el municipio en el periodo que se informa.

PRESIDENCIA MUNICIPAL Santa Ana Ateixtlahuaca
BONIFACIO CARRILLO

SINDICATURA MUNICIPAL Santa Ana Ateixtlahuaca
EUSTAQUIO PEREZ DAZA

REGIDURÍA DE HACIENDA Santa Ana Ateixtlahuaca
FRANCISCO CARRILLO CARRERA
MARCELINO CARRILLO DAVILA

TESORERÍA MUNICIPAL Santa Ana Ateixtlahuaca

MUNICIPIO DE SANTA ANA ATEIXTLAHUACA DISTRITO DE TEOTITLAN, OAX.
INFORME DE CUENTA PÚBLICA MUNICIPAL
DEL 01 DE ENERO AL 31 DE DICIEMBRE DE 2017

DICIEMBRE

EJERCICIO CERRADO

RESULTADO DEL EJERCICIO DEL PRESUPUESTO DE EGRESOS

El total del gasto público municipal, ascendió a $ 4,344,318.73 que representa el 0.00 % respecto del total del Presupuesto de Egresos aprobado para el periodo que se informa.

Resultados presentados por capítulo del gasto ejercido en relación con el Presupuesto devengado respecto del periodo que se informa:

En relación con los Servicios Personales, se ejerció la cantidad de $ 879,600.00 el cual representó un 20.25 % respecto del gasto total del Presupuesto de Egresos Devengado al periodo.

Por la adquisición de Materiales y Suministros se reflejó en el gasto, la cantidad de $ 445,707.63 que representó un 10.28 % respecto del gasto total del Presupuesto de Egresos Devengado.

En el capítulo de Servicios Generales, se ejerció la cantidad de $ 700,300.10 que representó un 16.12 % respecto del gasto total del Presupuesto de Egresos Devengado.

Por concepto de Transferencias, Asignaciones, Subsidios y Otras Ayudas, se afectó al gasto la cantidad de $ 155,558.67 representando un 3.58 % respecto del gasto total del Presupuesto de Egresos Devengado para este periodo.

En relación a la Adquisición de Bienes Muebles e Inmuebles se reflejo en el gasto la cantidad de $ 0.00 representando un 0.00 % respecto del gasto total del Presupuesto de Egresos Devengado.

En el capítulo de Inversión Pública, se ejerció la cantidad de $ 2,162,152.33 representando un 49.77 % respecto del gasto total del Presupuesto de Egresos Devengado.

Finalmente por concepto de Deuda Pública, se afectó al gasto la cantidad de $ 0.00 representando un 0.00 % respecto del gasto total del Presupuesto de Egresos Devengado.

PRESIDENCIA MUNICIPAL
Santa Ana Ateixtlahuaca, Dtt. Teotitlán, Oax. 2017-2019.

BONIFACIO CARRILLO
PRESIDENTE MUNICIPAL

SINDICATURA MUNICIPAL
Santa Ana Ateixtlahuaca, Dtt. Teotitlán, Oax. 2017-2019.

EUSTAQUIO PEREZ DAZA
SINDICO MUNICIPAL

Imprimir

FRANCISCO CARRILLO CARRERA
REGIDOR DE HACIENDA

REGIDURÍA DE HACIENDA
Santa Ana Ateixtlahuaca, Dtt. Teotitlán, Oax. 2017-2019.

MARCELINO CARRILLO DAVILA
TESORERO MUNICIPAL

TESORERÍA MUNICIPAL
Santa Ana Ateixtlahuaca, Dtt. Teotitlán, Oax. 2017-2019.

MUNICIPIO DE SANTA ANA ATEIXTLAHUACA DISTRITO DE TEOTITLAN, OAX.
REPORTE DE RECAUDACIÓN DEL IMPUESTO PREDIAL
DEL 01 DE ENERO AL 31 DE DICIEMBRE DE 2017

DICIEMBRE

EJERCICIO CERRADO

I. RECAUDACIÓN DE IMPUESTO PREDIAL

IMPUESTO	IMPORTE	RECARGOS	IMPORTE	MULTAS	IMPORTE	GASTOS DE EJECUCIÓN	IMPORTE	IMPORTE DE RECAUDACIÓN
PREDIAL URBANOS								$ 0.00
PREDIAL RUSTICOS	$ 420.00							$ 420.00
PREDIAL EJIDALES								$ 0.00
PREDIAL COMUNALES								$ 0.00
	$ 420.00		$ 0.00		$ 0.00		$ 0.00	
							SUMA	$ 420.00

II. RECAUDACIÓN POR REZAGO DE IMPUESTO PREDIAL

IMPUESTO	IMPORTE	RECARGOS	IMPORTE	MULTAS	IMPORTE	GASTOS DE EJECUCIÓN	IMPORTE	RECAUDACIÓN POR REZAGO	IMPORTE DE RECAUDACIÓN
PREDIAL REZAGOS	$ 2,520.00	RECARGOS DE IMPUESTO PREDIAL		MULTAS DE IMPUESTO PREDIAL		GASTOS DE EJECUCIÓN DE IMPUESTO PREDIAL		$ 2,520.00	$ 420.00 $ 2,520.00
	$ 2,520.00		$ 0.00		$ 0.00		$ 0.00		
							SUMA	$ 2,520.00	
							TOTAL RECAUDADO		$ 2,940.00

TOTAL DE BOLETAS COBRADAS: 49

BONIFACIO CARRILLO
PRESIDENTE MUNICIPAL

EUSTAQUIO PEREZ DAZA
SINDICO MUNICIPAL

FRANCISCO CARRILLO CARRERA
REGIDOR DE HACIENDA

MARCELINO CARRILLO DAVILA
TESORERO MUNICIPAL

Imprimir

PRESIDENCIA MUNICIPAL Santa Ana Ateixtlahuaca, Dtt. Teotitlán, Oax. 2017-2019.

SINDICATURA MUNICIPAL Santa Ana Ateixtlahuaca, Dtt. Teotitlán, Oax. 2017-2019.

REGIDURÍA DE HACIENDA Santa Ana Ateixtlahuaca, Dtt. Teotitlán, Oax. 2017-2019.

TESORERÍA MUNICIPAL Santa Ana Ateixtlahuaca, Dtt. Teotitlán, Oax. 2017-2019.

MUNICIPIO DE SANTA ANA ATEIXTLAHUACA DISTRITO DE TEOTITLAN, OAX.
REPORTE DE RECAUDACIÓN POR DERECHOS DE AGUA POTABLE Y ALCANTARILLADO
DEL 01 DE ENERO AL 31 DE DICIEMBRE DE 2017

DICIEMBRE

EJERCICIO CERRADO

I. RECAUDACIÓN DE AGUA POTABLE

SERVICIO DE AGUA	IMPORTE	CONEXIONES Y RECONEXIONES	IMPORTE	ALCANTARILLADO Y DRENAJE	IMPORTE	RECARGOS	IMPORTE	MULTAS	IMPORTE	GASTOS DE EJECUCIÓN	IMPORTE	IMPORTE DE RECAUDACIÓN
USO DOMESTICO DE AGUA POTABLE		CAMBIO DE USUARIO DE AGUA POTABLE, DRENAJE Y ALCANTARILLADO		USO DOMESTICO DE DRENAJE Y ALCANTARILLADO								$ 0.00
USO COMERCIAL DE AGUA POTABLE		BAJA Y CAMBIO DE MEDIDOR		USO COMERCIAL DE DRENAJE Y ALCANTARILLADO								$ 0.00
USO INDUSTRIAL DE AGUA POTABLE		RECONEXION A LA RED DE AGUA POTABLE		USO INDUSTRIAL DE DRENAJE Y ALCANTARILLADO								$ 0.00
OTROS CONCEPTOS DE AGUA POTABLE, DRENAJE Y ALCANTARILLADO				RECONEXION A LA TUBERIA DE DRENAJE								$ 0.00
				DESAZOLVE DE ALCANTARILLADO PUBLICO								$ 0.00
	$ 0.00		$ 0.00		$ 0.00		$ 0.00		$ 0.00		$ 0.00	
											SUMA	$ 0.00

II. RECAUDACIÓN POR REZAGO DE AGUA POTABLE

SERVICIO DE AGUA	IMPORTE	RECARGOS	IMPORTE	MULTAS	IMPORTE	GASTOS DE EJECUCIÓN	IMPORTE	RECAUDACIÓN POR REZAGO	IMPORTE DE RECAUDACIÓN
AGUA POTABLE REZAGOS		RECARGOS DE AGUA POTABLE, DRENAJE Y ALCANTARILLADO		MULTAS DE AGUA POTABLE, DRENAJE Y ALCANTARILLADO		GASTOS DE EJECUCION DE AGUA POTABLE, DRENAJE Y ALCANTARILLADO		$ 0.00	$ 0.00 $ 0.00
	$ 0.00		$ 0.00		$ 0.00		$ 0.00		
							SUMA	$ 0.00	
							TOTAL RECAUDADO		$ 0.00

NUMERO DE USUARIOS QUE RECIBEN AGUA 0

PRESIDENCIA MUNICIPAL
Santa Ana Ateixtlahuaca
Dtt. Teotitlán, Oax.
2017-2019

BONIFACIO CARRILLO

SINDICATURA MUNICIPAL
Santa Ana Ateixtlahuaca

EUSTAQUIO PEREZ DAZA

REGIDURÍA DE HACIENDA
Ana Ateixtlahuaca
Dtt. Teotitlán O

FRANCISCO CARRILLO CARRERA

MARCELINO CARRILLO DAVILA

TESORERÍA MUNICIPAL

PRESIDENTE MUNICIPAL	SINDICO MUNICIPAL	REGIDOR DE HACIENDA	TESORERO MUNICIPAL
PRESIDENCIA MUNICIPAL Santa Ana Ateixtlahuaca, Dtt. Teotitlán,Oax. 2017-2019.	SINDICATURA MUNICIPAL Santa Ana Ateixtlahuaca, Dtt. Teotitlán,Oax. 2017-2019.	REGIDURÍA DE HACIENDA Santa Ana Ateixtlahuaca, Dtt. Teotitlán,Oax. 2017-2019.	TESORERÍA MUNICIPAL Santa Ana Ateixtlahuaca, Dtt. Teotitlán,Oax. 2017-2019.

Imprimir

MUNICIPIO DE SANTA ANA ATEIXTLAHUACA DISTRITO DE TEOTITLAN, OAX.

INVENTARIO DE BIENES INMUEBLES AL 31 DE DICIEMBRE DE 2017

DICIEMBRE

TIPO DE BIEN: INMUEBLES

EJERCICIO CERRADO

CONCEPTO DEL BIEN	NÚMERO DE INVENTARIO	NÚMERO DE INVENTARIO ANTERIOR	UBICACIÓN	UTILIDAD O USO	ENAJENANTE	ESTADO FÍSICO	OBSERVACIONES	DOCUMENTO	No. DOCUMENTO	VALOR REGISTRO	NOMBRE DEL RESGUARDANTE
EDIFICIOS NO HABITACIONALES											
EDIFICACIÓN DE INMUEBLES COMERCIALES, INSTITUCIONALES Y DE SERVICIOS, EXCEPTO SU ADMINISTRACIÓN Y SUPERVISIÓN											
EDIFICACIONES COMERCIALES, INSTITUCIONALES Y DE SERVICIOS											
OFICINAS											
PALACIO MUNICIPAL - 1	03920100001	1	CENTRO, SANTA ANA ATEIXTLAHUACA	OFICINAS EN USO DE LAS AUTORIDADES PARA EL SERVICIO A LA COMUNIDAD	H. AYUNTAMIENTO DE SANTA ANA ATEIXTLAHUACA	BUENO	EDIFICIO CONSTRUIDO PARA OFICINAS DEL PALACIO MUNICIPAL	ACTA DE ENTREGA RECEPCION	S/N	1000000.00	NO TIENE RESGUARDANTE

BONIFACIO CARRILLO
PRESIDENTE MUNICIPAL

EUSTAQUIO PEREZ DAZA
SINDICO MUNICIPAL

FRANCISCO CARRILLO CARRERA
REGIDOR DE HACIENDA

MARCELINO CARRILLO DAVILA
TESORERO MUNICIPAL

Imprimir

ESTADOS UNIDOS MEXICANOS
PRESIDENCIA MUNICIPAL
Santa Ana Ateixtlahuaca, Dtt. Teotitlan Oax.
2017-2019.

ESTADOS UNIDOS MEXICANOS
SINDICATURA MUNICIPAL
Santa Ana Ateixtlahuaca, Dtt. Teotitlan,Oax.
2017-2019.

ESTADOS UNIDOS MEXICANOS
REGIDURÍA DE HACIENDA
Santa Ana Ateixtlahuaca, Dtt. Teotitlan,Oax.
2017-2019.

ESTADOS UNIDOS MEXICANOS
TESORERÍA MUNICIPAL
Santa Ana Ateixtlahuaca, Dtt. Teotitlan Oax.
2017-2019.

MUNICIPIO DE SANTA ANA ATEIXTLAHUACA DISTRITO DE TEOTITLAN, OAX.
RELACIÓN DE BIENES QUE COMPONEN EL PATRIMONIO MUNICIPAL
MUEBLES E INMUEBLES AL 31 DE DICIEMBRE DE 2017

CÓDIGO	DESCRIPCIÓN DEL BIEN	VALOR EN LIBROS
5150700011	COMPUTADORA PORTATIL ACER 14 PULGADAS	4,542.41
5210300002	AMPLIFICADOR 1200 W USB	3,288.28
5210300003	TROMPETA SIN UNIDAD	1,471.45
5210300004	MICROFONO BOBINA MOVIL CON CABLE SHURE	492.29
5410700001	VEHICULO NUEVO MARCA NISSAN 2014 NP300 ESTACAS TM DH VERSION ESPECIAL	168,000.00
5410200000	CAMIONETA NISSAN FRONTIER XE VERSION ESPECIAL - 25	248,600.00
0102010001	PALACIO MUNICIPAL - 1	1,000,000.00

BONIFACIO CARRILLO
PRESIDENTE MUNICIPAL

EUSTAQUIO PEREZ DAZA
SINDICO MUNICIPAL

FRANCISCO CARRILLO CARRERA
REGIDOR DE HACIENDA

MARCELINO CARRILLO DAVILA
TESORERO MUNICIPAL

Imprimir

ESTADOS UNIDOS MEXICANOS
PRESIDENCIA MUNICIPAL
Santa Ana Ateixtlahuaca, Dtt. Teotitlán, Oax.
2017-2019.

ESTADOS UNIDOS MEXICANOS
SINDICATURA MUNICIPAL
Santa Ana Ateixtlahuaca Dtt. Teotitlán, Oax.
2017-2019.

ESTADOS UNIDOS MEXICANOS
REGIDURÍA DE HACIENDA
Santa Ana Ateixtlahuaca, Dtt. Teotitlán, Oax.
2017-2019.

ESTADOS UNIDOS MEXICANOS
TESORERÍA MUNICIPAL
Santa Ana Ateixtlahuaca, Dtt. Teotitlán, Oax.
2017-2019.

MUNICIPIO DE SANTA ANA ATEIXTLAHUACA DISTRITO DE TEOTITLAN, OAX.

INVENTARIO DE BIENES MUEBLES AL 31 DE DICIEMBRE DE 2017

DICIEMBRE

TIPO DE BIEN: MUEBLES

EJERCICIO CERRADO

CONCEPTO DEL BIEN	NÚMERO DE INVENTARIO	NUMERO DE INVENTARIO ANTERIOR	MARCA	MODELO	NÚMERO DE SERIE	ESTADO FÍSICO	OBSERVACIONES	DOCUMENTO	No. DOCUMENTO	VALOR REGISTRO	NOMBRE DEL RESGUARDANTE
BIENES MUEBLES, INMUEBLES E INTANGIBLES											
MOBILIARIO Y EQUIPO DE ADMINISTRACION											
EQUIPO DE COMPUTO Y DE TECNOLOGIAS DE LA INFORMACION											
EQUIPO DE COMPUTO Y DE TECNOLOGIAS DE LA INFORMACION											
COMPUTADORA PORTATIL ACER 14 PULGADAS	5150159011	NINGUNO	acer	portatil	0	BUENO	COMPUTADORA PORTATIL ACER 14 PULGADAS	FACTURA	FACTURA C 4949	4542.41	NO TIENE RESGUARDANTE
MOBILIARIO Y EQUIPO EDUCACIONAL Y RECREATIVO											
EQUIPOS Y APARATOS AUDIOVISUALES											
EQUIPO DE SONIDO											
AMPLIFICADOR 1200 M USB	5210200009	NINGUNO	amplificador	usb	0	BUENO	AMPLIFICADOR 1200 M USB	FACTURA	FACTURA 4175	3386.28	NO TIENE RESGUARDANTE
TRUMPETA SIN UNIDAD	5210200003	NINGUNO	sin marca	trompeta sin unidad	s/n	BUENO	TRUMPETA SIN UNIDAD	FACTURA	FACTURA 4175	1471.45	NO TIENE RESGUARDANTE
MICROFONO BOBINA MOVIL CON CABLE SHURE	5210200004	NINGUNO	sin marca	sin modelo	s/n	BUENO	MICROFONO BOBINA MOVIL CON CABLE	FACTURA	FACTURA 4175	402.29	NO TIENE RESGUARDANTE
VEHICULOS Y EQUIPO DE TRANSPORTE											
VEHICULOS Y EQUIPO TERRESTRE											
VEHICULOS Y EQUIPO DE PASAJEROS											
VEHICULO NUEVO MARCA NISSAN 2014 NP300 ESTACAS TM DH VERSION ESPECIAL	5410100001	NINGUNO	nissan	2014	3N6DD23T0DK114467	BUENO	VEHICULO NUEVO MARCA NISSAN 2014 NP300 ESTACAS TM DH VERSION ESPECIAL	FACTURA	FACTURA ANA 1190	198000.00	NO TIENE RESGUARDANTE
VEHICULOS Y EQUIPO DE CARGA											
CAMIONETA NISSAN FRONTIER XE VERSION ESPECIAL - 22	5410200002	22	NISSAN FRONTIER	2012	3N6DD23T2CK034924	BUENO	COLOR PLATA	FACTURA	1	248000.00	NO TIENE RESGUARDANTE

ISMAFACIO CARRILLO
PRESIDENTE MUNICIPAL

PRESIDENCIA MUNICIPAL
Santa Ana Ateixtlahuaca,
Dtt. Teotitlán, Oax.
2017-2019.

EUSTAQUIO PEREZ GAZA
SINDICO MUNICIPAL

SINDICATURA MUNICIPAL
Santa Ana Ateixtlahuaca,
Dtt. Teotitlán, Oax.
2017-2019.

Imprimir

FRANCISCO CARRILLO CARRERA
REGIDOR DE HACIENDA

REGIDURÍA DE HACIENDA
Santa Ana Ateixtlahuaca,
Dtt. Teotitlán, Oax.
2017-2019.

MARCELINO CARRILLO DAVILA
TESORERO MUNICIPAL

TESORERÍA MUNICIPAL
Santa Ana Ateixtlahuaca,
Dtt. Teotitlán, Oax.
2017-2019.

MUNICIPIO DE SANTA ANA ATEIXTLAHUACA DISTRITO DE TEOTITLAN, OAX.

RELACIÓN DE BIENES MUEBLES QUE COMPONEN EL PATRIMONIO MUNICIPAL AL 31 DE DICIEMBRE DE 2017

DICIEMBRE		EJERCICIO CERRADO
5000000000	BIENES MUEBLES, INMUEBLES E INTANGIBLES	118,253.47
5100000000	MOBILIARIO Y EQUIPO DE ADMINISTRACION	-0.03
5150000000	EQUIPO DE COMPUTO Y DE TECNOLOGIAS DE LA INFORMACION	-0.03
5150100000	EQUIPO DE COMPUTO Y DE TECNOLOGIAS DE LA INFORMACION	-0.03
5150100011	COMPUTADORA PORTATIL ACER 14 PULGADAS	-0.03
5200000000	MOBILIARIO Y EQUIPO EDUCACIONAL Y RECREATIVO	-0.03
5210000000	EQUIPOS Y APARATOS AUDIOVISUALES	0.04
5210200000	EQUIPO DE SONIDO	0.04
5210200002	AMPLIFICADOR 1200 M USB	0.04
5210200003	TROMPETA SIN UNIDAD	-0.07
5210200004	MICROFONO BOBINA MOVIL CON CABLE SHURE	0.05
5400000000	VEHICULOS Y EQUIPO DE TRANSPORTE	0.06
5410000000	VEHICULOS Y EQUIPO TERRESTRE	118,253.46
5410100000	VEHICULOS Y EQUIPO DE PASAJEROS	118,253.46
5410100001	VEHICULO NUEVO MARCA NISSAN 2014 NP300 ESTACAS TM DH VERSION ESPECIAL	68,933.46
5410200000	VEHICULOS Y EQUIPO DE CARGA	68,933.46
5410200002	CAMIONETA NISSAN FRONTIER XE VERSION ESPECIAL - 22	49,320.00
		49,320.00

Imprimir

MUNICIPIO DE SANTA ANA ATEIXTLAHUACA DISTRITO DE TEOTITLAN, OAX.

RELACIÓN DE BIENES INMUEBLES QUE COMPONEN EL PATRIMONIO MUNICIPAL AL 31 DE DICIEMBRE DE 2017

DICIEMBRE

		EJERCICIO CERRADO
03000000000	EDIFICIOS NO RESIDENCIALES	866,666.56
03020000000	EDIFICACIÓN DE INMUEBLES COMERCIALES, INSTITUCIONALES Y DE SERVICIOS, EXCEPTO SU ADMINISTRACIÓN Y SUPERVISIÓN	866,666.56
03020100000	EDIFICACIONES COMERCIALES, INSTITUCIONALES Y DE SERVICIOS	866,666.56
03020110000	OFICINAS	866,666.56
03020110001	PALACIO MUNICIPAL - 1	866,666.56
		866,666.56

Imprimir

NORMA para establecer la estructura de información de la relación de las cuentas bancarias productivas específicas que se presentan en la cuenta pública, en las cuales se depositen los recursos federales transferidos.

MUNICIPIO SANTA ANA ATEIXTLAHUACA DISTRITO DE TEOTITLAN,ESTADO DE OAXACA. RELACIÓN DE CUENTAS BANCARIAS PRODUCTIVAS ESPECÍFICA PERIODO DEL 01 DE ENERO AL 31 DE DICIEMBRE DEL 2017		
Fondo, Programa o Convenio	Datos de la Cuenta Bancaria	
	Institución Bancaria	Número de Cuenta
PARTICIPACIONES MUNICIPALES 2017	BANCO NACIONAL DE MEXICO, S.A.	70111762897
RAMO 33, FONDO III	BANCO NACIONAL DE MEXICO, S.A.	7011 1609002
RAMO 33, FONDO IV	BANCO NACIONAL DE MEXICO, S.A.	7011 2214540

Nota: Solo información de cuentas bancarias del ejercicio fiscal correspondiente.

BONIFACIO CARRILLO
PRESIDENTE MUNICIPAL

EUSTAQUIO PEREZ DAZA
SINDICO MUNICIPAL

FRANCISCO CARRILLO CARRERA
REGIDOR DE HACIENDA

MARCELINO CARRILLO DAVILA
TESORERO MUNICIPAL

ESTADOS UNIDOS MEXICANOS
PRESIDENCIA MUNICIPAL
Santa Ana Ateixtlahuaca,
Dtt. Teotitlán,Oax.
2017-2019.

ESTADOS UNIDOS MEXICANOS
SINDICATURA MUNICIPAL
Santa Ana Ateixtlahuaca,
Dtt. Teotitlán,Oax.
2017-2019.

ESTADOS UNIDOS MEXICANOS
REGIDURÍA DE HACIENDA
Santa Ana Ateixtlahuaca,
Dtt. Teotitlán,Oax.
2017-2019.

ESTADOS UNIDOS MEXICANOS
TESORERÍA MUNICIPAL
Santa Ana Ateixtlahuaca,
Dtt. Teotitlán,Oax.
2017-2019.

MUNICIPIO DE SANTA ANA ATEIXTLAHUACA DISTRITO DE TEOTITLAN, OAX.
INFORME DE CUENTA PÚBLICA
CONCILIACIÓN ANALÍTICA ENTRE LOS INGRESOS PRESUPUESTARIOS Y CONTABLES
DEL 01 DE ENERO AL 31 DE DICIEMBRE DE 2017

DICIEMBRE

		EJERCICIO CERRADO
1. INGRESOS PRESUPUESTARIOS	0.00	4,344,947.36
IMPUESTOS	2,940.00	0.00
CUOTAS Y APORTACIONES DE SEGURIDAD SOCIAL	0.00	0.00
CONTRIBUCIONES DE MEJORAS	0.00	0.00
DERECHOS	9,797.20	0.00
PRODUCTOS	24,915.60	0.00
APROVECHAMIENTOS	0.00	0.00
INGRESOS POR VENTAS DE BIENES Y SERVICIOS	0.00	0.00
PARTICIPACIONES Y APORTACIONES	4,307,294.56	0.00
TRANSFERENCIAS, ASIGNACIONES, SUBSIDIOS Y OTRAS AYUDAS	0.00	0.00
INGRESOS DERIVADOS DE FINANCIAMIENTOS	0.00	0.00
2. MÁS INGRESOS CONTABLES NO PRESUPUESTARIOS	0.00	0.00
INCREMENTO POR VARIACION DE INVENTARIOS	0.00	0.00
DISMINUCION DEL EXCESO DE ESTIMACIONES POR PERDIDA O DETERIORO U OBSOLESCENCIA	0.00	0.00
DISMINUCION DEL EXCESO DE PROVISIONES	0.00	0.00
OTROS INGRESOS Y BENEFICIOS VARIOS	0.00	0.00
OTROS INGRESOS CONTABLES NO PRESUPUESTARIOS	0.00	0.00
3. MENOS INGRESOS PRESUPUESTARIOS NO CONTABLES	0.00	0.00
PRODUCTOS DE CAPITAL	0.00	0.00
APROVECHAMIENTOS DE CAPITAL	0.00	0.00
INGRESOS DERIVADOS DE FINANCIAMIENTOS	0.00	0.00
OTROS INGRESOS PRESUPUESTARIOS NO CONTABLES	0.00	0.00
INGRESOS CONTABLES (4 = 1 + 2 - 3)	0.00	0.00
	0.00	4,344,947.36

BAJO PROTESTA DE DECIR VERDAD DECLARAMOS QUE LOS ESTADOS FINANCIEROS Y SUS NOTAS, SON RAZONABLEMENTE CORRECTOS Y SON RESPONSABILIDAD DEL EMISOR

BONIFACIO CARRILLO
PRESIDENTE MUNICIPAL

EUSTAQUIO PEREZ DAZA
SÍNDICO MUNICIPAL

FRANCISCO CARRILLO CARRERA
REGIDOR DE HACIENDA

MARCELINO CARRILLO DAVILA
TESORERO MUNICIPAL

ESTADOS UNIDOS MEXICANOS
PRESIDENCIA MUNICIPAL
Santa Ana Ateixtlahuaca, Dtt. Teotitlán, Oax.
2017-2019

ESTADOS UNIDOS MEXICANOS
SINDICATURA MUNICIPAL
Santa Ana Ateixtlahuaca, Dtt. Teotitlán, Oax.
2017-2019.

Imprimir

ESTADOS UNIDOS MEXICANOS
REGIDURÍA DE HACIENDA
Santa Ana Ateixtlahuaca, Dtt. Teotitlán, Oax.
2017-2019

ESTADOS UNIDOS MEXICANOS
TESORERÍA MUNICIPAL
Santa Ana Ateixtlahuaca, Dtt. Teotitlán, Oax.
2017-2019

MUNICIPIO DE SANTA ANA ATEIXTLAHUACA DISTRITO DE TEOTITLAN, OAX.
INFORME DE CUENTA PÚBLICA
CONCILIACIÓN ANALÍTICA ENTRE LOS EGRESOS PRESUPUESTARIOS Y CONTABLES
DEL 01 DE ENERO AL 31 DE DICIEMBRE DE 2017

DICIEMBRE

		EJERCICIO CERRADO
1. TOTAL DE EGRESOS (PRESUPUESTARIOS)	0.00	4,344,318.73
SERVICIOS PERSONALES	879,600.00	0.00
MATERIALES Y SUMINISTROS	446,707.63	0.00
SERVICIOS GENERALES	700,300.10	0.00
TRANSFERENCIAS, ASIGNACIONES, SUBSIDIOS Y OTRAS AYUDAS	155,558.67	0.00
BIENES MUEBLES, INMUEBLES E INTANGIBLES	0.00	0.00
INVERSION PUBLICA	2,162,152.33	0.00
INVERSIONES FINANCIERAS Y OTRAS PROVISIONES	0.00	0.00
DEUDA PUBLICA	0.00	0.00
PARTICIPACIONES Y APORTACIONES	0.00	0.00
2. MENOS EGRESOS PRESUPUESTARIOS NO CONTABLES	0.00	2,162,152.33
MOBILIARIO Y EQUIPO DE ADMINISTRACION	0.00	0.00
MOBILIARIO Y EQUIPO EDUCACIONAL Y RECREATIVO	0.00	0.00
EQUIPO E INSTRUMENTAL MEDICO Y DE LABORATORIO	0.00	0.00
VEHICULOS Y EQUIPO DE TRANSPORTE	0.00	0.00
EQUIPO DE DEFENSA Y SEGURIDAD	0.00	0.00
MAQUINARIA, OTROS EQUIPOS Y HERRAMIENTAS	0.00	0.00
ACTIVOS BIOLOGICOS	0.00	0.00
BIENES INMUEBLES	2,162,152.33	0.00
ACTIVOS INTANGIBLES	0.00	0.00
OBRA PUBLICA EN BIENES PROPIOS	0.00	0.00
ACCIONES Y PARTICIPACIONES DE CAPITAL	0.00	0.00
COMPRA DE TITULOS Y VALORES	0.00	0.00
INVERSIONES EN FIDEICOMISOS, MANDATOS Y OTROS ANALOGOS	0.00	0.00
PROVISIONES PARA CONTINGENCIAS Y OTRAS EROGACIONES ESPECIALES	0.00	0.00
AMORTIZACION DE LA DEUDA PUBLICA	0.00	0.00
ADEUDOS DE EJERCICIOS FISCALES ANTERIORES (ADEFAS)	0.00	0.00
OTROS EGRESOS PRESUPUESTARIOS NO CONTABLES	0.00	0.00
3. MÁS GASTOS CONTABLES NO PRESUPUESTALES	0.00	2,296,928.87
ESTIMACIONES, DEPRECIACIONES, DETERIOROS, OBSOLESCENCIA Y AMORTIZACIONES	134,778.54	0.00
PROVISIONES	0.00	0.00
DISMINUCION DE INVENTARIOS	0.00	0.00
AUMENTO POR INSUFICIENCIA DE ESTIMACIONES POR PERDIDA O DETERIORO U OBSOLESCENCIA	0.00	0.00
AUMENTO POR INSUFICIENCIA DE PROVISIONES	0.00	0.00
OTROS GASTOS	0.00	0.00
OTROS EGRESOS CONTABLES NO PRESUPUESTARIOS	2,162,152.33	0.00
TOTAL DE GASTO CONTABLE (4 = 1 - 2 + 3)	0.00	4,479,095.27

BAJO PROTESTA DE DECIR VERDAD DECLARAMOS QUE LOS ESTADOS FINANCIEROS Y SUS NOTAS, SON RAZONABLEMENTE CORRECTOS Y SON RESPONSABILIDAD DEL EMISOR

BONIFACIO CARRILLO
PRESIDENTE MUNICIPAL

ESTADOS UNIDOS MEXICANOS
PRESIDENCIA MUNICIPAL
Santa Ana Ateixtlahuaca,
Dtt. Teotitlán, Oax.
2017-2019.

EUSTAQUIO PEREZ DAZA
SINDICO MUNICIPAL

ESTADOS UNIDOS MEXICANOS
SINDICATURA MUNICIPAL
Santa Ana Ateixtlahuaca,
Dtt. Teotitlán, Oax.
2017-2019.

Imprimir

FRANCISCO CARRILLO CARRERA
REGIDOR DE HACIENDA

ESTADOS UNIDOS MEXICANOS
REGIDURÍA DE HACIENDA
Santa Ana Ateixtlahuaca,
Dtt. Teotitlán, Oax.
2017-2019.

MARCELINO CARRILLO DAVILA
TESORERO MUNICIPAL

ESTADOS UNIDOS MEXICANOS
TESORERÍA MUNICIPAL
Santa Ana Ateixtlahuaca,
Dtt. Teotitlán, Oax.
2017-2019.

SIMCA

MUNICIPIO DE SANTA ANA ATEIXTLAHUACA DISTRITO DE TEOTITLAN, OAX.

INDICADORES DE GESTIÓN AL 31 DE DICIEMBRE DEL 2017

DICIEMBRE — *EJERCICIO CERRADO*

INDICADOR	RESULTADO			
LIQUIDEZ	Activo Circulante	628.63	=	0.00
	Pasivo Circulante	0.00		
SOLVENCIA	Pasivo Total	0.00	* 100 =	0.00
	Activo Total	985,548.66		
CAPACIDAD FINANCIERA	Ingresos - Gastos	4,344,947.36 - 4,479,095.27	* 100 =	-3.09
	Ingresos	4,344,947.36		
RECAUDACIÓN DE INGRESOS DE GESTIÓN	Ingresos de Gestión	37,652.30	* 100 =	0.87
	Ingresos	4,344,947.36		
EROGACIÓN DEL RAMO GENERAL	Recursos Ejercidos del Ramo General 33	2,517,798.12	* 100 =	99.98
	Recursos Recibidos del Ramo General 33	2,518,426.75		
INVERSIÓN EN OBRA PÚBLICA DEL RAMO 33	Inversión Obra del Ramo General 33	2,162,152.33	* 100 =	85.87
	Recursos Ejercidos del Ramo General 33	2,517,798.12		
EROGACIÓN DEL FONDO III	Recursos Ejercidos del Fondo III	2,229,023.02	* 100 =	100.00
	Recursos Recibidos del Fondo III	2,229,128.12		
INVERSIÓN EN OBRA PÚBLICA DEL FONDO III	Inversión en Obra con Fondo III	2,162,152.33	* 100 =	97.00
	Recursos Ejercidos del Fondo III	2,229,023.02		
EROGACIÓN DEL FONDO IV	Recursos Ejercidos del Fondo IV	288,775.10	* 100 =	99.82
	Recursos Recibidos del Fondo IV	289,298.63		
INVERSIÓN EN OBRA PÚBLICA DEL FONDO IV	Inversión en Obra con Fondo IV	0.00	* 100 =	0.00
	Recursos Ejercidos del Fondo IV	288,775.10		
DEUDA PÚBLICA	Deuda Pública Pagada	0.00	* 100 =	0.00
	Deuda Pública Presupuestada	0.00		
EJERCICIO DEL PRESUPUESTO	Ejercido	4,344,318.73	* 100 =	104.51
	Aprobado	4,156,720.76		

BONIFACIO CARRILLO
PRESIDENTE MUNICIPAL

EUSTAQUIO PEREZ DAZA
SINDICO MUNICIPAL

FRANCISCO CARRILLO CARRERA
REGIDOR DE HACIENDA

MARCELINO CARRILLO DAVILA
TESORERO MUNICIPAL

PRESIDENCIA MUNICIPAL Santa Ana Ateixtlahuaca, Dtt. Teotitlán, Oax. 2017-2019

SINDICATURA MUNICIPAL Santa Ana Ateixtlahuaca, Dtt. Teotitlán, Oax. 2017-2019

REGIDURÍA DE HACIENDA Santa Ana Ateixtlahuaca, Dtt. Teotitlán, Oax. 2017-2019

TESORERÍA MUNICIPAL Santa Ana Ateixtlahuaca, Dtt. Teotitlán, Oax. 2017-2019

SIMCA

MUNICIPIO DE SANTA ANA ATEIXTLAHUACA DISTRITO DE TEOTITLAN, OAX.

INDICADORES DE CUMPLIMIENTO AL 31 DE DICIEMBRE DEL 2017

DICIEMBRE *EJERCICIO CERRADO*

INDICADOR	RESULTADO			
EFICIENCIA EN LA RECAUDACIÓN DEL IMPUESTO PREDIAL	Monto Recaudado del Impuesto Predial / Expectativa de Cobro	2,940.00 / 4,562.50	* 100 =	64.44
EFICIENCIA EN LA RECAUDACIÓN DEL DERECHO DEL AGUA	Monto Recaudado Derecho de Agua / Expectativa de Cobro	0.00 / 0.00	* 100 =	0.00
EROGACIONES DEL FISM EN AGUA POTABLE	Inversión del FISM en Agua Potable / Total Ejercido del FISM	398,332.57 / 2,229,023.02	* 100 =	17.87
EROGACIONES DEL FISM EN ORDENACIÓN DE AGUAS RESIDUALES	Inversión del FISM en Derechos de Aguas / Total Ejercido del FISM	1,274,144.56 / 2,229,023.02	* 100 =	57.16
EROGACIONES DEL FISM EN URBANIZACIÓN	Inversión del FISM en Urbanización Municipal / Total Ejercido del FISM	0.00 / 2,229,023.02	* 100 =	0.00
EROGACIONES DEL FISM EN ELECTRIFICACIÓN	Inversión del FISM en Electrificación / Total Ejercido del FISM	0.00 / 2,229,023.02	* 100 =	0.00
EROGACIONES DEL FISM EN SALUD	Inversión del FISM en Salud / Total Ejercido del FISM	0.00 / 2,229,023.02	* 100 =	0.00
EROGACIONES DEL FISM EN EDUCACIÓN	Inversión del FISM en Educación / Total Ejercido del FISM	489,675.20 / 2,229,023.02	* 100 =	21.97
EROGACIONES DEL FISM EN VIVIENDA	Inversión del FISM en Mejoramiento de Vivienda / Total Ejercido del FISM	0.00 / 2,229,023.02	* 100 =	0.00
EROGACIONES DEL FISM EN DEUDA PÚBLICA	Monto Ejercido en Deuda / Total Ejercido del FISM	0.00 / 2,229,023.02	* 100 =	0.00
EROGACIONES DEL FORTAMUN-D.F EN DEUDA PÚBLICA	Monto Ejercido en Deuda / Total Ejercido del FORTAMUN-DF	0.00 / 288,775.10	* 100 =	0.00
EROGACIONES DEL FORTAMUN-D.F EN DERECHOS Y APROVECHAMIENTOS EN AGUA	Monto Ejercido en Derechos y Aprovechamiento de Agua / Total Ejercido del FORTAMUN-DF	0.00 / 288,775.10	* 100 =	0.00
	Monto Ejercido en Modernización del Sistema de	0.00		

SIMCA

MUNICIPIO DE SANTA ANA ATEIXTLAHUACA DISTRITO DE TEOTITLAN, OAX.

INDICADORES DE CUMPLIMIENTO AL 31 DE DICIEMBRE DEL 2017

EROGACIONES DEL FORTAMUN-D.F EN MODERNIZACIÓN DEL SISTEMA DE RECAUDACIÓN	Recaudación Total Ejercido del FORTAMUN-DF	288,775.10	* 100 =	0.00
EROGACIONES DEL FORTAMUN-D.F EN OBRA PÚBLICA INFRAESTRUCTURA	Monto Ejercido en Obra Pública Infraestructura Total Ejercido del FORTAMUN-DF	0.00 288,775.10	* 100 =	0.00
EROGACIONES DEL FORTAMUN-D.F EN SEGURIDAD PÚBLICA	Monto Ejercido en Seguridad Pública Total Ejercido del FORTAMUN-DF	176,567.00 288,775.10	* 100 =	61.14
EROGACIONES DEL FORTAMUN-D.F EN ALUMBRADO PÚBLICO	Monto Ejercido en Alumbrado Público Total Ejercido del FORTAMUN-DF	40,802.00 288,775.10	* 100 =	14.13

BONIFACIO CARRILLO	EUSTAQUIO PEREZ DAZA	FRANCISCO CARRILLO CARRERA	MARCELINO CARRILLO DAVILA
PRESIDENTE MUNICIPAL	SINDICO MUNICIPAL	REGIDOR DE HACIENDA	TESORERO MUNICIPAL

ESTADOS UNIDOS MEXICANOS
PRESIDENCIA MUNICIPAL
Santa Ana Ateixtlahuaca, Dtt. Teotitlán, Oax.
2017-2019.

ESTADOS UNIDOS MEXICANOS
SINDICATURA MUNICIPAL
Santa Ana Ateixtlahuaca, Dtt. Teotitlán, Oax.
2017-2019.

ESTADOS UNIDOS MEXICANOS
REGIDURÍA DE HACIENDA
Santa Ana Ateixtlahuaca, Dtt. Teotitlán, Oax.
2017-2019.

ESTADOS UNIDOS MEXICANOS
TESORERÍA MUNICIPAL
Santa Ana Ateixtlahuaca, Dtt. Teotitlán, Oax.
2017-2019.

MUNICIPIO DE SANTA ANA ATEIXTLAHUACA DISTRITO DE TEOTITLAN, OAX.
INFORME DE CUENTA PÚBLICA MUNICIPAL.
DEL 01 DE ENERO AL 31 DE DICIEMBRE DE 2017

DICIEMBRE

EJERCICIO CERRADO

Ramo 28. Participaciones Federales

EFICIENCIA EN LA ADMINISTRACIÓN MUNICIPAL		
NOMBRE DEL INDICADOR	FÓRMULA	RESULTADO
Monto Ejercido en **Servicios Personales** del Ayuntamiento.	Σ de los Conceptos Ejercidos en **Servicios Personales**	$ 771,600.00
Porcentaje Ejercido en conceptos de **Servicios Personales** que favorecen la Administración Municipal	(Σ de los Conceptos Ejercidos en **Servicios Personales**) / (Monto total ejercido del Ramo 28) *100	43.13 %
Monto Ejercido en **Materiales Y Suministros**	Σ de los Conceptos Ejercidos en **Materiales Y Suministros**	$ 359,784.78
Porcentaje Ejercido en conceptos de **Materiales Y Suministros** que favorecen la Administración Municipal	(Σ de los Conceptos Ejercidos en **Materiales Y Suministros**) / (Monto total ejercido del Ramo 28) *100	20.11 %
Monto Ejercido en **Servicios Generales**	Σ de los Conceptos Ejercidos en **Servicios Generales**	$ 539,577.16
Porcentaje Ejercido en conceptos de **Servicios Generales** que favorecen la Administración Municipal	(Σ de los Conceptos Ejercidos en **Servicios Generales**) / (Monto total ejercido del Ramo 28) *100	30.16 %
Monto Ejercido en **Transferencias, Asignaciones, Subsidios Y Otras Ayudas**	Σ de los Conceptos Ejercidos en **Transferencias, Asignaciones, Subsidios Y Otras Ayudas**	$ 117,905.87
Porcentaje Ejercido en conceptos de **Transferencias, Asignaciones, Subsidios Y Otras Ayudas** que favorecen la Administración Municipal	(Σ de los Conceptos Ejercidos en **Transferencias, Asignaciones, Subsidios Y Otras Ayudas**) / (Monto total ejercido del Ramo 28) *100	6.59 %
Monto Ejercido en **Bienes Muebles, Inmuebles E Intangibles**	Σ de los Conceptos Ejercidos en **Bienes Muebles, Inmuebles E Intangibles**	$ 0.00
Porcentaje Ejercido en conceptos de **Bienes Muebles, Inmuebles E Intangibles** que favorecen la Administración Municipal	(Σ de los Conceptos Ejercidos en **Bienes Muebles, Inmuebles E Intangibles**) / (Monto total ejercido del Ramo 28) *100	0.00 %
Monto Ejercido en **Inversion Publica**	Σ de los Conceptos Ejercidos en **Inversion Publica**	$ 0.00
Porcentaje Ejercido en conceptos de **Inversion Publica** que favorecen la Administración Municipal	(Σ de los Conceptos Ejercidos en **Inversion Publica**) / (Monto total ejercido del Ramo 28) *100	0.00 %
Monto Ejercido en **Inversiones Financieras Y Otras Provisiones**	Σ de los Conceptos Ejercidos en **Inversiones Financieras Y Otras Provisiones**	$ 0.00
Porcentaje Ejercido en conceptos de **Inversiones Financieras Y Otras Provisiones** que favorecen la Administración Municipal	(Σ de los Conceptos Ejercidos en **Inversiones Financieras Y Otras Provisiones**) / (Monto total ejercido del Ramo 28) *100	0.00 %
Monto Ejercido en **Deuda Publica**	Σ de los Conceptos Ejercidos en **Deuda Publica**	$ 0.00
Porcentaje Ejercido en conceptos de **Deuda Publica** que favorecen la Administración Municipal	(Σ de los Conceptos Ejercidos en **Deuda Publica**) / (Monto total ejercido del Ramo 28) *100	0.00 %
Monto Ejercido en **Participaciones Y Aportaciones**	Σ de los Conceptos Ejercidos en **Participaciones Y Aportaciones**	$ 0.00
Porcentaje Ejercido en conceptos de **Participaciones Y Aportaciones** que favorecen la Administración Municipal	(Σ de los Conceptos Ejercidos en **Participaciones Y Aportaciones**) / (Monto total ejercido del Ramo 28) *100	0.00 %
Porcentaje del cumplimiento de objetivos establecidos en el Presupuesto de Egresos.	Número de metas cumplidas, establecidas en la MIR al término del ejercicio/ Total de metas programadas en la MIR.	100.00 %

PRESIDENCIA MUNICIPAL Santa Ana Ateixtlahuaca Dist. Teotitlán, Oax.

BONIFACIO CARRILLO
PRESIDENTE MUNICIPAL

SINDICATURA MUNICIPAL Santa Ana Ateixtlahuaca

EUSTAQUIO PEREZ DAZA
SINDICO MUNICIPAL

FRANCISCO CARRILLO CARRERA
REGIDOR DE HACIENDA

REGIDURÍA DE HACIENDA

MARCELINO CARRILLO DAVILA
TESORERO MUNICIPAL

TESORERÍA MUNICIPAL

MUNICIPIO DE SANTA ANA ATEIXTLAHUACA DISTRITO DE TEOTITLAN, OAX.
INFORME DE CUENTA PÚBLICA MUNICIPAL
DEL 01 DE ENERO AL 31 DE DICIEMBRE DE 2017

DICIEMBRE

EJERCICIO CERRADO

Ramo 33 Fondo III. Fondo de Aportaciones para la Infraestructura Social Municipal y de las Demarcaciones Territoriales del Distrito Federal

INFRAESTRUCTURA BÁSICA DEL SECTOR SALUD Y EDUCATIVO		
NOMBRE DEL INDICADOR	FÓRMULA	RESULTADO
Monto Ejercido en el rubro de **Salud**	Σ de los Conceptos Ejercidos en el rubro de **Salud**	$ 0.00
Porcentaje Ejercido en conceptos de **Salud** que favorecen la salud de la población	(Monto ejercido en conceptos del rubro de **Salud**) / (Monto total ejercido del FISM-DF) *100	0.00 %
EDUCACIÓN BÁSICA		
NOMBRE DEL INDICADOR	FÓRMULA	RESULTADO
Monto Ejercido en conceptos de infraestructura en rubro de **Educación Básica** (nivel preescolar, primaria y secundaria)	Σ de los Conceptos Ejercidos en el rubro de **Educación Básica**.Obras o acciones para educación básica (nivel preescolar, primaria y secundaria)	$ 489,675.20
Porcentaje Ejercido en conceptos de infraestructura en rubro de **Educación Básica** (nivel preescolar, primaria y secundaria)	(Monto ejercido para **Educación Básica** (nivel preescolar, primaria y secundaria)) / (Monto total ejercido del FISM-DF) *100	21.97 %

BONIFACIO CARRILLO
PRESIDENTE MUNICIPAL

EUSTAQUIO PEREZ DAZA
SINDICO MUNICIPAL

FRANCISCO CARRILLO CARRERA
REGIDOR DE HACIENDA

MARCELINO CARRILLO DAVILA
TESORERO MUNICIPAL

Imprimir

PRESIDENCIA MUNICIPAL
Santa Ana Ateixtlahuaca, Dtt. Teotitlán, Oax.
2017-2019.

SINDICATURA MUNICIPAL
Santa Ana Ateixtlahuaca, Dtt. Teotitlán, Oax.
2017-2019.

REGIDURÍA DE HACIENDA
Santa Ana Ateixtlahuaca, Dtt. Teotitlán, Oax.
2017-2019.

TESORERÍA MUNICIPAL
Santa Ana Ateixtlahuaca, Dtt. Teotitlán, Oax.
2017-2019.

MUNICIPIO DE SANTA ANA ATEIXTLAHUACA DISTRITO DE TEOTITLAN, OAX.
INFORME DE CUENTA PÚBLICA MUNICIPAL
DEL 01 DE ENERO AL 31 DE DICIEMBRE DE 2017

DICIEMBRE

EJERCICIO CERRADO

Ramo 33 Fondo IV. Fondo de Aportaciones para el Fortalecimiento de los Municipios y de las Demarcaciones Territoriales del Distrito Federal

SEGURIDAD PÚBLICA		
NOMBRE DEL INDICADOR	FÓRMULA	RESULTADO
Monto Ejercido en Rubro de Seguridad Pública	Σ de los conceptos ejercidos en Servicios personales de **Seguridad Pública**, Uniformes, Material de protección, Alumbrado público, Equipamiento, Armamento, Equipo de comunicación, Capacitación y Adiestramiento, Casetas de vigilancia, etc., vinculado con la clasificación funcional de seguridad pública.	$ 176,567.00
Porcentaje Ejercido en conceptos que favorecen la **Seguridad Pública**	Monto ejercido en conceptos ejercidos en Servicios personales de **Seguridad Pública**, Uniformes, Material de protección, Alumbrado público, Equipamiento, Armamento, Equipo de comunicación, Capacitación y Adiestramiento, Casetas de vigilancia, etc. / Monto total ejercido del FORTAMUN-DF*100	51.14 %

BONIFACIO CARRILLO
PRESIDENTE MUNICIPAL

PRESIDENCIA MUNICIPAL
Santa Ana Ateixtlahuaca,
Dtt. Teotitlan,Oax.
2017-2019.

EUSTAQUIO PEREZ DAZA
SINDICO MUNICIPAL

SINDICATURA MUNICIPAL
Santa Ana Ateixtlahuaca,
Dtt. Teotitlán,Oax.
2017-2019.

Imprimir

FRANCISCO CARRILLO CARRERA
REGIDOR DE HACIENDA

REGIDURÍA DE HACIENDA
Santa Ana Ateixtlahuaca,
Dtt. Teotitlán,Oax.
2017-2019.

MARCELINO CARRILLO DAVILA
TESORERO MUNICIPAL

TESORERÍA MUNICIPAL
Santa Ana Ateixtlahuaca,
Dtt. Teotitlán,Oax.
2017-2019.

UNIC E SAI IA AT AHUA STRIT TEOT OAX.

INFORME DE CUENTA PÚBLICA - EJERCICIO FISCAL 2017

RELAC E OBRAS EN PROCESO DEL 01 DE ENERO AL 31 DE DICIEMBRE DEL 2017

DICIEMBRE

NO. OBRA	NOMBRE OBRA	DOMICILIO	ZONA DE COBERTURA	RAMO	MODALIDAD	NUM. CONTRATO	NOMBRE DEL CONTRATISTA I PROVEEDOR	IMPORTE APROBADO	IMPORTE PAGADO	AV. FISICO	EJERCICIO CERRADO AV. FINANCIERO	ESTATUS
01FISM17	CONSTRUCCION DE DRENAJE PLUVIAL EN LA AVENIDA REVOLUCION	SANTA ANA ATEIXTLAHUACA	SANTA ANA ATEIXTLAHUACA	RAMO 33 FONDO III	CONTTO.	FAISM/MSA/35400/01/2017	60000002 - JOSE MIGUEL ABRAHAM HERNANDEZ HERNANDEZ	$ 1,274,144.56	$ 1,274,144.56	100%	100.00%	CONCLUIDA
02FISM17	CONSTRUCCION DE ANEXO ESCOLAR EN LA ESCUELA TELESECUNDARIA "LIC. BENITO JUAREZ"	SANTA ANA ATEIXTLAHUACA	SANTA ANA ATEIXTLAHUACA	RAMO 33 FONDO III	CONTTO.	FAISM/MSA/35400/02/017	60000003 - DIANA GUEVARA SALDAÑA	$ 499,675.20	$ 499,675.20	100%	100.00%	CONCLUIDA
03FISM17	AMPLIACION DE LA RED DEL SISTEMA DE AGUA POTABLE	SANTA ANA ATEIXTLAHUACA	SANTA ANA ATEIXTLAHUACA	RAMO 33 FONDO III	CONTTO.	FAISM/MSA/35400/03/2017	60000002 - JOSE MIGUEL ABRAHAM HERNANDEZ HERNANDEZ	$ 998,332.57	$ 998,332.57	100%	100.00%	CONCLUIDA

BONIFACIO CARRILLO
PRESIDENTE MUNICIPAL

EUSTAQUIO PEREZ DAZA
SINDICO MUNICIPAL

FRANCISCO CARRILLO CARRERA
REGIDOR DE HACIENDA

MARCELINO CARRILLO DAVILA
TESORERO MUNICIPAL

ESTADOS UNIDOS MEXICANOS
PRESIDENCIA MUNICIPAL
Santa Ana Ateixtlahuaca, Dtt. Teotitlán, Oax.
2017-2019.

ESTADOS UNIDOS MEXICANOS
SINDICATURA MUNICIPAL
Santa Ana Ateixtlahuaca Dtt. Teotitlán, Oax.
2017-2019.

ESTADOS UNIDOS MEXICANOS
REGIDURÍA DE HACIENDA
Santa Ana Ateixtlahuaca, Dtt. Teotitlán, Oax.
2017-2019.

ESTADOS UNIDOS MEXICANOS
TESORERÍA MUNICIPAL
Santa Ana Ateixtlahuaca, Dtt. Teotitlán, Oax.
2017-2019.

SIMCA

MUNICIPIO DE SANTA ANA ATEIXTLAHUACA DISTRITO DE TEOTITLAN, OAX.

TESORERÍA MUNICIPAL

REPORTE ANALÍTICO DE INGRESOS AL 31 DE DICIEMBRE DE 2017

DICIEMBRE

INDICE	CONCEPTO Nombre	LEY DE INGRESOS ESTIMADA	LEY DE INGRESOS MODIFICADA	IMPORTE Calendarizado al Trimestre	SALDO al Inicio del Trimestre	RECAUDADO DEL TRIMESTRE Octubre	Noviembre	Diciembre	SALDO RECAUDADO AL TRIMESTRE	SALDO RECAUDADO CONSOLIDADO	EJERCICIO CERRADO IMPORTE POR RECAUDAR	AVANCE
	01 - INGRESO CORRIENTE											
1000000	IMPUESTOS	$ 4,562.50	$ 435.50	$ 4,998.00	$ 600.00	$ 600.00	$ 1,200.00	$ 240.00	$ 2,040.00	$ 2,940.00	$ 2,058.00	% 58.82
1200000	IMPUESTOS SOBRE EL PATRIMONIO	$ 4,562.50	$ 435.50	$ 4,998.00	$ 600.00	$ 600.00	$ 1,200.00	$ 240.00	$ 2,040.00	$ 2,940.00	$ 2,058.00	% 58.82
1201000	PREDIAL	$ 4,562.50	$ 435.50	$ 4,998.00	$ 600.00	$ 600.00	$ 1,200.00	$ 240.00	$ 2,040.00	$ 2,940.00	$ 2,058.00	% 58.82
1201001	PREDIAL URBANOS	$ 3,176.00	$ 0.00	$ 3,176.00	$ 0.00	$ 0.00	$ 0.00	$ 0.00	$ 0.00	$ 0.00	$ 3,176.00	% 0.00
1201002	PREDIAL RUSTICOS	$ 2,586.50	$ 221.50	$ 2,808.00	$ 420.00	$ 0.00	$ 0.00	$ 0.00	$ 0.00	$ 420.00	$ 2,388.00	% 14.96
1201005	PREDIAL REZAGOS	$ 806.00	$ 214.00	$ 1,020.00	$ 180.00	$ 600.00	$ 1,200.00	$ 240.00	$ 2,040.00	$ 2,620.00	$ -1,600.00	% 257.08
4000000	DERECHOS	$ 7,300.00	$ 3,744.10	$ 10,844.10	$ 7,684.20	$ 416.10	$ 1,375.00	$ 341.90	$ 2,133.00	$ 9,797.20	$ 1,146.90	% 89.53
4100000	DERECHOS POR EL USO, GOCE, APROVECHAMIENTO O EXPLOTACION DE BIENES DE DOMINIO PUBLICO	$ 1,200.00	$ 0.00	$ 1,200.00	$ 1,200.00	$ 0.00	$ 0.00	$ 0.00	$ 0.00	$ 1,200.00	$ 0.00	% 100.00
4101000	MERCADOS	$ 1,200.00	$ 0.00	$ 1,200.00	$ 1,200.00	$ 0.00	$ 0.00	$ 0.00	$ 0.00	$ 1,200.00	$ 0.00	% 100.00
4101001	VENDEDORES AMBULANTES O ESPORADICOS	$ 1,200.00	$ 0.00	$ 1,200.00	$ 1,200.00	$ 0.00	$ 0.00	$ 0.00	$ 0.00	$ 1,200.00	$ 0.00	% 100.00
4300000	DERECHOS POR PRESTACION DE SERVICIOS	$ 6,000.00	$ 3,744.10	$ 9,744.10	$ 6,484.20	$ 416.10	$ 1,375.00	$ 341.90	$ 2,133.00	$ 8,597.20	$ 1,146.90	% 88.23
4319000	SERVICIOS DE VIGILANCIA CONTROL Y EVALUACION S AL MILLAR	$ 6,000.00	$ 3,744.10	$ 9,744.10	$ 6,484.20	$ 416.10	$ 1,375.00	$ 341.90	$ 2,133.00	$ 8,597.20	$ 1,146.90	% 88.23
4319001	INSCRIPCION AL PADRON DE CONTRATISTAS DE OBRA PUBLICA	$ 1,000.00	$ 0.00	$ 1,000.00	$ 0.00	$ 0.00	$ 0.00	$ 0.00	$ 0.00	$ 0.00	$ 1,000.00	% 0.00
4319002	CONTRATOS DE OBRA PUBLICA Y SERVICIOS S AL MILLAR	$ 5,000.00	$ 3,744.10	$ 8,744.10	$ 6,484.20	$ 416.10	$ 1,375.00	$ 341.90	$ 2,133.00	$ 8,597.20	$ 146.90	% 98.32
5000000	PRODUCTOS	$ 18,750.00	$ 3,899.60	$ 22,649.60	$ 19,621.10	$ 2,278.50	$ 1,449.00	$ 1,567.00	$ 5,294.50	$ 24,915.60	$ -2,866.00	% 112.00
5100000	PRODUCTOS DE TIPO CORRIENTE	$ 18,750.00	$ 3,899.60	$ 22,649.60	$ 19,621.10	$ 2,278.50	$ 1,449.00	$ 1,567.00	$ 5,294.50	$ 24,915.60	$ -2,866.00	% 112.00
5102000	DERIVADO DE BIENES MUEBLES E INTANGIBLES	$ 18,000.00	$ 3,899.60	$ 21,899.60	$ 19,621.10	$ 2,278.50	$ 1,449.00	$ 1,567.00	$ 5,294.50	$ 24,915.60	$ -3,016.00	% 113.77
5102002	DERIVADO DE ARRENDAMIENTO DE OTROS BIENES MUEBLES	$ 18,000.00	$ 3,899.60	$ 21,899.60	$ 19,621.10	$ 2,278.50	$ 1,449.00	$ 1,567.00	$ 5,294.50	$ 24,915.60	$ -3,016.00	% 113.77
5106000	PRODUCTOS FINANCIEROS DEL RAMO 28	$ 50.00	$ 0.00	$ 50.00	$ 0.00	$ 0.00	$ 0.00	$ 0.00	$ 0.00	$ 0.00	$ 50.00	% 0.00
5106001	PRODUCTOS FINANCIEROS DEL RAMO 28 CHEQUES	$ 50.00	$ 0.00	$ 50.00	$ 0.00	$ 0.00	$ 0.00	$ 0.00	$ 0.00	$ 0.00	$ 50.00	% 0.00
5106000	PRODUCTOS FINANCIEROS DEL FONDO IV	$ 50.00	$ 0.00	$ 50.00	$ 0.00	$ 0.00	$ 0.00	$ 0.00	$ 0.00	$ 0.00	$ 50.00	% 0.00
5106001	PRODUCTOS FINANCIEROS DEL FONDO IV CHEQUES	$ 50.00	$ 0.00	$ 50.00	$ 0.00	$ 0.00	$ 0.00	$ 0.00	$ 0.00	$ 0.00	$ 50.00	% 0.00
5107000	PRODUCTOS FINANCIEROS DEL FONDO IV	$ 50.00	$ 0.00	$ 50.00	$ 0.00	$ 0.00	$ 0.00	$ 0.00	$ 0.00	$ 0.00	$ 50.00	% 0.00
5107001	PRODUCTOS FINANCIEROS DEL FONDO IV CHEQUES	$ 50.00	$ 0.00	$ 50.00	$ 0.00	$ 0.00	$ 0.00	$ 0.00	$ 0.00	$ 0.00	$ 50.00	% 0.00
8000000	PARTICIPACIONES Y APORTACIONES	$ 4,136,806.26	$ 200,366.82	$ 4,337,173.08	$ 3,373,318.31	$ 641,287.62	$ 157,481.62	$ 166,387.11	$ 963,976.25	$ 4,337,294.56	$ 19,878.52	% 99.54
8100000	PARTICIPACIONES	$ 1,736,015.50	$ 72,139.80	$ 1,808,749.50	$ 1,337,245.64	$ 137,269.60	$ 157,572.10	$ 147,183.01	$ 451,624.17	$ 1,788,867.81	$ 19,881.69	% 98.90
8101000	FONDO MUNICIPAL DE PARTICIPACIONES	$ 1,157,366.00	$ 42,808.16	$ 1,199,914.16	$ 906,145.68	$ 97,098.00	$ 105,770.24	$ 97,098.00	$ 299,966.24	$ 1,206,111.92	$ -6,197.76	% 100.52
8101001	FONDO DE PARTICIPACIONES	$ 1,157,366.00	$ 42,808.16	$ 1,199,914.16	$ 906,145.68	$ 97,098.00	$ 105,770.24	$ 97,098.00	$ 299,966.24	$ 1,206,111.92	$ -6,197.76	% 100.52
8102000	FONDO DE FOMENTO MUNICIPAL	$ 553,988.00	$ 27,251.96	$ 581,239.96	$ 410,706.14	$ 47,670.00	$ 48,624.92	$ 47,670.00	$ 144,964.92	$ 555,574.06	$ 25,665.92	% 95.58
8102001	FONDO DE FOMENTO	$ 553,988.00	$ 27,251.96	$ 581,239.96	$ 410,706.14	$ 47,670.00	$ 48,624.92	$ 47,670.00	$ 144,964.92	$ 555,574.06	$ 25,665.92	% 95.58
8103000	FONDO MUNICIPAL DE COMPENSACIONES	$ 16,989.00	$ 1,594.00	$ 18,583.00	$ 13,546.16	$ 1,548.00	$ 1,412.00	$ 1,669.01	$ 4,629.01	$ 18,769.17	$ 413.83	% 97.77
8103001	FONDO DE COMPENSACIONES	$ 16,989.00	$ 1,594.00	$ 18,583.00	$ 13,546.16	$ 1,548.00	$ 1,412.00	$ 1,669.01	$ 4,629.01	$ 18,769.17	$ 413.83	% 97.77
8104000	FONDO MUNICIPAL SOBRE LA VENTA FINAL DE GASOLINA Y DIESEL	$ 6,396.00	$ 576.66	$ 6,972.66	$ 6,848.98	$ 753.00	$ 666.00	$ 746.00	$ 2,164.00	$ 6,972.66	$ 0.00	% 100.00
8104001	FOMDI	$ 6,396.00	$ 576.66	$ 6,972.66	$ 6,848.98	$ 753.00	$ 666.00	$ 746.00	$ 2,164.00	$ 6,972.66	$ 0.00	% 100.00
8200000	APORTACIONES	$ 2,399,187.26	$ 128,224.72	$ 2,527,411.98	$ 1,976,974.67	$ 494,518.62	$ 119.36	$ 46,214.10	$ 542,852.08	$ 2,519,826.75	$ -14.77	% 100.00
8201000	FONDO DE APORTACIONES PARA LA INFRAESTRUCTURA SOCIAL MUNICIPAL	$ 2,116,521.14	$ 112,606.74	$ 2,229,127.88	$ 1,783,218.64	$ 445,804.62	$ 104.86	$ 0.00	$ 445,909.48	$ 2,229,128.12	$ -0.24	% 100.00
8201001	FISMDF	$ 2,116,521.14	$ 112,606.74	$ 2,229,127.88	$ 1,783,218.64	$ 445,804.62	$ 104.86	$ 0.00	$ 445,909.48	$ 2,229,128.12	$ -0.24	% 100.00
8202000	FONDO DE APORTACIONES PARA EL FORTALECIMIENTO DE LOS MUNICIPIOS Y DE LAS DEMARCACIONES TERRITORIALES Y DEL D.F.	$ 273,666.12	$ 15,617.98	$ 289,284.10	$ 193,856.03	$ 48,214.00	$ 14.50	$ 48,214.10	$ 96,442.60	$ 289,298.63	$ -14.53	% 100.01
8202001	FORTAMUNDF	$ 273,666.12	$ 15,617.98	$ 289,284.10	$ 193,856.03	$ 48,214.00	$ 14.50	$ 48,214.10	$ 96,442.60	$ 289,298.63	$ -14.53	% 100.01
8300000	CONVENIOS	$ 2.00	$ 0.00	$ 2.00	$ 0.00	$ 0.00	$ 0.00	$ 0.00	$ 0.00	$ 0.00	$ 2.00	% 0.00
8302000	PROGRAMAS FEDERALES	$ 0.00	$ 0.00	$ 0.00	$ 0.00	$ 0.00	$ 0.00	$ 0.00	$ 0.00	$ 0.00	$ 0.00	% 0.00
8302127	FONDO DE APOYO EN INFRAESTRUCTURA Y PRODUCTIVIDAD (FAIP)	$ 1.00	$ 0.00	$ 1.00	$ 0.00	$ 0.00	$ 0.00	$ 0.00	$ 0.00	$ 0.00	$ 1.00	% 0.00
8303000	PROGRAMAS ESTATALES	$ 1.00	$ 0.00	$ 1.00	$ 0.00	$ 0.00	$ 0.00	$ 0.00	$ 0.00	$ 0.00	$ 1.00	% 0.00
8303001	OTROS PROGRAMAS ESTATALES	$ 1.00	$ 0.00	$ 1.00	$ 0.00	$ 0.00	$ 0.00	$ 0.00	$ 0.00	$ 0.00	$ 1.00	% 0.00
	TOTAL	$ 4,156,729.76	$ 208,434.72	$ 4,365,155.48	$ 3,341,593.01	$ 643,302.22	$ 161,515.52	$ 167,346.01	$ 1,002,443.75	$ 4,344,047.36	$ 20,208.12	% 99.54
	TOTAL POR FUENTE DEL INGRESO	$ 4,156,729.76	$ 208,434.72	$ 4,365,155.48	$ 3,341,593.01	$ 643,302.22	$ 161,515.52	$ 167,346.01	$ 1,002,443.75	$ 4,344,047.36	$ 20,208.12	% 99.54

MCD

INOCENCIO CARRILLO PRESIDENTE MUNICIPAL	EUSTAQUIO PEREZ DAZA SINDICO MUNICIPAL	FRANCISCO CARRILLO CARRERA REGIDOR DE HACIENDA	MARCELINO CARRILLO DAVILA TESORERO MUNICIPAL
PRESIDENCIA MUNICIPAL Santa Ana Ateixtlahuaca Dtt. Teotitlán Oax. 2017-2019.	SINDICATURA MUNICIPAL Santa Ana Ateixtlahuaca Dtt. Teotitlán,Oax. 2017-2019.	REGIDURÍA DE HACIENDA Santa Ana Ateixtlahuaca, Dtt. Teotitlán, Oax. 2017-2019.	TESORERÍA MUNICIPAL Santa Ana Ateixtlahuaca, Dtt. Teotitlán, Oax. 2017-2019.

SIMCA

MUNICIPIO DE SANTA ANA ATEIXTLAHUACA DISTRITO DE TEOTITLAN, OAX.

TESORERÍA MUNICIPAL

REPORTE ANALITICO DE EGRESOS AL 31 DE DICIEMBRE DE 2017

DICIEMBRE

INDICE	CONCEPTO Nombre	PREPRESUPUESTO DE EGRESOS APROBADO	MODIFICADO	IMPORTE Calendarizado al Trimestre	SALDO al Inicio del Trimestre	MOVIMIENTOS DEL TRIMESTRE Octubre	Noviembre	Diciembre	SALDO PAGADO AL TRIMESTRE	SALDO CONSOLIDADO	EJERCICIO CERRADO IMPORTE POR EJERCER	AVANCE
1000	SERVICIOS PERSONALES	$ 892,000.00	$ 11,623.13	$ 903,623.13	$ 855,700.00	$ 73,300.00	$ 73,300.00	$ 73,300.00	$ 219,900.00	$ 879,500.00	$ 14,023.13	% 98.43
1100	REMUNERACIONES AL PERSONAL DE CARACTER PERMANENTE	$ 892,000.00	$ 11,623.13	$ 903,623.13	$ 855,700.00	$ 73,300.00	$ 73,300.00	$ 73,300.00	$ 219,900.00	$ 879,500.00	$ 14,023.13	% 98.43
1110	DIETAS	$ 327,800.00	$ 0.00	$ 327,800.00	$ 245,700.00	$ 27,300.00	$ 27,300.00	$ 27,300.00	$ 81,900.00	$ 327,800.00	$ 0.00	% 100.00
1111	DIETAS DE PRESIDENTES, REGIDORES Y SINDICOS	$ 327,800.00	$ 0.00	$ 327,800.00	$ 245,700.00	$ 27,300.00	$ 27,300.00	$ 27,300.00	$ 81,900.00	$ 327,800.00	$ 0.00	% 100.00
1130	SUELDOS BASE AL PERSONAL PERMANENTE	$ 564,400.00	$ 11,623.13	$ 576,023.13	$ 414,000.00	$ 46,000.00	$ 46,000.00	$ 46,000.00	$ 138,000.00	$ 552,000.00	$ 14,023.13	% 97.52
1132	SUELDO AL PERSONAL DE CONFIANZA	$ 564,400.00	$ 11,623.13	$ 576,023.13	$ 414,000.00	$ 46,000.00	$ 46,000.00	$ 46,000.00	$ 138,000.00	$ 552,000.00	$ 14,023.13	% 97.52
2000	MATERIALES Y SUMINISTROS	$ 399,324.53	$ 68,312.03	$ 467,636.58	$ 267,334.66	$ 86,697.20	$ 40,345.53	$ 83,309.64	$ 210,372.97	$ 440,707.63	$ 4,928.95	% 98.97
2100	MATERIALES DE ADMINISTRACION, EMISION DE DOCUMENTOS Y ARTICULOS OFICIALES	$ 16,500.00	$ -7,293.75	$ 9,206.25	$ 7,616.51	$ 91.00	$ 568.35	$ 687.00	$ 1,346.35	$ 9,156.86	$ 49.37	% 99.46
2110	MATERIALES, UTILES Y EQUIPOS MENORES DE OFICINA	$ 8,000.00	$ -654.76	$ 7,345.24	$ 3,090.67	$ 91.00	$ 568.35	$ 687.00	$ 1,346.35	$ 7,296.97	$ 49.37	% 99.33
2111	MATERIAL PARA OFICINA	$ 5,000.00	$ -654.76	$ 4,345.24	$ 3,090.67	$ 0.00	$ 568.35	$ 696.28	$ 1,264.63	$ 4,345.24	$ 0.00	% 100.00
2112	UTILES DE OFICINA Y DE ESCRITORIO	$ 2,000.00	$ 0.00	$ 2,000.00	$ 1,959.63	$ 91.00	$ 0.00	$ 0.00	$ 91.00	$ 1,950.63	$ 49.37	% 97.53
2113	EQUIPOS MENORES DE OFICINA	$ 1,000.00	$ 0.00	$ 1,000.00	$ 996.29	$ 0.00	$ 0.00	$ 0.72	$ 0.72	$ 1,000.00	$ 0.00	% 100.00
2120	MATERIALES Y UTILES DE IMPRESION Y REPRODUCCION	$ 5,000.00	$ -3,138.99	$ 1,861.01	$ 1,861.01	$ 0.00	$ 0.00	$ 0.00	$ 0.00	$ 1,861.01	$ 0.00	% 100.00
2121	MATERIALES Y UTILES DE IMPRESION Y REPRODUCCION	$ 5,000.00	$ -3,138.99	$ 1,861.01	$ 1,861.01	$ 0.00	$ 0.00	$ 0.00	$ 0.00	$ 1,861.01	$ 0.00	% 100.00
2160	MATERIAL DE LIMPIEZA	$ 3,500.00	$ -3,500.00	$ 0.00	$ 0.00	$ 0.00	$ 0.00	$ 0.00	$ 0.00	$ 0.00	$ 0.00	% 0.00
2161	MATERIAL, ARTICULOS Y ENSERES PARA EL ASEO, LIMPIEZA E HIGIENE	$ 3,500.00	$ -3,500.00	$ 0.00	$ 0.00	$ 0.00	$ 0.00	$ 0.00	$ 0.00	$ 0.00	$ 0.00	% 0.00
2200	ALIMENTOS Y UTENSILIOS	$ 97,300.00	$ 159.40	$ 97,459.40	$ 5,311.01	$ 36,376.89	$ 24,900.05	$ 27,820.46	$ 91,098.40	$ 97,207.41	$ 251.99	% 99.74
2210	PRODUCTOS ALIMENTICIOS PARA PERSONAS	$ 95,200.00	$ 1,707.51	$ 96,907.51	$ 5,311.01	$ 36,376.89	$ 24,900.05	$ 27,820.56	$ 91,098.50	$ 96,907.51	$ 0.00	% 100.00
2211	ALIMENTACION, SERVICIO DE COMEDOR Y VIVERES	$ 95,200.00	$ 1,707.51	$ 96,907.51	$ 5,311.01	$ 36,376.89	$ 24,900.05	$ 27,820.56	$ 91,098.50	$ 96,907.51	$ 0.00	% 100.00
2230	UTENSILIOS PARA EL SERVICIO DE ALIMENTACION	$ 2,100.00	$ -1,548.11	$ 551.89	$ 0.00	$ 0.00	$ 0.00	$ 299.90	$ 299.90	$ 299.90	$ 251.99	% 54.34
2231	UTENSILIOS PARA SERVICIOS DE ALIMENTACION	$ 2,100.00	$ -1,548.11	$ 551.89	$ 0.00	$ 0.00	$ 0.00	$ 299.90	$ 299.90	$ 299.90	$ 251.99	% 54.34
2400	MATERIALES Y ARTICULOS DE CONSTRUCCION Y DE REPARACION	$ 14,000.00	$ 67,488.65	$ 81,488.65	$ 47,335.26	$ 1,638.78	$ 3,168.00	$ 15,735.00	$ 20,541.78	$ 77,871.06	$ 4,827.59	% 95.65
2480	MATERIAL ELECTRICO Y ELECTRONICO	$ 5,000.00	$ 67,890.65	$ 72,890.65	$ 45,146.26	$ 1,638.78	$ 3,968.00	$ 15,398.00	$ 21,104.78	$ 68,253.06	$ 4,637.59	% 93.65
2481	MATERIAL PARA INSTALACIONES ELECTRICAS	$ 5,000.00	$ 67,890.65	$ 72,890.65	$ 45,146.26	$ 1,638.78	$ 3,968.00	$ 15,398.00	$ 21,104.78	$ 68,253.06	$ 4,637.59	% 93.65
2490	OTROS MATERIALES Y ARTICULOS DE CONSTRUCCION Y REPARACION	$ 5,000.00	$ -1,382.00	$ 3,618.00	$ 2,161.00	$ 0.00	$ 120.00	$ 1,337.00	$ 1,457.00	$ 3,618.00	$ 0.00	% 100.00
2491	PRODUCTOS DE PINTURA Y RECUBRIMIENTOS	$ 5,000.00	$ -1,382.00	$ 3,618.00	$ 2,161.00	$ 0.00	$ 120.00	$ 1,337.00	$ 1,457.00	$ 3,618.00	$ 0.00	% 100.00
2500	PRODUCTOS QUIMICOS, FARMACEUTICOS Y DE LABORATORIO	$ 102,015.00	$ -7,014.99	$ 95,000.01	$ 95,000.01	$ 0.00	$ 0.00	$ 0.00	$ 0.00	$ 95,000.01	$ 0.00	% 100.00
2520	FERTILIZANTES, PESTICIDAS Y OTROS AGROQUIMICOS	$ 102,015.00	$ -7,014.99	$ 95,000.01	$ 95,000.01	$ 0.00	$ 0.00	$ 0.00	$ 0.00	$ 95,000.01	$ 0.00	% 100.00
2521	FERTILIZANTES	$ 102,015.00	$ -7,014.99	$ 95,000.01	$ 95,000.01	$ 0.00	$ 0.00	$ 0.00	$ 0.00	$ 95,000.01	$ 0.00	% 100.00
2600	COMBUSTIBLES, LUBRICANTES Y ADITIVOS	$ 122,985.00	$ 7,983.66	$ 130,968.66	$ 97,165.22	$ 14,531.53	$ 11,586.43	$ 7,532.48	$ 33,650.44	$ 130,968.66	$ 0.00	% 100.00
2610	COMBUSTIBLES, LUBRICANTES Y ADITIVOS	$ 122,985.00	$ 7,983.66	$ 130,968.66	$ 97,165.22	$ 14,531.53	$ 11,586.43	$ 7,532.48	$ 33,650.44	$ 130,968.66	$ 0.00	% 100.00
2611	COMBUSTIBLES	$ 120,000.00	$ 10,247.74	$ 130,247.74	$ 96,762.30	$ 14,531.53	$ 11,371.43	$ 7,532.48	$ 33,435.44	$ 130,247.74	$ 0.00	% 100.00
2612	LUBRICANTES Y ADITIVOS	$ 2,985.00	$ -2,264.08	$ 720.92	$ 402.92	$ 0.00	$ 215.00	$ 0.00	$ 215.00	$ 720.92	$ 0.00	% 100.00
2700	VESTUARIO, BLANCOS, PRENDAS DE PROTECCION Y ARTICULOS DEPORTIVOS	$ 5,000.00	$ 22,765.00	$ 27,765.00	$ 0.00	$ 0.00	$ 0.00	$ 27,765.00	$ 27,765.00	$ 27,765.00	$ 0.00	% 100.00
2710	VESTUARIO Y UNIFORMES	$ 2,500.00	$ 25,265.00	$ 27,765.00	$ 0.00	$ 0.00	$ 0.00	$ 27,765.00	$ 27,765.00	$ 27,765.00	$ 0.00	% 100.00
2711	UNIFORMES Y ACCESORIOS	$ 2,500.00	$ 25,265.00	$ 27,765.00	$ 0.00	$ 0.00	$ 0.00	$ 27,765.00	$ 27,765.00	$ 27,765.00	$ 0.00	% 100.00
2730	ARTICULOS DEPORTIVOS	$ 2,500.00	$ -2,500.00	$ 0.00	$ 0.00	$ 0.00	$ 0.00	$ 0.00	$ 0.00	$ 0.00	$ 0.00	% 0.00
2731	ARTICULOS DEPORTIVOS	$ 2,500.00	$ -2,500.00	$ 0.00	$ 0.00	$ 0.00	$ 0.00	$ 0.00	$ 0.00	$ 0.00	$ 0.00	% 0.00
2900	HERRAMIENTAS, REFACCIONES Y ACCESORIOS MENORES	$ 27,524.55	$ -12,785.94	$ 14,738.61	$ 14,738.61	$ 0.00	$ 0.00	$ 0.00	$ 0.00	$ 14,738.61	$ 0.00	% 100.00
2910	HERRAMIENTAS MENORES	$ 2,524.55	$ 519.46	$ 3,044.01	$ 3,044.01	$ 0.00	$ 0.00	$ 0.00	$ 0.00	$ 3,044.01	$ 0.00	% 100.00
2911	HERRAMIENTAS AUXILIARES DE TRABAJO MENORES	$ 2,524.55	$ 519.46	$ 3,044.01	$ 3,044.01	$ 0.00	$ 0.00	$ 0.00	$ 0.00	$ 3,044.01	$ 0.00	% 100.00
2960	REFACCIONES Y ACCESORIOS MENORES DE EQUIPO DE TRANSPORTE	$ 25,000.00	$ -13,305.40	$ 11,694.60	$ 11,694.60	$ 0.00	$ 0.00	$ 0.00	$ 0.00	$ 11,694.60	$ 0.00	% 100.00
2961	REFACCIONES Y ACCESORIOS MENORES DE EQUIPO DE TRANSPORTE	$ 25,000.00	$ -13,305.40	$ 11,694.60	$ 11,694.60	$ 0.00	$ 0.00	$ 0.00	$ 0.00	$ 11,694.60	$ 0.00	% 100.00
3000	SERVICIOS GENERALES	$ 636,656.21	$ 65,159.80	$ 701,817.01	$ 432,581.20	$ 24,656.61	$ 20,791.98	$ 222,170.31	$ 267,618.90	$ 700,300.10	$ 1,516.91	% 99.78
3100	SERVICIOS BASICOS	$ 132,400.00	$ -65,465.00	$ 66,935.00	$ 67,441.00	$ 4,517.00	$ 1,739.00	$ 11,727.00	$ 17,983.00	$ 65,423.00	$ 512.00	% 99.46
3110	ENERGIA ELECTRICA	$ 98,000.00	$ -33,293.00	$ 64,707.00	$ 44,588.00	$ 4,517.00	$ 1,739.00	$ 3,356.00	$ 9,610.00	$ 54,198.00	$ 509.00	% 99.07

MCD

SIMCA

MUNICIPIO DE SANTA ANA ATEIXTLAHUACA DISTRITO DE TEOTITLAN, OAX.

TESORERÍA MUNICIPAL

REPORTE ANALÍTICO DE EGRESOS AL 31 DE DICIEMBRE DE 2017

3111	CONSUMO DE ENERGIA ELECTRICA	$ 20,000.00	$ -11,604.00	$ 13,396.00	$ 12,882.00	$ 176.00	$ 536.00	$ 0.00	$ 714.00	$ 13,396.00	$ 0.00	% 100.00
3112	SERVICIO DE ALUMBRADO PÚBLICO	$ 69,000.00	$ -27,689.00	$ 41,311.00	$ 37,905.00	$ 4,317.00	$ 1,200.00	$ 3,365.00	$ 8,686.00	$ 40,302.00	$ 509.00	% 98.77
3130	AGUA	$ 5,000.00	$ -5,000.00	$ 0.00	$ 0.00	$ 0.00	$ 0.00	$ 0.00	$ 0.00	$ 0.00	$ 0.00	% 0.00
3133	AGUA ENVASADA PARA CONSUMO	$ 6,000.00	$ -6,000.00	$ 0.00	$ 0.00	$ 0.00	$ 0.00	$ 0.00	$ 0.00	$ 0.00	$ 0.00	% 0.00
3140	TELEFONIA TRADICIONAL	$ 2,400.00	$ -2,400.00	$ 0.00	$ 0.00	$ 0.00	$ 0.00	$ 0.00	$ 0.00	$ 0.00	$ 0.00	% 0.00
3142	SERVICIO TELEFONICO NACIONAL E INTERNACIONAL (CASETAS)	$ 2,400.00	$ -2,400.00	$ 0.00	$ 0.00	$ 0.00	$ 0.00	$ 0.00	$ 0.00	$ 0.00	$ 0.00	% 0.00
3150	TELEFONIA CELULAR	$ 8,000.00	$ -3,803.00	$ 4,197.00	$ 3,197.00	$ 0.00	$ 0.00	$ 0.00	$ 0.00	$ 4,197.00	$ 0.00	% 100.00
3152	RECARGAS DE TIEMPO AIRE	$ 8,000.00	$ -3,803.00	$ 4,197.00	$ 3,197.00	$ 0.00	$ 0.00	$ 0.00	$ 0.00	$ 4,197.00	$ 0.00	% 100.00
3170	SERVICIOS DE ACCESO DE INTERNET, REDES Y PROCESAMIENTO DE INFORMACION	$ 29,000.00	$ -1,969.00	$ 27,031.00	$ 18,656.00	$ 0.00	$ 0.00	$ 8,372.00	$ 8,372.00	$ 27,028.00	$ 3.00	% 99.99
3171	SERVICIOS DE INTERNET, HOSPEDAJE Y DISEÑO	$ 24,000.00	$ -6,500.00	$ 17,500.00	$ 14,900.00	$ 0.00	$ 0.00	$ 2,600.00	$ 2,600.00	$ 17,500.00	$ 0.00	% 100.00
3172	REDES Y PROCESAMIENTO DE INFORMACION	$ 5,000.00	$ -4,531.00	$ 9,531.00	$ 4,856.00	$ 0.00	$ 0.00	$ 4,672.00	$ 4,672.00	$ 9,528.00	$ 3.00	% 99.97
3300	SERVICIOS PROFESIONALES, CIENTIFICOS, TECNICOS Y OTROS SERVICIOS	$ 83,793.87	$ 3,996.72	$ 87,790.59	$ 3,177.50	$ 0.00	$ 232.20	$ 84,380.89	$ 84,613.09	$ 87,790.59	$ 0.00	% 100.00
3320	SERVICIOS DE DISEÑO, ARQUITECTURA, INGENIERIA Y ACTIVIDADES RELACIONADAS	$ 60,000.00	$ 1,180.89	$ 61,180.89	$ 0.00	$ 0.00	$ 0.00	$ 61,180.89	$ 61,180.89	$ 61,180.89	$ 0.00	% 100.00
3322	SERVICIOS DE INGENIERIA Y ACTIVIDADES RELACIONADAS.	$ 60,000.00	$ 1,180.89	$ 61,180.89	$ 0.00	$ 0.00	$ 0.00	$ 61,180.89	$ 61,180.89	$ 61,180.89	$ 0.00	% 100.00
3360	SERVICIOS DE APOYO ADMINISTRATIVO, TRADUCCION, FOTOCOPIADO E IMPRESION	$ 3,002.00	$ 407.70	$ 3,409.70	$ 3,177.50	$ 0.00	$ 232.20	$ 0.00	$ 232.20	$ 3,409.70	$ 0.00	% 100.00
3361	FOTOCOPIADO, DIGITALIZACION, ENGARGOLADO, ENMICADO, ENCUADERNACION Y OTROS AFINES	$ 2,500.00	$ 407.70	$ 2,907.70	$ 2,675.50	$ 0.00	$ 232.20	$ 0.00	$ 232.20	$ 2,907.70	$ 0.00	% 100.00
3362	SERVICIOS DE IMPRESION DE DOCUMENTOS OFICIALES, REPRODUCCION DE MATERIAL INFORMATIVO, LIBROS, FOLLETOS Y REVISTAS	$ 502.00	$ 0.00	$ 502.00	$ 502.00	$ 0.00	$ 0.00	$ 0.00	$ 0.00	$ 502.00	$ 0.00	% 100.00
3390	SERVICIOS PROFESIONALES, CIENTIFICOS Y TECNICOS INTEGRALES	$ 20,797.87	$ 2,402.13	$ 23,200.00	$ 0.00	$ 0.00	$ 0.00	$ 23,200.00	$ 23,200.00	$ 23,200.00	$ 0.00	% 100.00
3393	OTROS SERVICIOS PROFESIONALES NO DESCRITOS ANTERIORMENTE	$ 20,797.87	$ 2,402.13	$ 23,200.00	$ 0.00	$ 0.00	$ 0.00	$ 23,200.00	$ 23,200.00	$ 23,200.00	$ 0.00	% 100.00
3400	SERVICIOS FINANCIEROS, BANCARIOS Y COMERCIALES	$ 9,361.76	$ -2,275.24	$ 7,086.52	$ 4,993.80	$ 597.60	$ 574.20	$ 452.40	$ 1,618.20	$ 6,612.00	$ 474.52	% 93.30
3410	SERVICIOS FINANCIEROS Y BANCARIOS	$ 9,361.76	$ -2,275.24	$ 7,086.52	$ 4,993.80	$ 597.60	$ 574.20	$ 452.40	$ 1,618.20	$ 6,612.00	$ 474.52	% 93.30
3411	COMISIONES Y SITUACIONES BANCARIAS	$ 9,361.76	$ -2,275.24	$ 7,086.52	$ 4,993.80	$ 597.60	$ 574.20	$ 452.40	$ 1,618.20	$ 6,612.00	$ 474.52	% 93.30
3500	SERVICIOS DE INSTALACION, REPARACION, MANTENIMIENTO Y CONSERVACION	$ 27,697.57	$ 50,340.00	$ 78,037.57	$ 18,797.66	$ 3,400.01	$ 2,589.59	$ 52,684.95	$ 56,074.44	$ 77,862.10	$ 175.47	% 99.78
3530	INSTALACION, REPARACION Y MANTENIMIENTO DE EQUIPO DE COMPUTO Y TECNOLOGIAS DE LA INFORMACION	$ 1,000.00	$ -116.53	$ 883.47	$ 708.30	$ 0.00	$ 0.00	$ 0.00	$ 0.00	$ 708.30	$ 175.47	% 80.14
3531	INSTALACION, REPARACION Y MANTTO. DE EQUIPO DE COMPUTO Y DE TECNOLOGIAS DE LA INFORMACION	$ 1,000.00	$ -116.53	$ 883.47	$ 708.30	$ 0.00	$ 0.00	$ 0.00	$ 0.00	$ 708.30	$ 175.47	% 80.14
3550	REPARACION Y MANTENIMIENTO DE EQUIPO DE TRANSPORTE	$ 26,697.57	$ 50,456.53	$ 77,154.10	$ 18,089.36	$ 3,400.01	$ 2,589.59	$ 52,684.95	$ 56,074.44	$ 77,154.10	$ 0.00	% 100.00
3551	REPARACION Y MANTENIMIENTO DE EQUIPO DE TRANSPORTE	$ 26,697.57	$ 50,456.53	$ 77,154.10	$ 18,089.36	$ 3,400.01	$ 2,589.59	$ 52,684.95	$ 56,074.44	$ 77,154.10	$ 0.00	% 100.00
3700	SERVICIOS DE TRASLADO Y VIATICOS	$ 170,000.00	$ 10,448.92	$ 180,448.92	$ 144,400.00	$ 15,800.00	$ 12,500.00	$ 7,400.00	$ 35,700.00	$ 180,100.00	$ 348.92	% 99.81
3750	VIATICOS EN EL PAIS	$ 170,000.00	$ 10,448.92	$ 180,448.92	$ 144,400.00	$ 15,800.00	$ 12,500.00	$ 7,400.00	$ 35,700.00	$ 180,100.00	$ 348.92	% 99.81
3751	VIATICOS NACIONALES	$ 170,000.00	$ 10,448.92	$ 180,448.92	$ 144,400.00	$ 15,800.00	$ 12,500.00	$ 7,400.00	$ 35,700.00	$ 180,100.00	$ 348.92	% 99.81
3800	SERVICIOS OFICIALES	$ 182,803.01	$ 62,225.40	$ 245,028.41	$ 191,249.24	$ 0.00	$ 0.00	$ 53,779.17	$ 53,779.17	$ 245,028.41	$ 0.00	% 100.00
3810	GASTOS DE CEREMONIAL	$ 170,803.01	$ 42,273.22	$ 213,076.23	$ 173,076.23	$ 0.00	$ 0.00	$ 40,000.00	$ 40,000.00	$ 213,076.23	$ 0.00	% 100.00
3811	GASTOS DE CEREMONIAL	$ 170,803.01	$ 42,273.22	$ 213,076.23	$ 173,076.23	$ 0.00	$ 0.00	$ 40,000.00	$ 40,000.00	$ 213,076.23	$ 0.00	% 100.00
3820	GASTOS DE ORDEN SOCIAL Y CULTURAL	$ 12,000.00	$ 19,952.18	$ 31,952.18	$ 8,173.67	$ 0.00	$ 23,779.17	$ 23,779.17	$ 31,952.18	$ 0.00	% 100.00	
3822	ACTOS DE ORDEN SOCIAL Y CULTURAL	$ 12,000.00	$ 19,952.18	$ 31,952.18	$ 8,173.67	$ 0.00	$ 23,779.17	$ 23,779.17	$ 31,952.18	$ 0.00	% 100.00	
3900	OTROS SERVICIOS GENERALES	$ 30,000.00	$ -13,116.00	$ 17,484.00	$ 12,882.00	$ 348.00	$ 547.00	$ 1,746.00	$ 2,641.00	$ 6,241.00	$ 0.00	% 100.00
3920	IMPUESTOS Y DERECHOS	$ 9,000.00	$ 2,241.00	$ 6,241.00	$ 3,600.00	$ 348.00	$ 547.00	$ 1,746.00	$ 2,641.00	$ 6,241.00	$ 0.00	% 100.00
3921	IMPUESTOS Y DERECHOS	$ 9,000.00	$ 2,241.00	$ 6,241.00	$ 3,600.00	$ 348.00	$ 547.00	$ 1,746.00	$ 2,641.00	$ 6,241.00	$ 0.00	% 100.00
3960	PENAS, MULTAS, ACCESORIOS Y ACTUALIZACIONES	$ 12,800.00	$ -12,800.00	$ 0.00	$ 0.00	$ 0.00	$ 0.00	$ 0.00	$ 0.00	$ 0.00	$ 0.00	% 0.00
3961	PENAS Y MULTAS DE PASIVOS FISCALES	$ 12,800.00	$ -12,800.00	$ 0.00	$ 0.00	$ 0.00	$ 0.00	$ 0.00	$ 0.00	$ 0.00	$ 0.00	% 0.00
3980	IMPUESTO SOBRE NOMINAS Y OTROS QUE SE DERIVEN DE UNA RELACION LABORAL	$ 14,000.00	$ -2,757.00	$ 11,243.00	$ 9,032.00	$ 0.00	$ 2,211.00	$ 0.00	$ 2,211.00	$ 11,243.00	$ 0.00	% 100.00
3981	IMPUESTO SOBRE NOMINAS Y OTROS QUE SE DERIVEN DE UNA RELACION LABORAL	$ 14,000.00	$ -2,757.00	$ 11,243.00	$ 9,032.00	$ 0.00	$ 2,211.00	$ 0.00	$ 2,211.00	$ 11,243.00	$ 0.00	% 100.00
4000	TRANSFERENCIAS, ASIGNACIONES, SUBSIDIOS Y OTRAS AYUDAS	$ 99,712.50	$ 56,113.07	$ 155,825.57	$ 117,329.03	$ 6,300.00	$ 21,108.50	$ 11,121.17	$ 38,529.67	$ 155,558.67	$ 266.90	% 99.83

MCD

SIMCA

MUNICIPIO DE SANTA ANA ATEIXTLAHUACA DISTRITO DE TEOTITLAN, OAX.

TESORERÍA MUNICIPAL

REPORTE ANALÍTICO DE EGRESOS AL 31 DE DICIEMBRE DE 2017

4400	AYUDAS SOCIALES	$ 61,712.50	$ 67,819.20	$ 152,631.70	$ 115,162.00	$ 6,000.00	$ 20,358.50	$ 19,744.30	$ 37,102.80	$ 152,264.80	$ 266.90	% 99.83
4440	AYUDAS SOCIALES A PERSONAS	$ 90,000.00	$ 93,631.70	$ 143,631.70	$ 106,862.00	$ 6,000.00	$ 20,358.50	$ 19,144.30	$ 36,502.80	$ 143,364.80	$ 266.90	% 99.81
4441	AYUDAS SOCIALES A PERSONAS	$ 90,000.00	$ 93,631.70	$ 143,631.70	$ 106,862.00	$ 6,000.00	$ 20,358.50	$ 19,144.30	$ 36,502.80	$ 143,364.80	$ 266.90	% 99.81
4420	AYUDAS SOCIALES A INSTITUCIONES DE ENSEÑANZA	$ 34,712.50	$ -25,812.50	$ 8,900.00	$ 8,300.00	$ 0.00	$ 0.00	$ 600.00	$ 600.00	$ 8,900.00	$ 0.00	% 100.00
4421	AYUDAS SOCIALES A INSTITUCIONES DE ENSEÑANZA	$ 34,712.50	$ -25,812.50	$ 8,900.00	$ 8,300.00	$ 0.00	$ 0.00	$ 600.00	$ 600.00	$ 8,900.00	$ 0.00	% 100.00
4900	DONATIVOS	$ 15,000.00	$ -11,706.13	$ 3,293.87	$ 1,867.00	$ 300.00	$ 750.00	$ 376.87	$ 1,426.87	$ 3,293.87	$ 0.00	% 100.00
4910	DONATIVOS A INSTITUCIONES SIN FINES DE LUCRO	$ 15,000.00	$ -11,706.13	$ 3,293.87	$ 1,867.00	$ 300.00	$ 750.00	$ 376.87	$ 1,426.87	$ 3,293.87	$ 0.00	% 100.00
4914	DONATIVOS A INSTITUCIONES QUE DESARROLLEN ACTIVIDADES SANITARIAS	$ 15,000.00	$ -11,706.13	$ 3,293.87	$ 1,867.00	$ 300.00	$ 750.00	$ 376.87	$ 1,426.87	$ 3,293.87	$ 0.00	% 100.00
5000	BIENES MUEBLES, INMUEBLES E INTANGIBLES	$ 100,000.00	$ -100,000.00	$ 0.00	$ 0.00	$ 0.00	$ 0.00	$ 0.00	$ 0.00	$ 0.00	$ 0.00	% 0.00
5900	MAQUINARIA, OTROS EQUIPOS Y HERRAMIENTAS	$ 100,000.00	$ -100,000.00	$ 0.00	$ 0.00	$ 0.00	$ 0.00	$ 0.00	$ 0.00	$ 0.00	$ 0.00	% 0.00
5950	EQUIPO DE COMUNICACIÓN Y TELECOMUNICACIÓN	$ 100,000.00	$ -100,000.00	$ 0.00	$ 0.00	$ 0.00	$ 0.00	$ 0.00	$ 0.00	$ 0.00	$ 0.00	% 0.00
5951	EQUIPOS DE COMUNICACIÓN	$ 100,000.00	$ -100,000.00	$ 0.00	$ 0.00	$ 0.00	$ 0.00	$ 0.00	$ 0.00	$ 0.00	$ 0.00	% 0.00
6000	INVERSIÓN PÚBLICA	$ 2,053,027.50	$ 109,231.66	$ 2,162,259.16	$ 1,667,276.58	$ 98,543.18	$ 319,000.00	$ 75,332.57	$ 494,875.75	$ 2,162,152.33	$ 106.83	% 100.00
6100	OBRA PÚBLICA EN BIENES DE DOMINIO PÚBLICO	$ 2,053,027.50	$ 109,231.66	$ 2,162,259.16	$ 1,667,276.58	$ 98,543.18	$ 319,000.00	$ 75,332.57	$ 494,875.75	$ 2,162,152.33	$ 106.83	% 100.00
6120	EDIFICACIÓN NO HABITACIONAL	$ 0.00	$ 469,875.20	$ 469,875.20	$ 393,132.02	$ 98,543.18	$ 0.00	$ 0.00	$ 98,543.18	$ 489,875.20	$ 0.00	% 100.00
6121	CONSTRUCCIÓN DE EDIFICIOS NO HABITACIONALES, DOMINIO PÚBLICO	$ 0.00	$ 469,875.20	$ 469,875.20	$ 393,132.02	$ 98,543.18	$ 0.00	$ 0.00	$ 98,543.18	$ 489,875.20	$ 0.00	% 100.00
6130	CONSTRUCCIÓN DE OBRAS PARA EL ABASTECIMIENTO DE AGUA, PETRÓLEO, GAS, ELECTRICIDAD Y TELECOMUNICACIONES	$ 2,053,027.50	$ -1,654,588.07	$ 398,439.43	$ 0.00	$ 0.00	$ 319,000.00	$ 79,332.57	$ 398,332.57	$ 398,332.57	$ 106.86	% 99.97
6131	OBRAS PARA EL ABASTECIMIENTO DE AGUA POTABLE, DOMINIO PÚBLICO	$ 2,053,027.50	$ -1,654,588.07	$ 398,439.43	$ 0.00	$ 0.00	$ 319,000.00	$ 79,332.57	$ 398,332.57	$ 398,332.57	$ 106.86	% 99.97
6140	DIVISIÓN DE TERRENOS Y CONSTRUCCIÓN DE OBRAS DE URBANIZACIÓN	$ 0.00	$ 1,274,144.56	$ 1,274,144.56	$ 1,274,144.56	$ 0.00	$ 0.00	$ 0.00	$ 0.00	$ 1,274,144.56	$ 0.00	% 100.00
6142	OBRAS INTEGRALES PARA LA DOTACIÓN DE SERVICIOS, DOMINIO PÚBLICO	$ 0.00	$ 1,274,144.56	$ 1,274,144.56	$ 1,274,144.56	$ 0.00	$ 0.00	$ 0.00	$ 0.00	$ 1,274,144.56	$ 0.00	% 100.00
	TOTAL	$ 4,156,739.76	$ 236,434.72	$ 4,395,185.48	$ 3,144,821.44	$ 298,486.88	$ 474,546.31	$ 489,293.99	$ 1,260,297.29	$ 4,344,316.73	$ 20,836.75	% 99.52

IGNACIO CARRILLO
PRESIDENTE MUNICIPAL

EUSTAQUIO PEREZ DAZA
SINDICO MUNICIPAL

FRANCISCO CARRILLO CARRERA
REGIDOR DE HACIENDA

MARCELINO CARRILLO DAVILA
TESORERO MUNICIPAL

ESTADOS UNIDOS MEXICANOS
PRESIDENCIA MUNICIPAL
Santa Ana Ateixtlahuaca, Dist. Teotitlán, Oax.
2017-2019.

ESTADOS UNIDOS MEXICANOS
SINDICATURA MUNICIPAL
Santa Ana Ateixtlahuaca, Dist. Teotitlán, Oax.
2017-2019.

ESTADOS UNIDOS MEXICANOS
REGIDURÍA DE HACIENDA
Santa Ana Ateixtlahuaca, Dist. Teotitlán, Oax.
2017-2019.

ESTADOS UNIDOS MEXICANOS
TESORERÍA MUNICIPAL
Santa Ana Ateixtlahuaca, Dist. Teotitlán, Oax.
2017-2019.

MCD

MUNICIPIO DE SANTA ANA ATEIXTLAHUACA DISTRITO DE TEOTITLAN, OAX.

ESTADO DE SITUACIÓN FINANCIERA DETALLADO - LDF

AL 31 DE DICIEMBRE DE 2016 Y AL 31 DE DICIEMBRE DE 2017 (b)

(PESOS)

DICIEMBRE

EJERCICIO CERRADO

ACTIVO	AL 31 DE DICIEMBRE DE 2017	31 DE DICIEMBRE DE 2016
ACTIVO CIRCULANTE		
a. EFECTIVO Y EQUIVALENTES (a=a1+a2+a3+a4+a5+a6+a7)	628.63	0.00
a1) EFECTIVO	628.63	0.00
a2) BANCOS/TESORERIA	0.00	0.00
a3) BANCOS/DEPENDENCIAS Y OTROS	0.00	0.00
a4) INVERSIONES TEMPORALES (HASTA 3 MESES)	0.00	0.00
a5) FONDOS CON AFECTACION ESPECIFICA	0.00	0.00
a6) DEPOSITOS DE FONDOS DE TERCEROS EN GARANTIA Y/O ADMINISTRACION	0.00	0.00
a7) OTROS EFECTIVOS Y EQUIVALENTES	0.00	0.00
b. DERECHOS A RECIBIR EFECTIVO O EQUIVALENTES (b=b1+b2+b3+b4+b5+b6+b7)	0.00	0.00
b1) INVERSIONES FINANCIERAS DE CORTO PLAZO	0.00	0.00
b2) CUENTAS POR COBRAR A CORTO PLAZO	0.00	0.00
b3) DEUDORES DIVERSOS POR COBRAR A CORTO PLAZO	0.00	0.00
b4) INGRESOS POR RECUPERAR A CORTO PLAZO	0.00	0.00
b5) DEUDORES POR ANTICIPOS DE LA TESORERIA A CORTO PLAZO	0.00	0.00
b6) PRESTAMOS OTORGADOS A CORTO PLAZO	0.00	0.00
b7) OTROS DERECHOS A RECIBIR EFECTIVO O EQUIVALENTES A CORTO PLAZO	0.00	0.00
c. DERECHOS A RECIBIR BIENES O SERVICIOS (c=c1+c2+c3+c4+c5)	0.00	0.00
c1) ANTICIPO A PROVEEDORES POR ADQUISICION DE BIENES Y PRESTACION DE SERVICIOS A CORTO	0.00	0.00

PASIVO	AL 31 DE DICIEMBRE DE 2017	31 DE DICIEMBRE DE 2016
PASIVO CIRCULANTE		
a. CUENTAS POR PAGAR A CORTO PLAZO (a=a1+a2+a3+a4+a5+a6+a7+a8+a9)	0.00	0.00
a1) SERVICIOS PERSONALES POR PAGAR A CORTO PLAZO	0.00	0.00
a2) PROVEEDORES POR PAGAR A CORTO PLAZO	0.00	0.00
a3) CONTRATISTAS POR OBRAS PUBLICAS POR PAGAR A CORTO PLAZO	0.00	0.00
a4) PARTICIPACIONES Y APORTACIONES POR PAGAR A CORTO PLAZO	0.00	0.00
a5) TRANSFERENCIAS OTORGADAS POR PAGAR A CORTO PLAZO	0.00	0.00
a6) INTERESES, COMISIONES Y OTROS GASTOS DE LA DEUDA PUBLICA POR PAGAR A CORTO PLAZO	0.00	0.00
a7) RETENCIONES Y CONTRIBUCIONES POR PAGAR A CORTO PLAZO	0.00	0.00
a8) DEVOLUCIONES DE LA LEY DE INGRESOS POR PAGAR A CORTO PLAZO	0.00	0.00
a9) OTRAS CUENTAS POR PAGAR A CORTO PLAZO	0.00	0.00
b. DOCUMENTOS POR PAGAR A CORTO PLAZO (b=b1+b2+b3)	0.00	0.00
b1) DOCUMENTOS COMERCIALES POR PAGAR A CORTO PLAZO	0.00	0.00
b2) DOCUMENTOS CON CONTRATISTAS POR OBRAS PUBLICAS POR PAGAR A CORTO PLAZO	0.00	0.00
b3) OTROS DOCUMENTOS POR PAGAR A CORTO PLAZO	0.00	0.00
c. PORCION A CORTO PLAZO DE LA DEUDA PUBLICA A LARGO PLAZO (c=c1+c2)	0.00	0.00
c1) PORCION A CORTO PLAZO DE LA DEUDA PUBLICA INTERNA	0.00	0.00
c2) PORCION A CORTO PLAZO DE ARRENDAMIENTO FINANCIERO	0.00	0.00
d. TITULOS Y VALORES A CORTO PLAZO	0.00	0.00

MUNICIPIO DE SANTA ANA ATEIXTLAHUACA DISTRITO DE TEOTITLAN, OAX.

ESTADO DE SITUACIÓN FINANCIERA DETALLADO - LDF

AL 31 DE DICIEMBRE DE 2016 Y AL 31 DE DICIEMBRE DE 2017 (b)

(PESOS)

PLAZO		
c2) ANTICIPO A PROVEEDORES POR ADQUISICION DE BIENES INMUEBLES Y MUEBLES A CORTO PLAZO	0.00	0.00
c3) ANTICIPO A PROVEEDORES POR ADQUISICION DE BIENES INTANGIBLES A CORTO	0.00	0.00
c4) ANTICIPO A CONTRATISTAS POR OBRAS PUBLICAS A CORTO PLAZO	0.00	0.00
c5) OTROS DERECHOS A RECIBIR BIENES O SERVICIOS A CORTO PLAZO	0.00	0.00
d. INVENTARIOS (d=d1+d2+d3+d4+d5)	*0.00*	*0.00*
d1) INVENTARIO DE MERCANCIAS PARA VENTA	0.00	0.00
d2) INVENTARIO DE MERCANCIAS TERMINADAS	0.00	0.00
d3) INVENTARIO DE MERCANCIAS EN PROCESO DE ELABORACION	0.00	0.00
d4) INVENTARIO DE MATERIAS PRIMAS, MATERIALES Y SUMINISTROS PARA PRODUCCION	0.00	0.00
d5) BIENES EN TRANSITO	0.00	0.00
e. ALMACENES	*0.00*	*0.00*
f. ESTIMACION POR PERDIDA O DETERIORO DE ACTIVOS CIRCULANTES (f=f1+f2)	*0.00*	*0.00*
f1) ESTIMACIONES PARA CUENTAS INCOBRABLES POR DERECHOS A RECIBIR EFECTIVO O EQUIVALENTES	0.00	0.00
f2) ESTIMACION POR DETERIORO DE INVENTARIOS	0.00	0.00
g. OTROS ACTIVOS CIRCULANTES (g=g1+g2+g3+g4)	*0.00*	*0.00*
g1) VALORES EN GARANTIA	0.00	0.00
g2) BIENES EN GARANTIA (EXCLUYE DEPOSITOS DE FONDOS)	0.00	0.00
g3) BIENES DERIVADOS DE EMBARGOS, DECOMISOS, ASEGURAMIENTOS Y DACION EN PAGO	0.00	0.00
g4) ADQUISICION CON FONDOS DE TERCEROS	0.0	0.00
IA. TOTAL DE ACTIVO CIRCULANTE (IA = a + b + c + d + e + f + g)	*628.63*	*0.00*
ACTIVO NO CIRCULANTE		
a. INVERSIONES FINANCIERAS A LARGO PLAZO	*0.00*	*0.00*
b. DERECHOS A RECIBIR EFECTIVO O EQUIVALENTES A	*0.00*	*0.00*

e. PASIVOS DIFERIDOS A CORTO PLAZO (e=e1+e2+e3)	*0.00*	*0.00*
e1) INGRESOS COBRADOS POR ADELANTADO A CORTO PLAZO	0.00	0.00
e2) INTERESES COBRADOS POR ADELANTADO A CORTO PLAZO	0.00	0.00
e3) OTROS PASIVOS DIFERIDOS A CORTO PLAZO	0.00	0.00
f. FONDOS Y BIENES DE TERCEROS EN GARANTIA Y/O ADMINISTRACION A CORTO PLAZO (f=f1+f2+f3+f4+f5+f6)	*0.00*	*0.00*
f1) FONDOS EN GARANTIA A CORTO PLAZO	0.00	0.00
f2) FONDOS EN ADMINISTRACION A CORTO PLAZO	0.00	0.00
f3) FONDOS CONTINGENTES A CORTO PLAZO	0.00	0.00
f4) FONDOS DE FIDEICOMISOS, MANDATOS Y CONTRATOS ANALOGOS A CORTO PLAZO	0.00	0.00
f5) OTROS FONDOS DE TERCEROS EN GARANTIA Y/O ADMINISTRACION A CORTO PLAZO	0.00	0.00
f6) VALORES Y BIENES EN GARANTIA A CORTO PLAZO	0.00	0.00
g. PROVISIONES A CORTO PLAZO (g=g1+g2+g3)	*0.00*	*0.00*
g1) PROVISION PARA DEMANDAS Y JUICIOS A CORTO PLAZO	0.00	0.00
g2) PROVISION PARA CONTINGENCIAS A CORTO PLAZO	0.00	0.00
g3) OTRAS PROVISIONES A CORTO PLAZO	0.00	0.00
h. OTROS PASIVOS A CORTO PLAZO (h=h1+h2+h3)	*0.00*	*0.00*
h1) INGRESOS POR CLASIFICAR	0.00	0.00
h2) RECAUDACION POR PARTICIPAR	0.00	0.00
h3) OTROS PASIVOS CIRCULANTES	0.00	0.00
IIA. TOTAL DE PASIVO CIRCULANTE (IIA = a + b + c + d + e + f + g + h)	***0.00***	***0.00***
PASIVO NO CIRCULANTE		
a. CUENTAS POR PAGAR A LARGO PLAZO	*0.00*	*0.00*
b. DOCUMENTOS POR PAGAR A LARGO PLAZO	*0.00*	*0.00*

MUNICIPIO DE SANTA ANA ATEIXTLAHUACA DISTRITO DE TEOTITLAN, OAX.

ESTADO DE SITUACIÓN FINANCIERA DETALLADO - LDF

AL 31 DE DICIEMBRE DE 2016 Y AL 31 DE DICIEMBRE DE 2017 (b)

(PESOS)

LARGO PLAZO		
c. BIENES INMUEBLES, INFRAESTRUCTURA Y CONSTRUCCIONES EN PROCESO	1,000,000.00	1,000,000.00
d. BIENES MUEBLES	444,392.41	494,284.41
e. ACTIVOS INTANGIBLES	0.00	0.00
f. DEPRECIACION, DETERIORO Y AMORTIZACION ACUMULADA DE BIENES	-459,472.38	-374,587.84
g. ACTIVOS DIFERIDOS	0.00	0.00
h. ESTIMACION POR PERDIDA O DETERIORO DE ACTIVOS NO CIRCULANTES	0.00	0.00
i. OTROS ACTIVOS NO CIRCULANTES	0.00	0.00
IB. TOTAL DE ACTIVO NO CIRCULANTE (IB = a + b + c + d + e + f + g + h + i)	**984,920.03**	**1,119,696.57**
I. TOTAL DEL ACTIVO (I = IA + IB)	**$ 985,548.66**	**$ 1,119,696.57**

c. DEUDA PUBLICA A LARGO PLAZO	0.00	0.00
d. PASIVOS DIFERIDOS A LARGO PLAZO	0.00	0.00
e. FONDOS Y BIENES DE TERCEROS EN GARANTIA Y/O ADMINISTRACION A LARGO PLAZO	0.00	0.00
f. PROVISIONES A LARGO PLAZO	0.00	0.00
IIB. TOTAL DE PASIVO NO CIRCULANTE (IIB = a + b + c + d + e + f)	**0.00**	**0.00**
II. TOTAL DEL PASIVO (II = IIA + IIB)	**0.00**	**0.00**
HACIENDA PUBLICA/ PATRIMONIO		
IIIA. HACIENDA PUBLICA/PATRIMONIO CONTRIBUIDO (IIIA = a + b + c)	**0.00**	**0.00**
a. APORTACIONES	0.00	0.00
b. DONACIONES DE CAPITAL	0.00	0.00
c. ACTUALIZACION DE LA HACIENDA PUBLICA/PATRIMONIO	0.00	0.00
IIIB. HACIENDA PUBLICA /PATRIMONIO GENERADO (IIIB = a + b + c + d + e)	**985,548.66**	**1,119,696.57**
a. RESULTADOS DEL EJERCICIO (AHORRO/ DESAHORRO)	-134,147.91	-172,638.66
b. RESULTADOS DE EJERCICIOS ANTERIORES	1,122,960.71	1,295,599.37
c. REVALUOS	0.00	0.00
d. RESERVAS	0.00	0.00
e. RECTIFICACIONES DE RESULTADOS DE EJERCICIOS ANTERIORES	-3,264.14	-3,264.14
IIIC. EXCESO O INSUFICIENCIA EN LA ACTUALIZACION DE LA HACIENDA PUBLICA/ PATRIMONIO (IIIC=a+b)	**0.00**	**0.00**
a. RESULTADO POR POSICION MONETARIA	0.00	0.00
b. RESULTADO POR TENENCIA DE ACTIVOS NO MONETARIOS	0.00	0.00
III. TOTAL DE HACIENDA PÚBLICA / PATRIMONIO (III = IIIA + IIIB + IIIC)	**985,548.66**	**1,119,696.57**
IV. TOTAL DE PASIVO Y HACIENDA PÚBLICA / PATRIMONIO (IV = II + III)	**$ 985,548.66**	**$ 1,119,696.57**

BONIFACIO CARRILLO
PRESIDENTE MUNICIPAL

EUSTAQUIO PEREZ DAZA
SINDICO MUNICIPAL

FRANCISCO CARRILLO CARRERA
REGIDOR DE HACIENDA

MARCELINO CARRILLO DAVILA
TESORERO MUNICIPAL

PRESIDENCIA MUNICIPAL
Santa Ana Ateixtlahuaca,

SINDICATURA MUNICIPAL
Santa Ana Ateixtlahuaca

REGIDURÍA DE HACIENDA
Santa Ana Ateixtlahuaca

TESORERÍA MUNICIPAL
Santa Ana Ateixtlahuaca,
Dtt. Teotitlan, Oax.
2017-2019.

DICIEMBRE

EJERCICIO CERRADO

MUNICIPIO DE SANTA ANA ATEIXTLAHUACA DISTRITO DE TEOTITLAN, OAX.
INFORME ANALÍTICO DE LA DEUDA PÚBLICA Y OTROS PASIVOS - LDF
DEL 01 DE ENERO AL 31 DE DICIEMBRE DE 2017 (b)
(PESOS)

DENOMINACIÓN DE LA DEUDA PÚBLICA Y OTROS PASIVOS (c)			SALDO AL 31 DE DICIEMBRE DE 2016 (d)	DISPOSICIONES DEL PERIODO (e)	AMORTIZACIONES DEL PERIODO (f)	REVALUACIONES, RECLASIFICACIONES Y OTROS AJUSTES (g)	SALDO FINAL DEL PERIODO (h) h=d+e-f+g	PAGO DE INTERESES DEL PERIODO (i)	PAGO DE COMISIONES Y DEMÁS COSTOS ASOCIADOS DURANTE EL PERIODO (j)
1. Deuda Pública (1=A+B)			0.00	0.00	0.00	0.00	0.00	0.00	0.00
	A. CORTO PLAZO (A=a1+a2+a3)		0.00	0.00	0.00	0.00	0.00	0.00	0.00
		CRÉDITO	0.00	0.00	0.00	0.00	0.00	0.00	0.00
		a2) TÍTULOS Y VALORES	0.00	0.00	0.00	0.00	0.00	0.00	0.00
		FINANCIEROS	0.00	0.00	0.00	0.00	0.00	0.00	0.00
	B. LARGO PLAZO (B=b1+b2+b3)		0.00	0.00	0.00	0.00	0.00	0.00	0.00
		CRÉDITO	0.00	0.00	0.00	0.00	0.00	0.00	0.00
		b2) TÍTULOS Y VALORES	0.00	0.00	0.00	0.00	0.00	0.00	0.00
		FINANCIEROS	0.00	0.00	0.00	0.00	0.00	0.00	0.00
2. OTROS PASIVOS			0						
3. TOTAL DE LA DEUDA PÚBLICA Y OTROS PASIVOS (3=1+2)			0.00	0.00	0.00	0.00	0.00	0.00	0.00
4. DEUDA CONTINGENTE [1] (INFORMATIVO)			0	0	0	0	0	0	0
	A. DEUDA CONTINGENTE 1		0	0	0	0	0	0	0
	B. DEUDA CONTINGENTE 2		0	0	0	0	0	0	0
	C. DEUDA CONTINGENTE XX		0	0	0	0	0	0	0
5. VALOR DE INSTRUMENTOS DE BONO CUPÓN CERO [2] (INFORMATIVO)			0	0	0	0	0	0	0
	A. INSTRUMENTO BONO CUPÓN CERO 1		0	0	0	0	0	0	0
	B. INSTRUMENTO BONO CUPÓN CERO 2		0	0	0	0	0	0	0
	C. INSTRUMENTO BONO CUPÓN CERO XX		0	0	0	0	0	0	0

[1] SE REFIERE A CUALQUIER FINANCIAMIENTO SIN FUENTE O GARANTÍA DE PAGO DEFINIDA, QUE SEA ASUMIDA DE MANERA SOLIDARIA O SUBSIDIARIA POR LAS ENTIDADES FEDERATIVAS CON SUS MUNICIPIOS, ORGANISMOS DESCENTRALIZADOS Y EMPRESAS DE PARTICIPACIÓN ESTATAL MAYORITARIA Y FIDEICOMISOS, LOCALES O MUNICIPALES, Y POR LOS MUNICIPIOS CON SUS RESPECTIVOS ORGANISMOS DESCENTRALIZADOS Y EMPRESAS DE PARTICIPACIÓN MUNICIPAL MAYORITARIA.

[2] SE REFIERE AL VALOR DEL BONO CUPÓN CERO QUE RESPALDA EL PAGO DE LOS CRÉDITOS ASOCIADOS AL MISMO (ACTIVO).

OBLIGACIONES A CORTO PLAZO (k)	MONTO CONTRATADO (l)	PLAZO PACTADO (m)	TASA DE INTERÉS (n)	COMISIONES Y COSTOS RELACIONADOS (o)	TASA EFECTIVA (p)
CORTO PLAZO					
A. CRÉDITO 1	0	0	0	0	0
B. CRÉDITO 2	0	0	0	0	0
C. CRÉDITO XX	0	0	0	0	0

DONACIANO CARRILLO
PRESIDENTE MUNICIPAL

EUSTAQUIO PEREZ DAZA
SINDICO MUNICIPAL

FRANCISCO CARRILLO CURRERA
REGIDOR DE HACIENDA

MARCELINO CARRILLO DAVILA
TESORERO MUNICIPAL

PRESIDENCIA MUNICIPAL
Santa Ana Ateixtlahuaca, Dtt. Teotitlán Oax.

SINDICATURA MUNICIPAL

REGIDURÍA DE HACIENDA
Santa Ana Ateixtlahuaca Dtt. Teotitlán

TESORERÍA MUNICIPAL
Santa Ana Ateixtlahuaca, Dtt. Teotitlán Oax.

DICIEMBRE

EJERCICIO CERRADO

MUNICIPIO DE SANTA ANA ATEIXTLAHUACA, DISTRITO DE TEOTITLÁN, OAX.
REPORTE ANALÍTICO DE OBLIGACIONES DIFERENTES DE FINANCIAMIENTOS – 2017
DEL 01 DE ENERO AL 31 DE DICIEMBRE DE 2017 (c)
(PESOS)

DESCRIPCIÓN DE LAS OBLIGACIONES DIFERENTES DE FINANCIAMIENTOS (1)	FECHA DEL CONTRATO (2)	FECHA DE INICIO DE OPERACIÓN DEL PROYECTO (3)	FECHA DE VENCIMIENTO (4)	MONTO DE LA INVERSIÓN PACTADO (5)	PLAZO PACTADO (6)	MONTO PROMEDIO MENSUAL DEL PAGO DE LA CONTRAPRESTACIÓN (7)	MONTO PAGADO MENSUAL DEL PAGO DE LA CONTRAPRESTACIÓN CORRESPONDIENTE AL PAGO DE INVERSIÓN (8)	MONTO PAGADO DE LA INVERSIÓN AL 31 DE DICIEMBRE DE 2017 (9)	MONTO PAGADO DE LA INVERSIÓN ACTUALIZADO AL 31 DE DICIEMBRE DE 2017 (10)	SALDO PENDIENTE POR PAGAR DE LA INVERSIÓN AL 31 DE DICIEMBRE DE 2017 (11 = (5 - 9))
A. ASOCIACIONES PÚBLICO PRIVADAS										
a) APP 1				0		0	0	0	0	0
b) APP 2				0		0	0	0	0	0
c) APP 3				0		0	0	0	0	0
d) APP n				0		0	0	0	0	0
				0		0	0	0	0	0
B. OTROS INSTRUMENTOS										
a) Otro Instrumento 1				0		0	0	0	0	0
b) Otro Instrumento 2				0		0	0	0	0	0
c) Otro Instrumento 3				0		0	0	0	0	0
d) Otro Instrumento n				0		0	0	0	0	0
				0		0	0	0	0	0
C. TOTAL DE OBLIGACIONES DIFERENTES DE FINANCIAMIENTO (1 + n)				0		0	0	0	0	0

MANCILIANO CARRILLO
PRESIDENTE MUNICIPAL

ELISEO JUAN PEREZ LUCAS
SÍNDICO MUNICIPAL

FRANCISCO CARRILLO CABRERA
REGIDOR DE HACIENDA

MANCILIANO CARRILLO DAVILA
TESORERO MUNICIPAL

ESTADOS UNIDOS MEXICANOS
PRESIDENCIA MUNICIPAL
Santa Ana Ateixtlahuaca,
Teotitlán, Oax.
2017-2019.

ESTADOS UNIDOS MEXICANOS
SINDICATURA MUNICIPAL
Santa Ana Ateixtlahuaca
Dtt. Teotitlán, Oax.
2017-2019.

ESTADOS UNIDOS MEXICANOS
REGIDURÍA DE HACIENDA
Santa Ana Ateixtlahuaca,
Dtt. Teotitlán, Oax.
2017-2019.

ESTADOS UNIDOS MEXICANOS
TESORERÍA MUNICIPAL
Santa Ana Ateixtlahuaca,
Dtt. Teotitlán, Oax.
2017-2019.

MUNICIPIO DE SANTA ANA ATEIXTLAHUACA DISTRITO DE TEOTITLAN, OAX.

BALANCE PRESUPUESTARIO - LDF

DEL 01 DE ENERO AL 31 DE DICIEMBRE DE 2017 (b)

DICIEMBRE (PESOS) EJERCICIO CERRADO

CONCEPTO (c)	ESTIMADO/APROBADO	DEVENGADO	RECAUDADO/PAGADO
A. INGRESOS TOTALES (A = A1+A2+A3)	4,156,720.76	4,344,947.36	4,344,947.36
A1. INGRESOS DE LIBRE DISPOSICIÓN	1,766,532.50	1,826,520.61	1,826,520.61
A2. TRANSFERENCIAS FEDERALES ETIQUETADAS	2,390,188.26	2,518,426.75	2,518,426.75
A3. FINANCIAMIENTO NETO	0.00	0.00	0.00
B. EGRESOS PRESUPUESTARIOS[1] (B = B1+B2)	4,156,720.76	4,344,318.73	4,344,318.73
B1. GASTO NO ETIQUETADO (SIN INCLUIR AMORTIZACIÓN DE LA DEUDA PÚBLICA)	1,766,532.50	1,826,520.61	1,826,520.61
B2. GASTO ETIQUETADO (SIN INCLUIR AMORTIZACIÓN DE LA DEUDA PÚBLICA)	2,390,188.26	2,517,798.12	2,517,798.12
C. REMANENTES DEL EJERCICIO ANTERIOR (C = C1 + C2)		0.00	0.00
C1. REMANENTES DE INGRESOS DE LIBRE DISPOSICIÓN APLICADOS EN EL PERIODO		0.00	0.00
C2. REMANENTES DE TRANSFERENCIAS FEDERALES ETIQUETADAS APLICADOS EN EL PERIODO		0.00	0.00
I. BALANCE PRESUPUESTARIO (I = A – B + C)	0.00	628.63	628.63
II. BALANCE PRESUPUESTARIO SIN FINANCIAMIENTO NETO (II = I - A3)	0.00	628.63	628.63
III. BALANCE PRESUPUESTARIO SIN FINANCIAMIENTO NETO Y SIN REMANENTES DEL EJERCICIO ANTERIOR (III= II - C)	0.00	628.63	628.63

CONCEPTO (c)	APROBADO	DEVENGADO	PAGADO
E. INTERESES, COMISIONES Y GASTOS DE LA DEUDA (E = E1+E2)	0.00	0.00	0.00
E1. INTERESES, COMISIONES Y GASTOS DE LA DEUDA CON GASTO NO ETIQUETADO	0.00	0.00	0.00
E2. INTERESES, COMISIONES Y GASTOS DE LA DEUDA CON GASTO ETIQUETADO	0.00	0.00	0.00
IV. BALANCE PRIMARIO (IV = III + E)	0.00	628.63	628.63

CONCEPTO (c)	ESTIMADO/APROBADO	DEVENGADO	RECAUDADO/PAGADO
F. FINANCIAMIENTO (F = F1 + F2)	0.00	0.00	0.00
F1. FINANCIAMIENTO CON FUENTE DE PAGO DE INGRESOS DE LIBRE DISPOSICIÓN	0.00	0.00	0.00
F2. FINANCIAMIENTO CON FUENTE DE PAGO DE TRANSFERENCIAS FEDERALES ETIQUETADAS	0.00	0.00	0.00
G. AMORTIZACIÓN DE LA DEUDA (G = G1 + G2)	0.00	0.00	0.00
G1. AMORTIZACIÓN DE LA DEUDA PÚBLICA CON GASTO NO ETIQUETADO	0.00	0.00	0.00
G2. AMORTIZACIÓN DE LA DEUDA PÚBLICA CON GASTO ETIQUETADO	0.00	0.00	0.00
A3. FINANCIAMIENTO NETO (A3 = F – G)	0.00	0.00	0.00

CONCEPTO (c)	ESTIMADO/APROBADO	DEVENGADO	RECAUDADO/PAGADO
A1. INGRESOS DE LIBRE DISPOSICIÓN	1,766,532.50	1,826,520.61	1,826,520.61
A3.1 FINANCIAMIENTO NETO CON FUENTE DE PAGO DE INGRESOS DE LIBRE DISPOSICIÓN (A3.1 = F1 – G1)	0.00	0.00	0.00
F1. FINANCIAMIENTO CON FUENTE DE PAGO DE INGRESOS DE LIBRE DISPOSICIÓN	0.00	0.00	0.00
G1. AMORTIZACIÓN DE LA DEUDA PÚBLICA CON GASTO NO ETIQUETADO	0.00	0.00	0.00
B1. GASTO NO ETIQUETADO (SIN INCLUIR AMORTIZACIÓN DE LA DEUDA PÚBLICA)	1,766,532.50	1,826,520.61	1,826,520.61

MUNICIPIO DE SANTA ANA ATEIXTLAHUACA DISTRITO DE TEOTITLAN, OAX.

BALANCE PRESUPUESTARIO - LDF

DEL 01 DE ENERO AL 31 DE DICIEMBRE DE 2017 (b)

(PESOS)

DICIEMBRE			EJERCICIO CERRADO
C1. REMANENTES DE INGRESOS DE LIBRE DISPOSICIÓN APLICADOS EN EL PERIODO		0.00	0.00
V. BALANCE PRESUPUESTARIO DE RECURSOS DISPONIBLES (V = A1 + A3.1 – B 1 + C1)	0.00	0.00	0.00
VI. BALANCE PRESUPUESTARIO DE RECURSOS DISPONIBLES SIN FINANCIAMIENTO NETO (VI = V – A3.1)	0.00	0.00	0.00

CONCEPTO (c)	ESTIMADO/APROBADO	DEVENGADO	RECAUDADO/PAGADO
A2. TRANSFERENCIAS FEDERALES ETIQUETADAS	2,390,188.26	2,518,426.75	2,518,426.75
A3.2 FINANCIAMIENTO NETO CON FUENTE DE PAGO DE TRANSFERENCIAS FEDERALES ETIQUETADAS (A3.2 = F2 – G2)	0.00	0.00	0.00
F2. FINANCIAMIENTO CON FUENTE DE PAGO DE TRANSFERENCIAS FEDERALES ETIQUETADAS	0.00	0.00	0.00
G2. AMORTIZACIÓN DE LA DEUDA PÚBLICA CON GASTO ETIQUETADO	0.00	0.00	0.00
B2. GASTO ETIQUETADO (SIN INCLUIR AMORTIZACIÓN DE LA DEUDA PÚBLICA)	2,390,188.26	2,517,798.12	2,517,798.12
C2. REMANENTES DE TRANSFERENCIAS FEDERALES ETIQUETADAS APLICADOS EN EL PERIODO		0.00	0.00
VII. BALANCE PRESUPUESTARIO DE RECURSOS ETIQUETADOS (VII = A2 + A3.2 – B2 + C2)	0.00	628.63	628.63
VIII. BALANCE PRESUPUESTARIO DE RECURSOS ETIQUETADOS SIN FINANCIAMIENTO NETO (VIII = VII – A3.2)	0.00	628.63	628.63

BONIFACIO CARRILLO	EUSTAQUIO PEREZ DAZA	FRANCISCO CARRILLO CARRERA	MARCELINO CARRILLO DAVILA
PRESIDENTE MUNICIPAL	SINDICO MUNICIPAL	REGIDOR DE HACIENDA	TESORERO MUNICIPAL

PRESIDENCIA MUNICIPAL Santa Ana Ateixtlahuaca, Dtt. Teotitlán, Oax. 2017-2019.

SINDICATURA MUNICIPAL Santa Ana Ateixtlahuaca, Dtt. Teotitlán, Oax. 2017-2019.

REGIDURÍA DE HACIENDA Santa Ana Ateixtlahuaca, Dtt. Teotitlán, Oax. 2017-2019.

TESORERÍA MUNICIPAL Santa Ana Ateixtlahuaca, Dtt. Teotitlán, Oax. 2017-2019.

DICIEMBRE

EJERCICIO CERRADO

MUNICIPIO DE SANTA ANA ATEIXTLAHUACA DISTRITO DE TEOTITLAN, OAX.

ESTADO ANALÍTICO DE INGRESOS DETALLADO - LDF

DEL 01 DE ENERO AL 31 DE DICIEMBRE DE 2017 (b)

(PESOS)

CONCEPTO (c)	INGRESO					DIFERENCIA (e)
	ESTIMADO (d)	AMPLIACIONES / REDUCCIONES	MODIFICADO	DEVENGADO	RECAUDADO	
INGRESOS DE LIBRE DISPOSICIÓN						
A. IMPUESTOS	4,562.50	435.50	4,998.00	2,940.00	2,940.00	-1,622.50
B. CUOTAS Y APORTACIONES DE SEGURIDAD SOCIAL	0.00	0.00	0.00	0.00	0.00	0.00
C. CONTRIBUCIONES DE MEJORAS	0.00	0.00	0.00	0.00	0.00	0.00
D. DERECHOS	7,200.00	3,744.10	10,944.10	9,797.20	9,797.20	2,597.20
E. PRODUCTOS	18,150.00	3,899.60	22,049.60	24,915.60	24,915.60	6,765.60
F. APROVECHAMIENTOS	0.00	0.00	0.00	0.00	0.00	0.00
G. INGRESOS POR VENTAS DE BIENES Y SERVICIOS	0.00	0.00	0.00	0.00	0.00	0.00
H. PARTICIPACIONES (H=h1+h2+h3+h4+h5+h6+h7+h8+h9+h10+h11)	1,736,619.00	72,130.80	1,808,749.80	1,788,867.81	1,788,867.81	52,248.81
h1) FONDO GENERAL DE PARTICIPACIONES	1,157,306.00	42,608.16	1,199,914.16	1,206,111.92	1,206,111.92	48,805.92
h2) FONDO DE FOMENTO MUNICIPAL	553,988.00	27,251.98	581,239.98	555,574.06	555,574.06	1,586.06
h3) FONDO DE FISCALIZACIÓN Y RECAUDACIÓN	0.00	0.00	0.00	0.00	0.00	0.00
h4) FONDO DE COMPENSACIÓN	16,989.00	1,594.00	18,583.00	18,169.17	18,169.17	1,180.17
h5) FONDO DE EXTRACCIÓN DE HIDROCARBUROS	0.00	0.00	0.00	0.00	0.00	0.00
h6) IMPUESTO ESPECIAL SOBRE PRODUCCIÓN Y SERVICIOS	0.00	0.00	0.00	0.00	0.00	0.00
h7) 0.136% DE LA RECAUDACIÓN FEDERAL PARTICIPABLE	0.00	0.00	0.00	0.00	0.00	0.00
h8) 3.17% SOBRE EXTRACCIÓN DE PETRÓLEO	0.00	0.00	0.00	0.00	0.00	0.00
h9) GASOLINAS Y DIÉSEL	8,336.00	676.66	9,012.66	9,012.66	9,012.66	676.66
h10) FONDO DEL IMPUESTO SOBRE LA RENTA	0.00	0.00	0.00	0.00	0.00	0.00
h11) FONDO DE ESTABILIZACIÓN DE LOS INGRESOS DE LAS ENTIDADES FEDERATIVAS	0.00	0.00	0.00	0.00	0.00	0.00
I. INCENTIVOS DERIVADOS DE LA COLABORACIÓN FISCAL (I=i1+i2+i3+i4+i5)	0.00	0.00	0.00	0.00	0.00	0.00
i1) TENENCIA O USO DE VEHÍCULOS	0.00	0.00	0.00	0.00	0.00	0.00
i2) FONDO DE COMPENSACIÓN ISAN	0.00	0.00	0.00	0.00	0.00	0.00
i3) IMPUESTO SOBRE AUTOMÓVILES NUEVOS	0.00	0.00	0.00	0.00	0.00	0.00
INTERMEDIOS	0.00	0.00	0.00	0.00	0.00	0.00
i5) OTROS INCENTIVOS ECONÓMICOS	0.00	0.00	0.00	0.00	0.00	0.00
J. TRANSFERENCIAS	0.00	0.00	0.00	0.00	0.00	0.00
K. CONVENIOS	0.00	0.00	0.00	0.00	0.00	0.00

		k1) OTROS CONVENIOS Y SUBSIDIOS	0.00	0.00	0.00	0.00	0.00	0.00
	L. OTROS INGRESOS DE LIBRE DISPOSICIÓN (L=l1+l2)		1.00	0.00	1.00	0.00	0.00	-1.00
		l1) PARTICIPACIONES EN INGRESOS LOCALES	0.00	0.00	0.00	0.00	0.00	0.00
		l2) OTROS INGRESOS DE LIBRE DISPOSICIÓN	1.00	0.00	1.00	0.00	0.00	-1.00
I. TOTAL DE INGRESOS DE LIBRE DISPOSICIÓN (I=A+B+C+D+E+F+G+H+I+J+K+L)			**1,766,532.50**	**80,230.00**	**1,846,742.50**	**1,826,520.61**	**1,826,520.61**	**59,988.11**
INGRESOS EXCEDENTES DE INGRESOS DE LIBRE DISPOSICIÓN								**59,988.11**
TRANSFERENCIAS FEDERALES ETIQUETADAS								
	A. APORTACIONES (A=a1+a2+a3+a4+a5+a6+a7+a8)		2,390,187.26	128,224.72	2,518,411.98	2,518,426.75	2,518,426.75	128,239.49
		a1) FONDO DE APORTACIONES PARA LA NÓMINA EDUCATIVA Y GASTO OPERATIVO	0.00	0.00	0.00	0.00	0.00	0.00
		a2) FONDO DE APORTACIONES PARA LOS SERVICIOS DE SALUD	0.00	0.00	0.00	0.00	0.00	0.00
		a3) FONDO DE APORTACIONES PARA LA INFRAESTRUCTURA SOCIAL	2,116,521.14	112,606.74	2,229,127.88	2,229,128.12	2,229,128.12	112,606.98
		a4) FONDO DE APORTACIONES PARA EL FORTALECIMIENTO DE LOS MUNICIPIOS Y DE LAS DEMARCACIONES TERRITORIALES DEL DISTRITO FEDERAL	273,666.12	15,617.98	289,284.10	289,298.63	289,298.63	15,632.51
		a5) FONDO DE APORTACIONES MÚLTIPLES	0.00	0.00	0.00	0.00	0.00	0.00
		a6) FONDO DE APORTACIONES PARA LA EDUCACIÓN TECNOLÓGICA Y DE ADULTOS	0.00	0.00	0.00	0.00	0.00	0.00
		a7) FONDO DE APORTACIONES PARA LA SEGURIDAD PÚBLICA DE LOS ESTADOS Y DEL DISTRITO FEDERAL	0.00	0.00	0.00	0.00	0.00	0.00
		a8) FONDO DE APORTACIONES PARA EL FORTALECIMIENTO DE LAS ENTIDADES FEDERATIVAS	0.00	0.00	0.00	0.00	0.00	0.00
	B. CONVENIOS (B=b1+b2+b3+b4)		1.00	0.00	1.00	0.00	0.00	-1.00
		b1) CONVENIOS DE PROTECCIÓN SOCIAL EN SALUD	0.00	0.00	0.00	0.00	0.00	0.00
		b2) CONVENIOS DE DESCENTRALIZACIÓN	0.00	0.00	0.00	0.00	0.00	0.00
		b3) CONVENIOS DE REASIGNACIÓN	0.00	0.00	0.00	0.00	0.00	0.00
		b4) OTROS CONVENIOS Y SUBSIDIOS	1.00	0.00	1.00	0.00	0.00	-1.00
	C. FONDOS DISTINTOS DE APORTACIONES (C=c1+c2)		0.00	0.00	0.00	0.00	0.00	0.00
		c1) FONDO PARA ENTIDADES FEDERATIVAS Y MUNICIPIOS PRODUCTORES DE HIDROCARBUROS	0.00	0.00	0.00	0.00	0.00	0.00
		c2) FONDO MINERO	0.00	0.00	0.00	0.00	0.00	0.00
	D. TRANSFERENCIAS, ASIGNACIONES, SUBSIDIOS Y OTRAS AYUDAS		0.00	0.00	0.00	0.00	0.00	0.00
	E. OTRAS TRANSFERENCIAS FEDERALES ETIQUETADAS		0.00	0.00	0.00	0.00	0.00	0.00
II. TOTAL DE TRANSFERENCIAS FEDERALES ETIQUETADAS (II = A + B+ C + D + E)			**2,390,188.26**	**128,224.72**	**2,518,412.98**	**2,518,426.75**	**2,518,426.75**	**128,238.49**
III. INGRESOS DERIVADOS DE FINANCIAMIENTOS (III = A)			**0.00**	**0.00**	**0.00**	**0.00**	**0.00**	**0.00**
	A. INGRESOS DERIVADOS DE FINANCIAMIENTOS		0.00	0.00	0.00	0.00	0.00	0.00
IV. TOTAL DE INGRESOS (IV = I + II + III)			**4,156,720.76**	**208,454.72**	**4,365,155.48**	**4,344,947.36**	**4,344,947.36**	**188,226.60**

DATOS INFORMATIVOS							
	1. INGRESOS DERIVADOS DE FINANCIAMIENTOS CON FUENTE DE PAGO DE INGRESOS DE LIBRE DISPOSICIÓN						
	2. INGRESOS DERIVADOS DE FINANCIAMIENTOS CON FUENTE DE PAGO DE TRANSFERENCIAS FEDERALES ETIQUETADAS						
	3. INGRESOS DERIVADOS DE FINANCIAMIENTOS (3 = 1 + 2)	**0.00**	**0.00**	**0.00**	**0.00**	**0.00**	**0.00**

BONIFACIO CARRILLO
PRESIDENTE MUNICIPAL

PRESIDENCIA MUNICIPAL
Santa Ana Ateixtlahuaca, Dtt. Teotitlán,Oax
2017-2019.

EUSTAQUIO PEREZ DAZA
SINDICO MUNICIPAL

SINDICATURA MUNICIPAL
Santa Ana Ateixtlahuaca, Dtt. Teotitlán,Oax.
2017-2019.

FRANCISCO CARRILLO CARRERA
REGIDOR DE HACIENDA

REGIDURÍA DE HACIENDA
Santa Ana Ateixtlahuaca, Dtt. Teotitlán,Oax.
2017-2019.

MARCELINO CARRILLO DAVILA
TESORERO MUNICIPAL

TESORERÍA MUNICIPAL
Santa Ana Ateixtlahuaca, Dtt. Teotitlán,Oax
2017-2019.

MUNICIPIO DE SANTA ANA ATEIXTLAHUACA DISTRITO DE TEOTITLAN, OAX.

Estado Analítico del Ejercicio del Presupuesto de Egresos Detallado - LDF Clasificación por Objeto del Gasto (Capítulo y Concepto)

DEL 01 DE ENERO AL 31 DE DICIEMBRE DE 2017 (b)

(PESOS)

DICIEMBRE

EJERCICIO CERRADO

CONCEPTO (c)	APROBADO (d)	AMPLIACIONES/ REDUCCIONES	EGRESOS MODIFICADO	DEVENGADO	PAGADO	SUBEJERCICIO (e)
I. GASTO NO ETIQUETADO (I=A+B+C+D+E+F+G+H+I)	**1,766,532.50**	**80,210.00**	**1,846,742.50**	**1,826,520.61**	**1,826,520.61**	**20,221.89**
A. SERVICIOS PERSONALES (A=a1+a2+a3+a4+a5+a6+a7)	774,000.00	11,623.13	785,623.13	771,600.00	771,600.00	14,023.13
a1) REMUNERACIONES AL PERSONAL DE CARACTER PERMANENTE	774,000.00	11,623.13	785,623.13	771,600.00	771,600.00	14,023.13
a2) REMUNERACIONES AL PERSONAL DE CARACTER TRANSITORIO	0.00	0.00	0.00	0.00	0.00	0.00
a3) REMUNERACIONES ADICIONALES Y ESPECIALES	0.00	0.00	0.00	0.00	0.00	0.00
a4) SEGURIDAD SOCIAL	0.00	0.00	0.00	0.00	0.00	0.00
a5) OTRAS PRESTACIONES SOCIALES Y ECONOMICAS	0.00	0.00	0.00	0.00	0.00	0.00
a6) PREVISIONES	0.00	0.00	0.00	0.00	0.00	0.00
a7) PAGO DE ESTIMULOS A SERVIDORES PUBLICOS	0.00	0.00	0.00	0.00	0.00	0.00
B. MATERIALES Y SUMINISTROS (B=b1+b2+b3+b4+b5+b6+b7+b8+b9)	385,324.55	-20,610.82	364,713.73	359,784.78	359,784.78	4,928.95
b1) MATERIALES DE ADMINISTRACION, EMISION DE DOCUMENTOS Y ARTICULOS OFICIALES	16,500.00	-7,293.75	9,206.25	9,156.88	9,156.88	49.37
b2) ALIMENTOS Y UTENSILIOS	97,300.00	159.40	97,459.40	97,207.41	97,207.41	251.99
b3) MATERIAS PRIMAS Y MATERIALES DE PRODUCCION Y COMERCIALIZACION	0.00	0.00	0.00	0.00	0.00	0.00
b4) MATERIALES Y ARTICULOS DE CONSTRUCCION Y DE REPARACION	14,000.00	3,340.80	17,340.80	12,713.21	12,713.21	4,627.59
b5) PRODUCTOS QUIMICOS, FARMACEUTICOS Y DE LABORATORIO	102,015.00	-7,014.99	95,000.01	95,000.01	95,000.01	0.00
b6) COMBUSTIBLES, LUBRICANTES Y ADITIVOS	122,985.00	7,983.66	130,968.66	130,968.66	130,968.66	0.00
b7) VESTUARIO, BLANCOS, PRENDAS DE PROTECCION Y ARTICULOS DEPORTIVOS	5,000.00	-5,000.00	0.00	0.00	0.00	0.00
b8) MATERIALES Y SUMINISTROS PARA SEGURIDAD	0.00	0.00	0.00	0.00	0.00	0.00
b9) HERRAMIENTAS, REFACCIONES Y ACCESORIOS MENORES	27,524.55	-12,785.94	14,738.61	14,738.61	14,738.61	0.00
C. SERVICIOS GENERALES (C=c1+c2+c3+c4+c5+c6+c7+c8+c9)	507,494.45	33,084.62	540,579.07	539,577.16	539,577.16	1,001.91
c1) SERVICIOS BASICOS	69,400.00	-24,776.00	44,624.00	44,621.00	44,621.00	3.00
c2) SERVICIOS DE ARRENDAMIENTO	0.00	0.00	0.00	0.00	0.00	0.00
c3) SERVICIOS PROFESIONALES, CIENTIFICOS, TECNICOS Y OTROS SERVICIOS	23,793.87	2,815.83	26,609.70	26,609.70	26,609.70	0.00
c4) SERVICIOS FINANCIEROS, BANCARIOS Y COMERCIALES	3,200.00	-2,168.68	1,031.32	556.80	556.80	474.52
c5) SERVICIOS DE INSTALACION, REPARACION, MANTENIMIENTO Y CONSERVACION	27,697.57	-2,344.85	25,352.72	25,177.25	25,177.25	175.47
c6) SERVICIOS DE COMUNICACION SOCIAL Y PUBLICIDAD	0.00	0.00	0.00	0.00	0.00	0.00

MUNICIRIO DE SANTA ANA ATEIXTLAHUACA DISTRITO DE TEOTITLAN, OAX.

Estado Analítico del Ejercicio del Presupuesto de Egresos Detallado - LDF Clasificación por Objeto del Gasto (Capítulo y Concepto)

DEL 01 DE ENERO AL 31 DE DICIEMBRE DE 2017 (b)

DICIEMBRE (PESOS) EJERCICIO CERRADO

c7) SERVICIOS DE TRASLADO Y VIATICOS	170,000.00	10,448.92	180,448.92	180,100.00	180,100.00	348.92
c8) SERVICIOS OFICIALES	182,803.01	62,225.40	245,028.41	245,028.41	245,028.41	0.00
c9) OTROS SERVICIOS GENERALES	30,600.00	-13,116.00	17,484.00	17,484.00	17,484.00	0.00
D. TRANSFERENCIAS, ASIGNACIONES, SUBSIDIOS Y OTRAS AYUDAS (D=d1+d2+d3+d4+d5+d6+d7+d8+d9)	99,712.50	56,113.07	155,825.57	155,558.67	155,558.67	266.90
d1) TRANSFERENCIAS INTERNAS Y ASIGNACIONES AL SECTOR PUBLICO	0.00	0.00	0.00	0.00	0.00	0.00
d2) TRANSFERENCIAS AL RESTO DEL SECTOR PUBLICO	0.00	0.00	0.00	0.00	0.00	0.00
d3) SUBSIDIOS Y SUBVENCIONES	0.00	0.00	0.00	0.00	0.00	0.00
d4) AYUDAS SOCIALES	84,712.50	67,819.20	152,531.70	152,264.80	152,264.80	266.90
d5) PENSIONES Y JUBILACIONES	0.00	0.00	0.00	0.00	0.00	0.00
d6) DONATIVOS	15,000.00	-11,706.13	3,293.87	3,293.87	3,293.87	0.00
d7) TRANSFERENCIAS A FIDEICOMISOS, MANDATOS Y OTROS ANALOGOS	0.00	0.00	0.00	0.00	0.00	0.00
d8) TRANSFERENCIAS A LA SEGURIDAD SOCIAL	0.00	0.00	0.00	0.00	0.00	0.00
d9) TRANSFERENCIAS AL EXTERIOR	0.00	0.00	0.00	0.00	0.00	0.00
E. BIENES MUEBLES, INMUEBLES E INTANGIBLES (E=e1+e2+e3+e4+e5+e6+e7+e8+e9)	0.00	0.00	0.00	0.00	0.00	0.00
e1) MOBILIARIO Y EQUIPO DE ADMINISTRACION	0.00	0.00	0.00	0.00	0.00	0.00
e2) MOBILIARIO Y EQUIPO EDUCACIONAL Y RECREATIVO	0.00	0.00	0.00	0.00	0.00	0.00
e3) EQUIPO E INSTRUMENTAL MEDICO Y DE LABORATORIO	0.00	0.00	0.00	0.00	0.00	0.00
e4) VEHICULOS Y EQUIPO DE TRANSPORTE	0.00	0.00	0.00	0.00	0.00	0.00
e5) EQUIPO DE DEFENSA Y SEGURIDAD	0.00	0.00	0.00	0.00	0.00	0.00
e6) MAQUINARIA, OTROS EQUIPOS Y HERRAMIENTAS	0.00	0.00	0.00	0.00	0.00	0.00
e7) ACTIVOS BIOLOGICOS	0.00	0.00	0.00	0.00	0.00	0.00
e8) BIENES INMUEBLES	0.00	0.00	0.00	0.00	0.00	0.00
e9) ACTIVOS INTANGIBLES	0.00	0.00	0.00	0.00	0.00	0.00
F. INVERSION PUBLICA (F=f1+f2+f3)	1.00	0.00	1.00	0.00	0.00	1.00
f1) OBRA PUBLICA EN BIENES DE DOMINIO PUBLICO	1.00	0.00	1.00	0.00	0.00	1.00
f2) OBRA PUBLICA EN BIENES PROPIOS	0.00	0.00	0.00	0.00	0.00	0.00
f3) PROYECTOS PRODUCTIVOS Y ACCIONES DE FOMENTO	0.00	0.00	0.00	0.00	0.00	0.00
G. INVERSIONES FINANCIERAS Y OTRAS PROVISIONES (G=g1+g2+g3+g4+g5+g6+g7)	0.00	0.00	0.00	0.00	0.00	0.00
g1) PROVISIONES PARA CONTINGENCIAS Y OTRAS EROGACIONES ESPECIALES	0.00	0.00	0.00	0.00	0.00	0.00
g2) INVERSIONES PARA EL FOMENTO DE ACTIVIDADES PRODUCTIVAS	0.00	0.00	0.00	0.00	0.00	0.00
g3) ACCIONES Y PARTICIPACIONES DE CAPITAL	0.00	0.00	0.00	0.00	0.00	0.00
g4) COMPRA DE TITULOS Y VALORES	0.00	0.00	0.00	0.00	0.00	0.00
g5) CONCESION DE PRESTAMOS	0.00	0.00	0.00	0.00	0.00	0.00

MUNICIPIO DE SANTA ANA ATEIXTLAHUACA DISTRITO DE TEOTITLAN, OAX.

Estado Analítico del Ejercicio del Presupuesto de Egresos Detallado - LDF Clasificación por Objeto del Gasto (Capítulo y Concepto)

DEL 01 DE ENERO AL 31 DE DICIEMBRE DE 2017 (b)

(PESOS)

DICIEMBRE					EJERCICIO CERRADO	
g6) INVERSIONES EN FIDEICOMISOS, MANDATOS Y OTROS ANALOGOS	0.00	0.00	0.00	0.00	0.00	0.00
g7) OTRAS INVERSIONES FINANCIERAS	0.00	0.00	0.00	0.00	0.00	0.00
I. DEUDA PUBLICA (I=i1+i2+i3+i4+i5+i6+i7)	0.00	0.00	0.00	0.00	0.00	0.00
i1) AMORTIZACION DE LA DEUDA PUBLICA	0.00	0.00	0.00	0.00	0.00	0.00
i2) INTERESES DE LA DEUDA PUBLICA	0.00	0.00	0.00	0.00	0.00	0.00
i3) COMISIONES DE LA DEUDA PUBLICA	0.00	0.00	0.00	0.00	0.00	0.00
i4) GASTOS DE LA DEUDA PUBLICA	0.00	0.00	0.00	0.00	0.00	0.00
i5) ADEUDOS DE EJERCICIOS FISCALES ANTERIORES (ADEFAS)	0.00	0.00	0.00	0.00	0.00	0.00
i6) COSTO POR COBERTURAS	0.00	0.00	0.00	0.00	0.00	0.00
i7) APOYOS FINANCIEROS	0.00	0.00	0.00	0.00	0.00	0.00
H. PARTICIPACIONES Y APORTACIONES (H=h1+h2+h3)	0.00	0.00	0.00	0.00	0.00	0.00
h1) PARTICIPACIONES	0.00	0.00	0.00	0.00	0.00	0.00
h2) APORTACIONES	0.00	0.00	0.00	0.00	0.00	0.00
h3) CONVENIOS	0.00	0.00	0.00	0.00	0.00	0.00
II. GASTO ETIQUETADO (II=A+B+C+D+E+F+G+H+I)	**2,390,188.26**	**128,224.72**	**2,518,412.98**	**2,517,798.12**	**2,517,798.12**	**614.86**
A. SERVICIOS PERSONALES (A=a1+a2+a3+a4+a5+a6+a7)	108,000.00	0.00	108,000.00	108,000.00	108,000.00	0.00
a1) REMUNERACIONES AL PERSONAL DE CARACTER PERMANENTE	108,000.00	0.00	108,000.00	108,000.00	108,000.00	0.00
a2) REMUNERACIONES AL PERSONAL DE CARACTER TRANSITORIO	0.00	0.00	0.00	0.00	0.00	0.00
a3) REMUNERACIONES ADICIONALES Y ESPECIALES	0.00	0.00	0.00	0.00	0.00	0.00
a4) SEGURIDAD SOCIAL	0.00	0.00	0.00	0.00	0.00	0.00
a5) OTRAS PRESTACIONES SOCIALES Y ECONOMICAS	0.00	0.00	0.00	0.00	0.00	0.00
a6) PREVISIONES	0.00	0.00	0.00	0.00	0.00	0.00
a7) PAGO DE ESTIMULOS A SERVIDORES PUBLICOS	0.00	0.00	0.00	0.00	0.00	0.00
B. MATERIALES Y SUMINISTROS (B=b1+b2+b3+b4+b5+b6+b7+b8+b9)	0.00	86,922.85	86,922.85	86,922.85	86,922.85	0.00
b1) MATERIALES DE ADMINISTRACION, EMISION DE DOCUMENTOS Y ARTICULOS OFICIALES	0.00	0.00	0.00	0.00	0.00	0.00
b2) ALIMENTOS Y UTENSILIOS	0.00	0.00	0.00	0.00	0.00	0.00
b3) MATERIAS PRIMAS Y MATERIALES DE PRODUCCION Y COMERCIALIZACION	0.00	0.00	0.00	0.00	0.00	0.00
b4) MATERIALES Y ARTICULOS DE CONSTRUCCION Y DE REPARACION	0.00	59,157.85	59,157.85	59,157.85	59,157.85	0.00
b5) PRODUCTOS QUIMICOS, FARMACEUTICOS Y DE LABORATORIO	0.00	0.00	0.00	0.00	0.00	0.00
b6) COMBUSTIBLES, LUBRICANTES Y ADITIVOS	0.00	0.00	0.00	0.00	0.00	0.00
b7) VESTUARIO, BLANCOS, PRENDAS DE PROTECCION Y ARTICULOS DEPORTIVOS	0.00	27,765.00	27,765.00	27,765.00	27,765.00	0.00

MUNICIPIO DE SANTA ANA ATEIXTLAHUACA DISTRITO DE TEOTITLAN, OAX.

Estado Analítico del Ejercicio del Presupuesto de Egresos Detallado - LDF Clasificación por Objeto del Gasto (Capítulo y Concepto)

DEL 01 DE ENERO AL 31 DE DICIEMBRE DE 2017 (b)

DICIEMBRE

(PESOS)

EJERCICIO CERRADO

b8) MATERIALES Y SUMINISTROS PARA SEGURIDAD	0.00	0.00	0.00	0.00	0.00	0.00
b9) HERRAMIENTAS, REFACCIONES Y ACCESORIOS MENORES	0.00	0.00	0.00	0.00	0.00	0.00
C. SERVICIOS GENERALES (C=c1+c2+c3+c4+c5+c6+c7+c8+c9)	129,161.76	32,070.18	161,231.94	160,722.94	160,722.94	509.00
c1) SERVICIOS BASICOS	63,000.00	-21,689.00	41,311.00	40,802.00	40,802.00	509.00
c2) SERVICIOS DE ARRENDAMIENTO	0.00	0.00	0.00	0.00	0.00	0.00
c3) SERVICIOS PROFESIONALES, CIENTIFICOS, TECNICOS Y OTROS SERVICIOS	60,000.00	1,180.89	61,180.89	61,180.89	61,180.89	0.00
c4) SERVICIOS FINANCIEROS, BANCARIOS Y COMERCIALES	6,161.76	-106.56	6,055.20	6,055.20	6,055.20	0.00
c5) SERVICIOS DE INSTALACION, REPARACION, MANTENIMIENTO Y CONSERVACION	0.00	52,684.85	52,684.85	52,684.85	52,684.85	0.00
c6) SERVICIOS DE COMUNICACION SOCIAL Y PUBLICIDAD	0.00	0.00	0.00	0.00	0.00	0.00
c7) SERVICIOS DE TRASLADO Y VIATICOS	0.00	0.00	0.00	0.00	0.00	0.00
c8) SERVICIOS OFICIALES	0.00	0.00	0.00	0.00	0.00	0.00
c9) OTROS SERVICIOS GENERALES	0.00	0.00	0.00	0.00	0.00	0.00
D. TRANSFERENCIAS, ASIGNACIONES, SUBSIDIOS Y OTRAS AYUDAS (D=d1+d2+d3+d4+d5+d6+d7+d8+d9)	0.00	0.00	0.00	0.00	0.00	0.00
d1) TRANSFERENCIAS INTERNAS Y ASIGNACIONES AL SECTOR PUBLICO	0.00	0.00	0.00	0.00	0.00	0.00
d2) TRANSFERENCIAS AL RESTO DEL SECTOR PUBLICO	0.00	0.00	0.00	0.00	0.00	0.00
d3) SUBSIDIOS Y SUBVENCIONES	0.00	0.00	0.00	0.00	0.00	0.00
d4) AYUDAS SOCIALES	0.00	0.00	0.00	0.00	0.00	0.00
d5) PENSIONES Y JUBILACIONES	0.00	0.00	0.00	0.00	0.00	0.00
d6) DONATIVOS	0.00	0.00	0.00	0.00	0.00	0.00
d7) TRANSFERENCIAS A FIDEICOMISOS, MANDATOS Y OTROS ANALOGOS	0.00	0.00	0.00	0.00	0.00	0.00
d8) TRANSFERENCIAS A LA SEGURIDAD SOCIAL	0.00	0.00	0.00	0.00	0.00	0.00
d9) TRANSFERENCIAS AL EXTERIOR	0.00	0.00	0.00	0.00	0.00	0.00
E. BIENES MUEBLES, INMUEBLES E INTANGIBLES (E=e1+e2+e3+e4+e5+e6+e7+e8+e9)	100,000.00	-100,000.00	0.00	0.00	0.00	0.00
e1) MOBILIARIO Y EQUIPO DE ADMINISTRACION	0.00	0.00	0.00	0.00	0.00	0.00
e2) MOBILIARIO Y EQUIPO EDUCACIONAL Y RECREATIVO	0.00	0.00	0.00	0.00	0.00	0.00
e3) EQUIPO E INSTRUMENTAL MEDICO Y DE LABORATORIO	0.00	0.00	0.00	0.00	0.00	0.00
e4) VEHICULOS Y EQUIPO DE TRANSPORTE	0.00	0.00	0.00	0.00	0.00	0.00
e5) EQUIPO DE DEFENSA Y SEGURIDAD	0.00	0.00	0.00	0.00	0.00	0.00
e6) MAQUINARIA, OTROS EQUIPOS Y HERRAMIENTAS	100,000.00	-100,000.00	0.00	0.00	0.00	0.00
e7) ACTIVOS BIOLOGICOS	0.00	0.00	0.00	0.00	0.00	0.00
e8) BIENES INMUEBLES	0.00	0.00	0.00	0.00	0.00	0.00
e9) ACTIVOS INTANGIBLES	0.00	0.00	0.00	0.00	0.00	0.00

MUNICIPIO DE SANTA ANA ATEIXTLAHUACA DISTRITO DE TEOTITLAN, OAX.

Estado Analítico del Ejercicio del Presupuesto de Egresos Detallado - LDF Clasificación por Objeto del Gasto (Capítulo y Concepto)

DEL 01 DE ENERO AL 31 DE DICIEMBRE DE 2017 (b)

(PESOS)

DICIEMBRE					EJERCICIO CERRADO	
F. INVERSION PUBLICA (F=f1+f2+f3)	2,053,026.50	109,231.69	2,162,258.19	2,162,152.33	2,162,152.33	105.86
f1) OBRA PUBLICA EN BIENES DE DOMINIO PUBLICO	2,053,026.50	109,231.69	2,162,258.19	2,162,152.33	2,162,152.33	105.86
f2) OBRA PUBLICA EN BIENES PROPIOS	0.00	0.00	0.00	0.00	0.00	0.00
f3) PROYECTOS PRODUCTIVOS Y ACCIONES DE FOMENTO	0.00	0.00	0.00	0.00	0.00	0.00
G. INVERSIONES FINANCIERAS Y OTRAS PROVISIONES (G=g1+g2+g3+g4+g5+g6+g7)	0.00	0.00	0.00	0.00	0.00	0.00
g1) PROVISIONES PARA CONTINGENCIAS Y OTRAS EROGACIONES ESPECIALES	0.00	0.00	0.00	0.00	0.00	0.00
g2) INVERSIONES PARA EL FOMENTO DE ACTIVIDADES PRODUCTIVAS	0.00	0.00	0.00	0.00	0.00	0.00
g3) ACCIONES Y PARTICIPACIONES DE CAPITAL	0.00	0.00	0.00	0.00	0.00	0.00
g4) COMPRA DE TITULOS Y VALORES	0.00	0.00	0.00	0.00	0.00	0.00
g5) CONCESION DE PRESTAMOS	0.00	0.00	0.00	0.00	0.00	0.00
g6) INVERSIONES EN FIDEICOMISOS, MANDATOS Y OTROS ANALOGOS	0.00	0.00	0.00	0.00	0.00	0.00
g7) OTRAS INVERSIONES FINANCIERAS	0.00	0.00	0.00	0.00	0.00	0.00
I. DEUDA PUBLICA (I=i1+i2+i3+i4+i5+i6+i7)	0.00	0.00	0.00	0.00	0.00	0.00
i1) AMORTIZACION DE LA DEUDA PUBLICA	0.00	0.00	0.00	0.00	0.00	0.00
i2) INTERESES DE LA DEUDA PUBLICA	0.00	0.00	0.00	0.00	0.00	0.00
i3) COMISIONES DE LA DEUDA PUBLICA	0.00	0.00	0.00	0.00	0.00	0.00
i4) GASTOS DE LA DEUDA PUBLICA	0.00	0.00	0.00	0.00	0.00	0.00
i5) ADEUDOS DE EJERCICIOS FISCALES ANTERIORES (ADEFAS)	0.00	0.00	0.00	0.00	0.00	0.00
i6) COSTO POR COBERTURAS	0.00	0.00	0.00	0.00	0.00	0.00
i7) APOYOS FINANCIEROS	0.00	0.00	0.00	0.00	0.00	0.00
H. PARTICIPACIONES Y APORTACIONES (H=h1+h2+h3)	0.00	0.00	0.00	0.00	0.00	0.00
h1) PARTICIPACIONES	0.00	0.00	0.00	0.00	0.00	0.00
h2) APORTACIONES	0.00	0.00	0.00	0.00	0.00	0.00
h3) CONVENIOS	0.00	0.00	0.00	0.00	0.00	0.00
III. TOTAL DE EGRESOS (III = I + II)	**4,156,720.76**	**208,434.72**	**4,365,155.48**	**4,344,318.73**	**4,344,318.73**	**20,836.75**

BONIFACIO CARRILLO
PRESIDENTE MUNICIPAL

EUSTAQUIO PEREZ DAZA
SINDICO MUNICIPAL

SINDICATURA MUNICIPAL
Santa Ana Ateixtlahuaca, Dtt. Teotitlán, Oax.
2017-2019.

FRANCISCO CARRILLO CARRERA
REGIDOR DE HACIENDA

REGIDURÍA DE HACIENDA
Santa Ana Ateixtlahuaca, Dtt. Teotitlán, Oax.

MARCELINO CARRILLO DAVILA
TESORERO MUNICIPAL

TESORERÍA MUNICIPAL
Santa Ana Ateixtlahuaca, Dtt. Teotitlán, Oax.
2017-2019.

MUNICIPIO DE SANTA ANA ATEIXTLAHUACA DISTRITO DE TEOTITLAN, OAX.

Estado Analítico del Ejercicio del Presupuesto de Egresos Detallado - LDF Clasificación Administrativa

DEL 01 DE ENERO AL 31 DE DICIEMBRE DE 2017 (b)

(PESOS)

DICIEMBRE

EJERCICIO CERRADO

CONCEPTO (c)	EGRESOS					SUBEJERCICIO (e)
	APROBADO (d)	AMPLIACIONES/ REDUCCIONES	MODIFICADO	DEVENGADO	PAGADO	
I. GASTO NO ETIQUETADO (I=A+B+C+D+E+F)	**1,766,532.50**	**80,210.00**	**1,846,742.50**	**1,826,520.61**	**1,826,520.61**	**20,221.89**
A. PRESIDENCIA MUNICIPAL	264,000.00	43,822.97	307,822.97	307,628.97	307,628.97	194.00
B. ALCALDIA MUNICIPAL	36,000.00	0.00	36,000.00	36,000.00	36,000.00	0.00
C. REGIDURIA DE HACIENDA	297,003.01	40,447.89	337,450.90	337,295.98	337,295.98	154.92
D. REGIDURIA DE SALUD	33,600.00	0.00	33,600.00	33,600.00	33,600.00	0.00
E. REGIDURIA DE OBRAS E INFRAESTRUCTURA	51,601.00	0.00	51,601.00	51,600.00	51,600.00	1.00
F. SECRETARIA MUNICIPAL	48,000.00	12,000.00	60,000.00	60,000.00	60,000.00	0.00
G. TESORERIA MUNICIPAL	827,515.99	30,476.26	857,992.25	838,120.28	838,120.28	19,871.97
H. REGIDURIA DE EDUCACION	74,312.50	-25,812.50	48,500.00	48,500.00	48,500.00	0.00
I. SINDICATURA MUNICIPAL	134,500.00	-20,724.62	113,775.38	113,775.38	113,775.38	0.00
II. GASTO ETIQUETADO (II=A+B+C+D+E+F)	**2,390,188.26**	**128,224.72**	**2,518,412.98**	**2,517,798.12**	**2,517,798.12**	**614.86**
A. PRESIDENCIA MUNICIPAL	108,000.00	0.00	108,000.00	108,000.00	108,000.00	0.00
B. ALCALDIA MUNICIPAL	0.00	0.00	0.00	0.00	0.00	0.00
C. REGIDURIA DE HACIENDA	0.00	0.00	0.00	0.00	0.00	0.00
D. REGIDURIA DE SALUD	0.00	0.00	0.00	0.00	0.00	0.00
E. REGIDURIA DE OBRAS E INFRAESTRUCTURA	2,053,026.50	109,231.69	2,162,258.19	2,162,152.33	2,162,152.33	105.86
F. SECRETARIA MUNICIPAL	0.00	0.00	0.00	0.00	0.00	0.00
G. TESORERIA MUNICIPAL	129,161.76	32,070.18	161,231.94	160,722.94	160,722.94	509.00
H. REGIDURIA DE EDUCACION	0.00	0.00	0.00	0.00	0.00	0.00
I. SINDICATURA MUNICIPAL	100,000.00	-13,077.15	86,922.85	86,922.85	86,922.85	0.00
III. TOTAL DE EGRESOS (III=I+II)	**4,156,720.76**	**208,434.72**	**4,365,155.48**	**4,344,318.73**	**4,344,318.73**	**20,836.75**

BONIFACIO CARRILLO
PRESIDENTE MUNICIPAL

EUSTAQUIO PEREZ DAZA
SINDICO MUNICIPAL

FRANCISCO CARRILLO CARRERA
REGIDOR DE HACIENDA

MARCELINO CARRILLO DAVILA
TESORERO MUNICIPAL

PRESIDENCIA MUNICIPAL
Santa Ana Ateixtlahuaca, Dtt. Teotitlán, Oax. 2017-2019.

SINDICATURA MUNICIPAL
Santa Ana Ateixtlahuaca, Dtt. Teotitlán, Oax. 2017-2019.

REGIDURÍA DE HACIENDA
Santa Ana Ateixtlahuaca, Dtt. Teotitlán, Oax. 2017-2019.

TESORERÍA MUNICIPAL
Santa Ana Ateixtlahuaca, Dtt. Teotitlán, Oax. 2017-2019.

MUNICIPIO DE SANTA ANA ATEIXTLAHUACA DISTRITO DE TEOTITLAN, OAX.

Estado Analítico del Ejercicio del Presupuesto de Egresos Detallado - LDF (Clasificación Funcional)

DEL 01 DE ENERO AL 31 DE DICIEMBRE DE 2017 (b)

(PESOS)

DICIEMBRE

EJERCICIO CERRADO

CONCEPTO (c)	APROBADO (d)	AMPLIACIONES/ REDUCCIONES	EGRESOS MODIFICADO	DEVENGADO	PAGADO	SUBEJERCICIO (e)
I. GASTO NO ETIQUETADO (I=A+B+C+D)	**1,766,532.50**	**80,210.00**	**1,846,742.50**	**1,826,520.61**	**1,826,520.61**	**20,221.89**
A. GOBIERNO (A=a1+a2+a3+a4+a5+a6+a7+a8)	**1,574,619.00**	**-8,780.09**	**1,565,838.91**	**1,545,884.92**	**1,545,884.92**	**19,953.99**
a1) LEGISLACIÓN	0.00	0.00	0.00	0.00	0.00	0.00
a2) JUSTICIA	0.00	0.00	0.00	0.00	0.00	0.00
a3) COORDINACIÓN DE LA POLÍTICA DE GOBIERNO	0.00	0.00	0.00	0.00	0.00	0.00
a4) RELACIONES EXTERIORES	0.00	0.00	0.00	0.00	0.00	0.00
a5) ASUNTOS FINANCIEROS Y HACENDARIOS	3,200.00	27,131.32	30,331.32	29,856.80	29,856.80	474.52
a6) SEGURIDAD NACIONAL	0.00	0.00	0.00	0.00	0.00	0.00
a7) ASUNTOS DE ORDEN PÚBLICO Y DE SEGURIDAD INTERIOR	2,500.00	-2,500.00	0.00	0.00	0.00	0.00
a8) OTROS SERVICIOS GENERALES	1,568,919.00	-33,411.41	1,535,507.59	1,516,028.12	1,516,028.12	19,479.47
B. DESARROLLO SOCIAL (B=b1+b2+b3+b4+b5+b6+b7)	**191,913.50**	**88,990.09**	**280,903.59**	**280,635.69**	**280,635.69**	**267.90**
b1) PROTECCIÓN AMBIENTAL	0.00	0.00	0.00	0.00	0.00	0.00
b2) VIVIENDA Y SERVICIOS A LA COMUNIDAD	1.00	0.00	1.00	0.00	0.00	1.00
b3) SALUD	0.00	0.00	0.00	0.00	0.00	0.00
b4) RECREACIÓN, CULTURA Y OTRAS MANIFESTACIONES SOCIALES	12,000.00	19,952.18	31,952.18	31,952.18	31,952.18	0.00
b5) EDUCACIÓN	34,712.50	-25,812.50	8,900.00	8,900.00	8,900.00	0.00
b6) PROTECCIÓN SOCIAL	145,200.00	94,850.41	240,050.41	239,783.51	239,783.51	266.90
b7) OTROS ASUNTOS SOCIALES	0.00	0.00	0.00	0.00	0.00	0.00
C. DESARROLLO ECONÓMICO (C=c1+c2+c3+c4+c5+c6+c7+c8+c9)	**0.00**	**0.00**	**0.00**	**0.00**	**0.00**	**0.00**
c1) ASUNTOS ECONÓMICOS, COMERCIALES Y LABORABLES EN GENERAL	0.00	0.00	0.00	0.00	0.00	0.00
c2) AGROPECUARIA, SILVICULTURA, PESCA Y CAZA	0.00	0.00	0.00	0.00	0.00	0.00
c3) COMBUSTIBLES Y ENERGÍA	0.00	0.00	0.00	0.00	0.00	0.00
c4) MINERÍA, MANUFACTURAS Y CONSTRUCCIÓN	0.00	0.00	0.00	0.00	0.00	0.00
c5) TRASPORTE	0.00	0.00	0.00	0.00	0.00	0.00
c6) COMUNICACIONES	0.00	0.00	0.00	0.00	0.00	0.00
c7) TURISMO	0.00	0.00	0.00	0.00	0.00	0.00
c8) CIENCIA, TECNOLOGÍA E INNOVACIÓN	0.00	0.00	0.00	0.00	0.00	0.00
c9) OTRAS INDUSTRIAS Y OTROS ASUNTOS ECONÓMICOS	0.00	0.00	0.00	0.00	0.00	0.00
D. OTRAS NO CLASIFICADAS EN FUNCIONES ANTERIORES (D=d1+d2+d3+d4)	**0.00**	**0.00**	**0.00**	**0.00**	**0.00**	**0.00**
d1) TRANSACCIONES DE LA DEUDA PÚBLICA/COSTO FINANCIERO DE LA DEUDA	0.00	0.00	0.00	0.00	0.00	0.00
d2) TRASFERENCIAS, PARTICIPACIONES Y APORTACIONES	0.00	0.00	0.00	0.00	0.00	0.00

MUNICIPIO DE SANTA ANA ATEIXTLAHUACA DISTRITO DE TEOTITLAN, OAX.

Estado Analítico del Ejercicio del Presupuesto de Egresos Detallado - LDF (Clasificación Funcional)

DEL 01 DE ENERO AL 31 DE DICIEMBRE DE 2017 (b)

(PESOS)

DICIEMBRE					EJERCICIO CERRADO	
ENTRE DIFERENTES NIVELES Y ORDENES DE GOBIERNO						
d3) SANEAMIENTO DEL SISTEMA FINANCIERO	0.00	0.00	0.00	0.00	0.00	0.00
d4) ADEUDOS DE EJERCICIOS FISCALES ANTERIORES	0.00	0.00	0.00	0.00	0.00	0.00
II. GASTO ETIQUETADO (II=A+B+C+D)	**2,390,188.26**	**128,224.72**	**2,518,412.98**	**2,517,798.12**	**2,517,798.12**	**614.86**
A. GOBIERNO (A=a1+a2+a3+a4+a5+a6+a7+a8)	**274,161.76**	**40,682.03**	**314,843.79**	**314,843.79**	**314,843.79**	**0.00**
a1) LEGISLACIÓN	0.00	0.00	0.00	0.00	0.00	0.00
a2) JUSTICIA	0.00	0.00	0.00	0.00	0.00	0.00
a3) COORDINACIÓN DE LA POLÍTICA DE GOBIERNO	0.00	0.00	0.00	0.00	0.00	0.00
a4) RELACIONES EXTERIORES	0.00	0.00	0.00	0.00	0.00	0.00
a5) ASUNTOS FINANCIEROS Y HACENDARIOS	6,161.76	-106.56	6,055.20	6,055.20	6,055.20	0.00
a6) SEGURIDAD NACIONAL	0.00	0.00	0.00	0.00	0.00	0.00
a7) ASUNTOS DE ORDEN PÚBLICO Y DE SEGURIDAD INTERIOR	208,000.00	-72,235.00	135,765.00	135,765.00	135,765.00	0.00
a8) OTROS SERVICIOS GENERALES	60,000.00	113,023.59	173,023.59	173,023.59	173,023.59	0.00
B. DESARROLLO SOCIAL (B=b1+b2+b3+b4+b5+b6+b7)	**2,116,026.50**	**87,542.69**	**2,203,569.19**	**2,202,954.33**	**2,202,954.33**	**614.86**
b1) PROTECCIÓN AMBIENTAL	0.00	1,274,144.56	1,274,144.56	1,274,144.56	1,274,144.56	0.00
b2) VIVIENDA Y SERVICIOS A LA COMUNIDAD	2,116,026.50	-1,676,277.07	439,749.43	439,134.57	439,134.57	614.86
b3) SALUD	0.00	0.00	0.00	0.00	0.00	0.00
b4) RECREACIÓN, CULTURA Y OTRAS MANIFESTACIONES SOCIALES	0.00	0.00	0.00	0.00	0.00	0.00
b5) EDUCACIÓN	0.00	489,675.20	489,675.20	489,675.20	489,675.20	0.00
b6) PROTECCIÓN SOCIAL	0.00	0.00	0.00	0.00	0.00	0.00
b7) OTROS ASUNTOS SOCIALES	0.00	0.00	0.00	0.00	0.00	0.00
C. DESARROLLO ECONÓMICO (C=c1+c2+c3+c4+c5+c6+c7+c8+c9)	**0.00**	**0.00**	**0.00**	**0.00**	**0.00**	**0.00**
c1) ASUNTOS ECONÓMICOS, COMERCIALES Y LABORABLES EN GENERAL	0.00	0.00	0.00	0.00	0.00	0.00
c2) AGROPECUARIA, SILVICULTURA, PESCA Y CAZA	0.00	0.00	0.00	0.00	0.00	0.00
c3) COMBUSTIBLES Y ENERGÍA	0.00	0.00	0.00	0.00	0.00	0.00
c4) MINERÍA, MANUFACTURAS Y CONSTRUCCIÓN	0.00	0.00	0.00	0.00	0.00	0.00
c5) TRASPORTE	0.00	0.00	0.00	0.00	0.00	0.00
c6) COMUNICACIONES	0.00	0.00	0.00	0.00	0.00	0.00
c7) TURISMO	0.00	0.00	0.00	0.00	0.00	0.00
c8) CIENCIA, TECNOLOGÍA E INNOVACIÓN	0.00	0.00	0.00	0.00	0.00	0.00
c9) OTRAS INDUSTRIAS Y OTROS ASUNTOS ECONÓMICOS	0.00	0.00	0.00	0.00	0.00	0.00
D. OTRAS NO CLASIFICADAS EN FUNCIONES ANTERIORES (D=d1+d2+d3+d4)	**0.00**	**0.00**	**0.00**	**0.00**	**0.00**	**0.00**
d1) TRANSACCIONES DE LA DEUDA PÚBLICA/COSTO FINANCIERO DE LA DEUDA	0.00	0.00	0.00	0.00	0.00	0.00
d2) TRASFERENCIAS, PARTICIPACIONES Y APORTACIONES	0.00	0.00	0.00	0.00	0.00	0.00

MUNICIPIO DE SANTA ANA ATEIXTLAHUACA DISTRITO DE TEOTITLAN, OAX.

Estado Analítico del Ejercicio del Presupuesto de Egresos Detallado - LDF (Clasificación Funcional)

DEL 01 DE ENERO AL 31 DE DICIEMBRE DE 2017 (b)

(PESOS)

DICIEMBRE						EJERCICIO CERRADO
ENTRE DIFERENTES NIVELES Y ORDENES DE GOBIERNO						
d3) SANEAMIENTO DEL SISTEMA FINANCIERO	0.00	0.00	0.00	0.00	0.00	0.00
d4) ADEUDOS DE EJERCICIOS FISCALES ANTERIORES	0.00	0.00	0.00	0.00	0.00	0.00
III. TOTAL DE EGRESOS (III = I + II)	**4,156,720.76**	**208,434.72**	**4,365,155.48**	**4,344,318.73**	**4,344,318.73**	**20,836.75**

BONIFACIO CARRILLO
PRESIDENTE MUNICIPAL

EUSTAQUIO PEREZ DAZA
SINDICO MUNICIPAL

FRANCISCO CARRILLO CARRERA
REGIDOR DE HACIENDA

MARCELINO CARRILLO DAVILA
TESORERO MUNICIPAL

ESTADOS UNIDOS MEXICANOS
PRESIDENCIA MUNICIPAL
Santa Ana Ateixtlahuaca, Dtt. Teotitlán, Oax.
2017-2019.

ESTADOS UNIDOS MEXICANOS
SINDICATURA MUNICIPAL
Santa Ana Ateixtlahuaca, Dtt. Teotitlán, Oax.
2017-2019.

ESTADOS UNIDOS MEXICANOS
REGIDURÍA DE HACIENDA
Santa Ana Ateixtlahuaca, Dtt. Teotitlán, Oax.
2017-2019.

ESTADOS UNIDOS MEXICANOS
TESORERÍA MUNICIPAL
Santa Ana Ateixtlahuaca, Dtt. Teotitlán, Oax.
2017-2019.

MUNICIPIO DE SANTA ANA ATEIXTLAHUACA DISTRITO DE TEOTITLAN, OAX.

Estado Analítico del Ejercicio del Presupuesto de Egresos Detallado - LDF Clasificación de Servicios Personales por Categoría

DEL 01 DE ENERO AL 31 DE DICIEMBRE DE 2017 (b)

(PESOS)

DICIEMBRE

EJERCICIO CERRADO

CONCEPTO (c)	APROBADO (d)	AMPLIACIONES/ REDUCCIONES	EGRESOS MODIFICADO	DEVENGADO	PAGADO	SUBEJERCICIO (e)
I. GASTO NO ETIQUETADO (I=A+B+C+D+E+F)	**774,000.00**	**11,623.13**	**785,623.13**	**771,600.00**	**771,600.00**	**14,023.13**
A. PERSONAL ADMINISTRATIVO Y DE SERVICIO PÚBLICO	774,000.00	11,623.13	785,623.13	771,600.00	771,600.00	14,023.13
B. MAGISTERIO	0.00	0.00	0.00	0.00	0.00	0.00
C. SERVICIOS DE SALUD (C=c1+c2)	0.00	0.00	0.00	0.00	0.00	0.00
c1) PERSONAL ADMINISTRATIVO	0.00	0.00	0.00	0.00	0.00	0.00
c2) PERSONAL MÉDICO, PARAMÉDICO Y AFÍN	0.00	0.00	0.00	0.00	0.00	0.00
D. SEGURIDAD PÚBLICA	0.00	0.00	0.00	0.00	0.00	0.00
E. GASTOS ASOCIADOS A LA IMPLEMENTACION DE NUEVAS LEYES FEDERALES O REFORMAS A LAS MISMAS (E = e1 + e2)	0.00	0.00	0.00	0.00	0.00	0.00
e1) NOMBRE DEL PROGRAMA O LEY 1	0.00	0.00	0.00	0.00	0.00	0.00
e2) NOMBRE DEL PROGRAMA O LEY 2	0.00	0.00	0.00	0.00	0.00	0.00
F. SENTENCIAS LABORALES DEFINITIVAS	0.00	0.00	0.00	0.00	0.00	0.00
II. GASTO ETIQUETADO (II=A+B+C+D+E+F)	**108,000.00**	**0.00**	**108,000.00**	**108,000.00**	**108,000.00**	**0.00**
A. PERSONAL ADMINISTRATIVO Y DE SERVICIO PÚBLICO	108,000.00	0.00	108,000.00	108,000.00	108,000.00	0.00
B. MAGISTERIO	0.00	0.00	0.00	0.00	0.00	0.00
C. SERVICIOS DE SALUD (C=c1+c2)	0.00	0.00	0.00	0.00	0.00	0.00
c1) PERSONAL ADMINISTRATIVO	0.00	0.00	0.00	0.00	0.00	0.00
c2) PERSONAL MÉDICO, PARAMÉDICO Y AFÍN	0.00	0.00	0.00	0.00	0.00	0.00
D. SEGURIDAD PÚBLICA	0.00	0.00	0.00	0.00	0.00	0.00
E. GASTOS ASOCIADOS A LA IMPLEMENTACION DE NUEVAS LEYES FEDERALES O REFORMAS A LAS MISMAS (E = e1 + e2)	0.00	0.00	0.00	0.00	0.00	0.00
e1) NOMBRE DEL PROGRAMA O LEY 1	0.00	0.00	0.00	0.00	0.00	0.00
e2) NOMBRE DEL PROGRAMA O LEY 2	0.00	0.00	0.00	0.00	0.00	0.00
F. SENTENCIAS LABORALES DEFINITIVAS	0.00	0.00	0.00	0.00	0.00	0.00
III. TOTAL DE EGRESOS (III=I+II)	**882,000.00**	**11,623.13**	**893,623.13**	**879,600.00**	**879,600.00**	**14,023.13**

BONIFACIO CARRILLO
PRESIDENTE MUNICIPAL

EUSTAQUIO PEREZ DAZA
SINDICO MUNICIPAL

FRANCISCO CARRILLO CARRERA
REGIDOR DE HACIENDA

MARCELINO CARRILLO DAVILA
TESORERO MUNICIPAL

PRESIDENCIA MUNICIPAL
Santa Ana Ateixtlahuaca

SINDICATURA MUNICIPAL
Santa Ana Ateixtlahuaca
Dist. Teotitlán Oax.
2017-2019.

REGIDURÍA DE HACIENDA
Santa Ana

TESORERÍA MUNICIPAL
Santa Ana Ateixtlahuaca
Dist. Teotitlán, Oax.
2017-2019.

"GUÍA DE CUMPLIMIENTO DE LA LEY DE DISCIPLINA FINANCIERA DE LAS ENTIDADES FEDERATIVAS Y LOS MUNICIPIOS"

MUNICIPIO DE SANTA ANA ATEIXTLAHUACA, TEOTITLAN, OAXACA.

Guía de Cumplimiento de la Ley de Disciplina Financiera de las Entidades Federativas y Municipios

Del 1 de enero al 31 de diciembre de 2017

Indicadores de Observancia (c)	Implementación				Resultado		Fundamento (h)	Comentarios (i)
	SI		NO					
		Mecanismo de Verificación (d)		Fecha estimada de cumplimiento (e)	Monto o valor (f)	Unidad (pesos/porcentaje) (g)		
INDICADORES PRESUPUESTARIOS								
A. INDICADORES CUANTITATIVOS								
1 Balance Presupuestario Sostenible (j)								
a. *Propuesto*		Iniciativa de Ley de Ingresos y Proyecto de Presupuesto de Egresos		25 DE NOVIEMBRE 16 Y 03 DE ENERO 2017	4156720,76	pesos	Art. 6 y 19 de la LDF	
b. *Aprobado*		Ley de Ingresos y Presupuesto de Egresos		04 DE ENERO DEL 2017 Y 14 DE FEBRERO 2017	4156720,76	pesos	Art. 6 y 19 de la LDF	
c. *Ejercido*		Cuenta Pública / Formato 4 LDF			4344318,73	pesos	Art. 6 y 19 de la LDF	
2 Balance Presupuestario de Recursos Disponibles Sostenible (k)								
a. *Propuesto*		Iniciativa de Ley de Ingresos y Proyecto de Presupuesto de Egresos		EJERCICIO 2017	4156720,76	pesos	Art. 6 y 19 de la LDF	
b. *Aprobado*		Ley de Ingresos y Presupuesto de Egresos		EJERCICIO 2017	4156720,76	pesos	Art. 6 y 19 de la LDF	
c. *Ejercido*		Cuenta Pública / Formato 4 LDF		EJERCICIO 2017	4344947,38	pesos	Art. 6 y 19 de la LDF	
3 Financiamiento Neto dentro del Techo de Financiamiento Neto (l)								
a. *Propuesto*		Iniciativa de Ley de Ingresos		EJERCICIO 2017	4156720,76	pesos	Art. 6, 19 y 46 de la LDF	
b. *Aprobado*		Ley de Ingresos		EJERCICIO 2017	4156720,76	pesos	Art. 6, 19 y 46 de la LDF	
c. *Ejercido*		Cuenta Pública / Formato 4 LDF		EJERCICIO 2017	4344947,38	pesos	Art. 6, 19 y 46 de la LDF	
4 Recursos destinados a la atención de desastres naturales								
a. *Asignación al fideicomiso para desastres naturales (m)*								
a.1 *Aprobado*		Reporte Trim. Formato 8 a)		X	0.00	pesos	Art. 9 de la LDF	
a.2 *Pagado*		Cuenta Pública / Formato 8 a)		X	0.00	pesos	Art. 9 de la LDF	
b. *Aportación promedio realizada por la Entidad Federativa durante los 5 ejercicios previos, para infraestructura dañada por desastres naturales (n)*		Autorizaciones de recursos aprobados por el FONDEN		X	0.00	pesos	Art. 9 de la LDF	
c. *Saldo del fideicomiso para desastres naturales (o)*		Cuenta Pública / Auxiliar de Cuentas		X	0.00	pesos	Art. 9 de la LDF	
d. *Costo promedio de los últimos 5 ejercicios de la reconstrucción de infraestructura dañada por desastres naturales (p)*		Autorizaciones de recursos aprobados por el FONDEN		X	0.00	pesos	Art. 9 de la LDF	

5 Techo para servicios personales (q)								
a. *Asignación en el Presupuesto de Egresos*		Reporte Trim. Formato 6 c)		EJERCICIO 2017	774,000.00	pesos	Art. 10 y 21 de la LDF	
b. *Ejercido*		Reporte Trim. Formato 6 d)		EJERCICIO 2017	771,600.00	pesos	Art. 13 fracc. V y 21 de la LDF	
6 Previsiones de gasto para compromisos de pago derivados de APPs (r)								
a. *Asignación en el Presupuesto de Egresos*		Presupuesto de Egresos		EJERCICIO 2017	0.00	pesos	Art. 11 y 21 de la LDF	
7 Techo de ADEFAS para el ejercicio fiscal (s)								
a. *Propuesto*		Proyecto de Presupuesto de Egresos		EJERCICIO 2017	0.00	pesos	Art. 12 y 20 de la LDF	
b. *Aprobado*		Reporte Trim. Formato 6 a)		EJERCICIO 2017	0.00	pesos	Art. 12 y 20 de la LDF	
c. *Ejercido*		Cuenta Pública / Formato 6 a)		EJERCICIO 2017	0.00	pesos	Art. 12 y 20 de la LDF	
B. INDICADORES CUALITATIVOS								
1 Iniciativa de Ley de Ingresos y Proyecto de Presupuesto de Egresos								
a. *Objetivos anuales, estrategias y metas para el ejercicio fiscal (t)*		Iniciativa de Ley de Ingresos y Proyecto de Presupuesto de Egresos		EJERCICIO 2017	4156720.76	pesos	Art. 5 y 18 de la LDF	
b. *Proyecciones de ejercicios posteriores (u)*		Iniciativa de Ley de Ingresos y Proyecto de Presupuesto de Egresos / Formatos 7 a) y b)		EJERCICIO 2017	0.00	pesos	Art. 5 y 18 de la LDF	
c. *Descripción de riesgos relevantes y propuestas de acción para enfrentarlos (v)*		Iniciativa de Ley de Ingresos y Proyecto de Presupuesto de Egresos		EJERCICIO 2017	0.00	pesos	Art. 5 y 18 de la LDF	
d. *Resultados de ejercicios fiscales anteriores y el ejercicio fiscal en cuestión (w)*		Iniciativa de Ley de Ingresos y Proyecto de Presupuesto de Egresos / Formatos 7 c) y d)		EJERCICIO 2017	0.00	pesos	Art. 5 y 18 de la LDF	
e. *Estudio actuarial de las pensiones de sus trabajadores (x)*		Proyecto de Presupuesto de Egresos / Formato 5		EJERCICIO 2017	0.00	pesos	Art. 5 y 18 de la LDF	
2 Balance Presupuestario de Recursos Disponibles, en caso de ser negativo								
a. *Razones excepcionales que justifiquen el Balance Presupuestario de Recursos Disponibles negativo (y)*		Iniciativa de Ley de Ingresos o Proyecto de Presupuesto de Egresos		EJERCICIO 2017	0.00	pesos	Art. 6 y 19 de la LDF	
b. *Fuente de recursos para cubrir el Balance Presupuestario de Recursos Disponibles negativo (z)*		Iniciativa de Ley de Ingresos o Proyecto de Presupuesto de Egresos		EJERCICIO 2017	0.00	pesos	Art. 6 y 19 de la LDF	
c. *Número de ejercicios fiscales y acciones necesarias para cubrir el Balance Presupuestario de Recursos Disponibles negativo (aa)*		Iniciativa de Ley de Ingresos o Proyecto de Presupuesto de Egresos		EJERCICIO 2017	0.00	pesos	Art. 6 y 19 de la LDF	
d. *Informes Trimestrales sobre el avance de las acciones para recuperar el Balance Presupuestario de Recursos Disponibles (bb)*		Reporte Trim. y Cuenta Pública		EJERCICIO 2017	0.00	pesos	Art. 6 y 19 de la LDF	

3 Servicios Personales								
a. *Remuneraciones de los servidores públicos (cc)*		Proyecto de Presupuesto		EJERCICIO 2017	771600.00	PESOS	Art. 10 y 21 de la LDF	
b. *Previsiones salariales y económicas para cubrir incrementos salariales, creación de plazas y otros (dd)*		Proyecto de Presupuesto		EJERCICIO 2017	0.00	PESOS	Art. 10 y 21 de la LDF	
II. INDICADORES DEL EJERCICIO PRESUPUESTARIO								
A. INDICADORES CUANTITATIVOS								
1 Ingresos Excedentes derivados de Ingresos de Libre Disposición								

a. *Monto de Ingresos Excedentes derivados de ILD (ee)*		Cuenta Pública / Formato 5		EJERCICIO 2017	59,988.11	pesos	Art. 14 y 21 de la LDF	
b. *Monto de Ingresos Excedentes derivados de ILD destinados al fin del A.14, fracción I de la LDF (ff)*		Cuenta Pública		EJERCICIO 2017	59,988.11	pesos	Art. 14 y 21 de la LDF	
c. *Monto de Ingresos Excedentes derivados de ILD destinados al fin del A.14, fracción II, a) de la LDF (gg)*		Cuenta Pública		EJERCICIO 2017	59,988.11	pesos	Art. 14 y 21 de la LDF	
d. *Monto de Ingresos Excedentes derivados de ILD destinados al fin del A.14, fracción II, b) de la LDF (hh)*		Cuenta Pública		EJERCICIO 2017	59,988.11	pesos	Art. 14 y 21 de la LDF	
e. *Monto de Ingresos Excedentes derivados de ILD destinados al fin del artículo noveno transitorio de la LDF (ii)*				EJERCICIO 2017	0.00	pesos	Art. Noveno Transitorio de la LDF	
B. INDICADORES CUALITATIVOS								
1 Análisis Costo-Beneficio para programas o proyectos de inversión mayores a 10 millones de UDIS (jj)		Página de Internet de la Secretaría de Finanzas o Tesorería Municipal		X	X	X	Art. 13 frac. III y 21 de la LDF	
2 Análisis de conveniencia y análisis de transferencia de riesgos de los proyectos APP's (kk)		Página de Internet de la Secretaría de Finanzas o Tesorería Municipal		X	X	X	Art. 13 frac. III y 21 de la LDF	
3 Identificación de población objetivo, destino y temporalidad de subsidios (ll)		Página de Internet de la Secretaría de Finanzas o Tesorería Municipal		X	X	X	Art. 13 frac. VII y 21 de la LDF	
INDICADORES DE DEUDA PÚBLICA								
A. INDICADORES CUANTITATIVOS								
1 Obligaciones a Corto Plazo								
a. *Límite de Obligaciones a Corto Plazo (mm)*		X		X	0.00	pesos	Art. 30 frac. I de la LDF	
b. *Obligaciones a Corto Plazo (nn)*		X		X	0.00	pesos	Art. 30 frac. I de la LDF	